

S&A@2026 COLLECTION

for a more colorful life



S & A

SERIGRAFIAS & AFINS

A **Serigrafias & Afins** representa obras de arte de conceituados **artistas plásticos nacionais e estrangeiros**, com especial destaque para a pintura contemporânea.

Para que a sua escolha vá ao encontro do seu gosto e expectativas, a nossa coleção reúne:

- **Artistas com diferentes proveniências e estilos,**
- **Ampla variedade de técnicas:** serigrafias, gravuras, aguarelas, guaches até retratos artísticos personalizados.

Seja a sua preferência a **arte abstrata ou figurativa**, prestamos um serviço de boutique e colocamos a *expertise* da nossa equipa à sua disposição.

Sem ter de sair de casa, a nossa coleção poderá:

- Enriquecer o seu espólio particular de pintura.**
- Decorar os espaços da sua casa, da sua empresa e/ou dos seus clientes.**
- Ser uma boa sugestão de presente para as mais diversas ocasiões festivas**, como, Casamento, Aniversário, Natal, Dia do Pai, Dia da Mãe, entre outras.

Estamos prontos para decorar os seus espaços como sempre sonhou.

Realize um investimento seguro e adquira arte a preços competitivos.

Desafie-nos!

ARTISTAS

Abreu Pessequeiro | Adriana Scataris | Albertina Sousa | Albino Moura | Alexandre Gomes | Alfredo Luz | Ana Ventura | António Inverno | Árpád Szenes | Artur Bual | Augusto Barros | Bela Silva | Carla Pott | Carlos Calvet | Carlos Dugos | Cohen Fusé | Cristina Valadas | Cruz Filipe | Cruzeiro Seixas | David de Almeida | Diogo Navarro | Dorindo de Carvalho | Eduardo Luiz | Emerenciano | Erró | Espieux | Espiga Pinto | Fabesko | Figueiredo Sobral | Francisco Arítzia | Gentil Homem | Gonzalez Bravo | Gracinda Candeias | Guilherme Parente | Helena Abreu | Helena Vieira da Silva | Henrique Ruivo | Isabel Laginhas | Isabel Nunes | Jacinto Luís | Jacques Monory | Jaime da Silva | Joana Rosa | João Abel Manta | João Antas | João Artur da Silva | João Cutileiro | João Fragoso | João Hogan | João Murillo | João Moreira | João Ribeiro | João Vaz de Carvalho | Joaquim Baltazar | Joaquim Canotilho | José Baptista Marques | José Cândido | José de Guimarães | José Pádua | José José Sollari Allegro | Jorge Brandeiro | Jorge Calero | Jorge Lancinha | Jorge Marques | Júlio Capela | Júlio Pomar | Justino Alves | Leonel Moura | Leonor Serpa Branco | Licínio Saraiva | Luís Feito | Lupi Manso | Maluda | Malangatana | Manolo Mantero | Manuel Amado | Manuel Baptista | Manuel Cargaleiro | Marçal | Margarida Areias | Margarida Cepêda | Margarida Guerra | Maria Antónia Gomes | Maria José Oliveira | Mária Velez | Mário Cesariny | Mário Silva | Martins Pereira | Miguel Barbosa | Miguel Yeco | Molina | Nadir Afonso | Nair Leite Basto | Nikkias Skapinakis | Noronha da Costa | Nuno de Siqueira | Osmar Beneson | Oskar Pinto Lobo | Paul Mathieu | Pancho Guedes | Pantoja Rojão | Paula Rego | Paula Ruella | Paulo Arraiano | Paulo Ossião | Pedro Proença | Pinho Dinis | Ramiro Osório | Raquel Oliveira | Raúl Perez | Reys Santos | Rico Sequeira | Rocha da Silva | Roberto Chichorro | Roberto Cisz | Rodrigo Ferreira | Rogério Amaral | Rosarinho Reis | Silva Palmeira | Serrão Faria | Teresa Almeida e Silva | Teresa Lima |

S & A

SERIGRAFIAS & AFINS

ABREU PESSEGUEIRO



Título: *Tejo - Lisboa*

Técnica: Serigrafia

Dimensão: 41,5 x 58,5 cm (mancha) e 56 x 76 cm (papel)

Edição: 150 exemplares

Referência: AP0001

Ano: 2022

P.V.P.: 430 €

S & A

SERIGRAFIAS & AFINS

ABREU PESSEGUEIRO

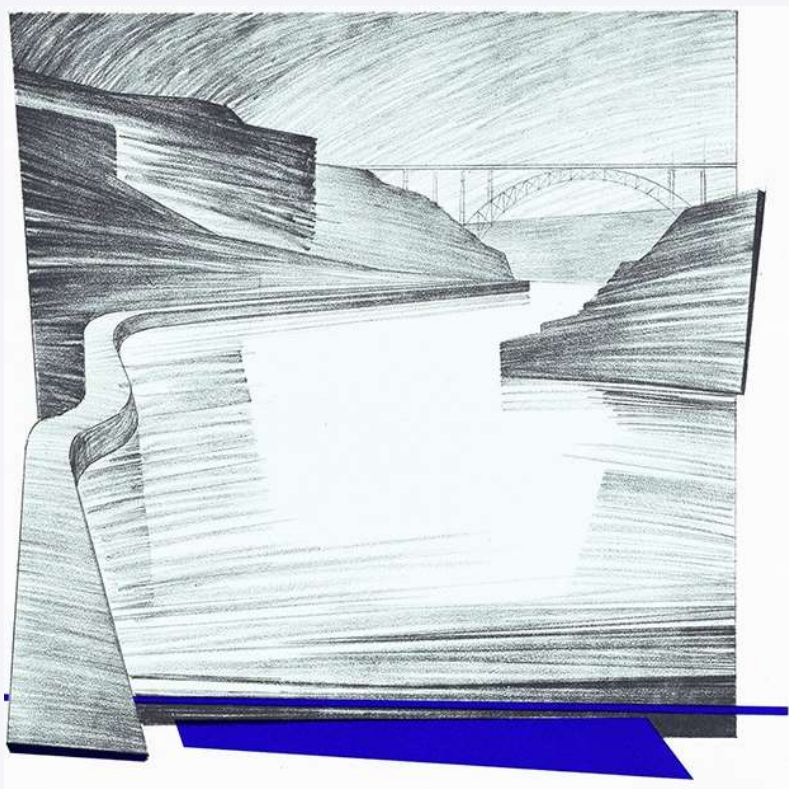

Título: *Porto*

Técnica: Serigrafia

Dimensão: 41,5 x 58,5 cm (mancha) e 56 x 76 cm (papel)

Edição: 150 exemplares

Ano: 2016

Referência: AP0002

P.V.P.: 320 €

S & A

SERIGRAFIAS & AFINS

ADRIANA SCARTARIS



Título: «AESTAS» avatar do VERÃO

Referência: AS0001



Título: «ARCANUS» avatar do MISTÉRIO

Referência: AS0002

Série: Avatar «Imperfeita»

Técnica: Técnica mista: IA, arte digital, acrílica, folhas de ouro rosa e pigmentos naturais sobre fine art em papel

Dimensão: 38 x 30 cm (mancha) e 49 x 39 cm (papel)

Edição: Impressão única certificada e controlada

Ano: 2023

P.V.P. Unitário: 415 €

S & A

SERIGRAFIAS & AFINS

ADRIANA SCARTARIS

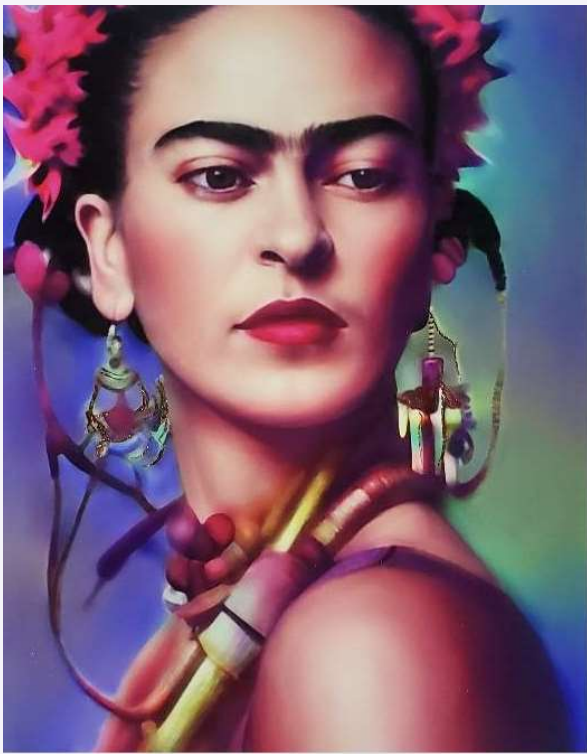

Título: «AUTUMNUS» avatar do OUTONO

Referência: AS0003

Ano: 2023

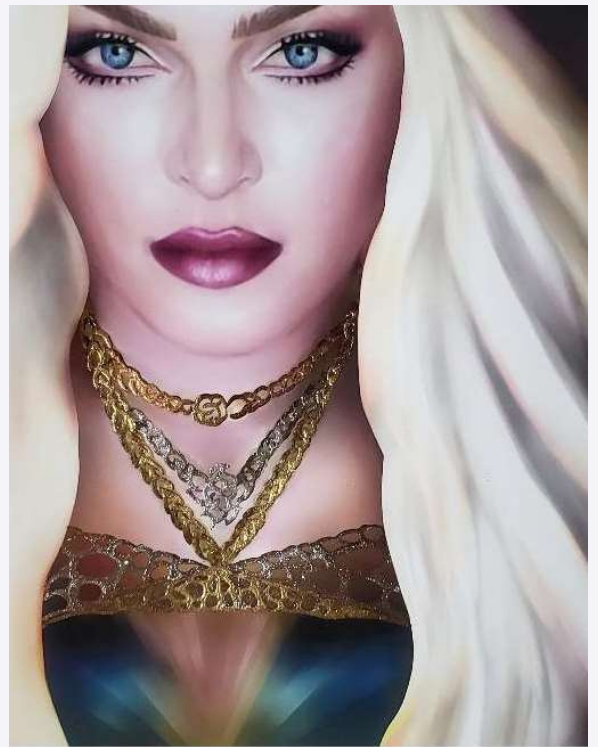

Título: «CALLIDUS» avatar da ASTÚCIA

Referência: AS0004

Série: Avatar «Imperfeita»

Técnica: Técnica mista: IA, arte digital, acrílica, folhas de ouro rosa e pigmentos naturais sobre fine art em papel

Dimensão: 38 x 30 cm (mancha) e 49 x 39 cm (papel)

Edição: Impressão única certificada e controlada

Ano: 2023

P.V.P. Unitário: 415 €

S & A

SERIGRAFIAS & AFINS

ADRIANA SCARTARIS



Título: «CAUTUS» avatar da CAUTELA

Referência: AS0005



Título: «DOMINA» avatar do CONHECIMENTO

Referência: AS0006

Série: Avatar «Imperfeita»

Técnica: Técnica mista: IA, arte digital, acrílica, folhas de ouro rosa e pigmentos naturais sobre fine art em papel

Dimensão: 38 x 30 cm (mancha) e 49 x 39 cm (papel)

Edição: Impressão única certificada e controlada

Ano: 2023

P.V.P. Unitário: 415 €

S & A

SERIGRAFIAS & AFINS

ADRIANA SCARTARIS



Título: «DUX» avatar da LIDERANÇA
Referência: AS0007



Título: «ELATUS» avatar da AUTOESTIMA
Referência: AS0008

Série: Avatar «Imperfeita»

Técnica: Técnica mista: IA, arte digital, acrílica, folhas de ouro rosa e pigmentos naturais sobre fine art em papel

Dimensão: 38 x 30 cm (mancha) e 49 x 39 cm (papel)

Edição: Impressão única certificada e controlada

Ano: 2023

P.V.P. Unitário: 415 €

S & A

SERIGRAFIAS & AFINS

ADRIANA SCARTARIS



Título: «FASCINATRIX» avatar do
ENCANTAMENTO
Referência: AS0009



Título: «FATÍDICA» avatar da VERDADE
Referência: AS0010

Série: Avatar «Imperfeita»

Técnica: Técnica mista: IA, arte digital, acrílica, folhas de ouro rosa e pigmentos naturais sobre fine art em papel

Dimensão: 38 x 30 cm (mancha) e 49 x 39 cm (papel)

Edição: Impressão única certificada e controlada

Ano: 2023

P.V.P. Unitário: 415 €

S & A

SERIGRAFIAS & AFINS

ADRIANA SCARTARIS



Título: «*FELINE*» avatar da
INDIVIDUALIDADE
Referência: AS0011



Título: «*IGNOTUS*» avatar do *ENIGMA*
Referência: AS0012

Série: Avatar «Imperfeita»

Técnica: Técnica mista: IA, arte digital, acrílica, folhas de ouro rosa e pigmentos naturais sobre fine art em papel

Dimensão: 38 x 30 cm (mancha) e 49 x 39 cm (papel)

Edição: Impressão única certificada e controlada

Ano: 2023

P.V.P. Unitário: 415 €

S & A

SERIGRAFIAS & AFINS

ADRIANA SCARTARIS



Título: «LENOCILLIS» avatar da
SEDUÇÃO
Referência: AS0013



Título: «MAGICAE» avatar da **MAGIA**
Referência: AS0014

Série: Avatar «Imperfeita»

Técnica: Técnica mista: IA, arte digital, acrílica, folhas de ouro rosa
e pigmentos naturais sobre fine art em papel

Dimensão: 38 x 30 cm (mancha) e 49 x 39 cm (papel)

Edição: Impressão única certificada e controlada

Ano: 2023

P.V.P. Unitário: 415 €

S & A

SERIGRAFIAS & AFINS

ADRIANA SCARTARIS



Título: «MAGNANIN» avatar da
GRANDEZA
Referência: AS0015



Título: «MITIS» avatar da **GENTILEZA**
Referência: AS0016

Série: Avatar «Imperfeita»

Técnica: Técnica mista: IA, arte digital, acrílica, folhas de ouro rosa e pigmentos naturais sobre fine art em papel

Dimensão: 38 x 30 cm (mancha) e 49 x 39 cm (papel)

Edição: Impressão única certificada e controlada

Ano: 2023

P.V.P. Unitário: 415 €

S & A

SERIGRAFIAS & AFINS

ADRIANA SCARTARIS



Título: «MOLLIS» avatar da DELICADEZA
Referência: AS0017



Título: «NATURALIS» avatar da NATUREZA
Referência: AS0018

Série: Avatar «Imperfeita»

Técnica: Técnica mista: IA, arte digital, acrílica, folhas de ouro rosa e pigmentos naturais sobre fine art em papel

Dimensão: 38 x 30 cm (mancha) e 49 x 39 cm (papel)

Edição: Impressão única certificada e controlada

Ano: 2023

P.V.P. Unitário: 415 €

S & A

SERIGRAFIAS & AFINS

ADRIANA SCARTARIS

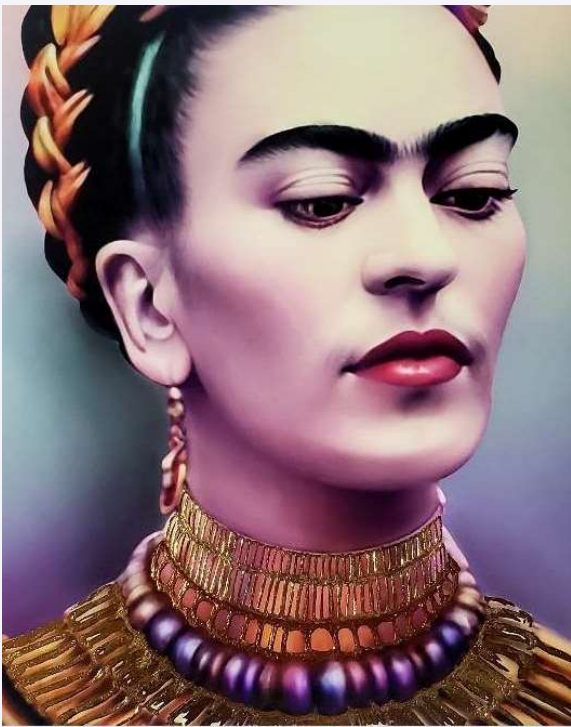

Título: «NOBILIS» avatar da NOBREZA
Referência: AS0019

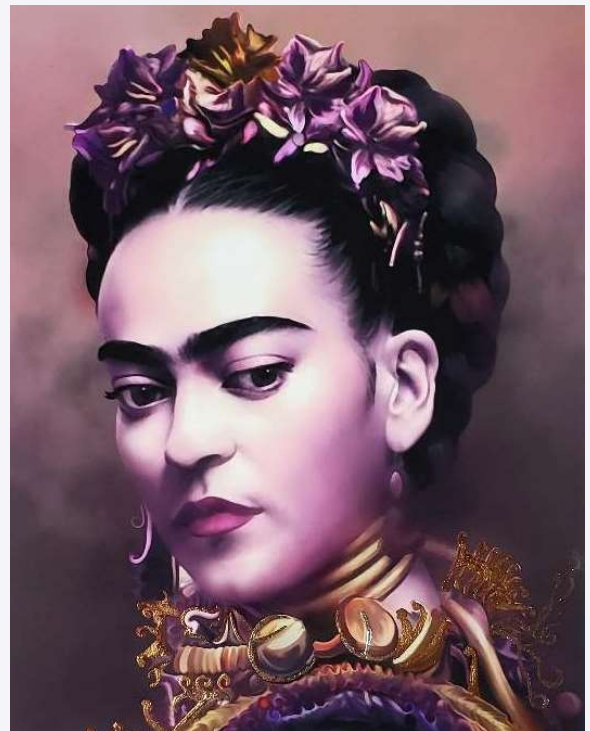

Título: «NOCTE» avatar da NOITE
Referência: AS0020

Série: Avatar «Imperfeita»

Técnica: Técnica mista: IA, arte digital, acrílica, folhas de ouro rosa e pigmentos naturais sobre fine art em papel

Dimensão: 38 x 30 cm (mancha) e 49 x 39 cm (papel)

Edição: Impressão única certificada e controlada

Ano: 2023

P.V.P. Unitário: 415 €

S & A

SERIGRAFIAS & AFINS

ADRIANA SCARTARIS



Título: «*PRIMULA*» avatar da *PRIMAVERA*
Referência: AS0021



Título: «*QUIES*» avatar da *SERENIDADE*
Referência: AS0022

Série: Avatar «Imperfeita»

Técnica: Técnica mista: IA, arte digital, acrílica, folhas de ouro rosa e pigmentos naturais sobre fine art em papel

Dimensão: 38 x 30 cm (mancha) e 49 x 39 cm (papel)

Edição: Impressão única certificada e controlada

Ano: 2023

P.V.P. Unitário: 415 €

S & A

SERIGRAFIAS & AFINS

ADRIANA SCARTARIS



Título: «REDDITI» avatar da RESIGNAÇÃO
Referência: AS0023



Título: «SERPENS» avatar da PERSUAÇÃO
Referência: AS0024

Série: Avatar «Imperfeita»

Técnica: Técnica mista: IA, arte digital, acrílica, folhas de ouro rosa e pigmentos naturais sobre fine art em papel

Dimensão: 38 x 30 cm (mancha) e 49 x 39 cm (papel)

Edição: Impressão única certificada e controlada

Ano: 2023

P.V.P. Unitário: 415 €

S & A

SERIGRAFIAS & AFINS

ADRIANA SCARTARIS

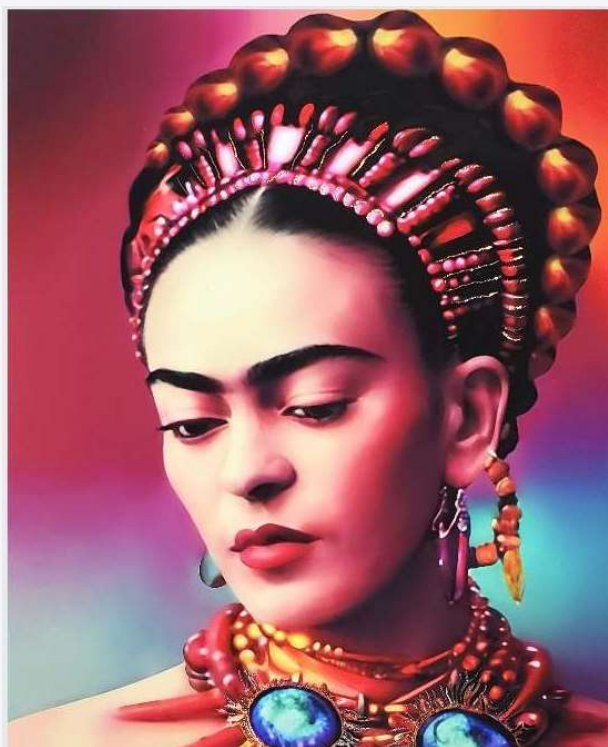

Título: «SOLIS» avatar do SOL
Referência: AS0025



Título: «SOMNIUM» avatar da IMAGINAÇÃO
Referência: AS0026

Série: Avatar «Imperfeita»

Técnica: Técnica mista: IA, arte digital, acrílica, folhas de ouro rosa e pigmentos naturais sobre fine art em papel

Dimensão: 38 x 30 cm (mancha) e 49 x 39 cm (papel)

Edição: Impressão única certificada e controlada

Ano: 2023

P.V.P. Unitário: 415 €

S & A

SERIGRAFIAS & AFINS

ADRIANA SCARTARIS



Título: «*SPATIUM*» avatar da *INSPIRAÇÃO*
Referência: AS0027



Título: «*VENUTUOS*» avatar dos *SENTIDOS*
Referência: AS0028

Série: Avatar «Imperfeita»

Técnica: Técnica mista: IA, arte digital, acrílica, folhas de ouro rosa e pigmentos naturais sobre fine art em papel

Dimensão: 38 x 30 cm (mancha) e 49 x 39 cm (papel)

Edição: Impressão única certificada e controlada

Ano: 2023

P.V.P. Unitário: 415 €

S & A

SERIGRAFIAS & AFINS

ADRIANA SCARTARIS

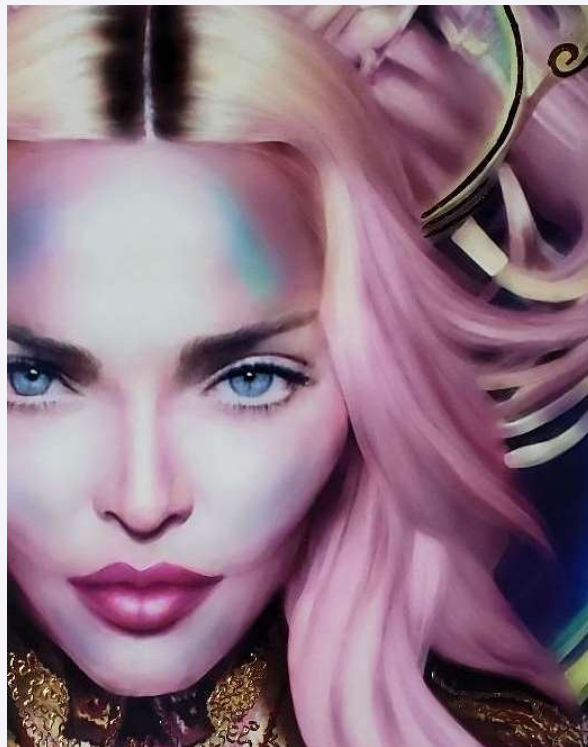

Título: «VIVAx» avatar da ENERGIA

Série: Avatar «Imperfeita»

Técnica: Técnica mista: IA, arte digital, acrílica, folhas de ouro rosa e pigmentos naturais sobre fine art em papel

Dimensão: 38 x 30 cm (mancha) e 49 x 39 cm (papel)

Edição: Impressão única certificada e controlada

Referência: AS0029

Ano: 2023

P.V.P.: 415 €

S & A

SERIGRAFIAS & AFINS

ADRIANA SCARTARIS



Referência: Folha de ouro AS0030



Referência: Folha de ouro rosé AS0031



Referência: Folha de ouro prata AS0032

Obras com Realidade Aumentada.
Faça a leitura do QR Code e aponte a
câmara para uma das obras



Título: «SCORPIA» avatar da *INTENSIDADE*
Série: Avatar «Imperfeita»

Técnica: Técnica mista: IA, arte digital, acrílica, folhas de ouro rosa e pigmentos naturais sobre fine art em papel

Dimensão: 38 x 30 cm (mancha) e 49 x 39 cm (papel)

Edição: Impressão única certificada e controlada

Ano: 2023

P.V.P. Unitário: 1500 € (c/ moldura)

S & A

SERIGRAFIAS & AFINS

ADRIANA SCARTARIS

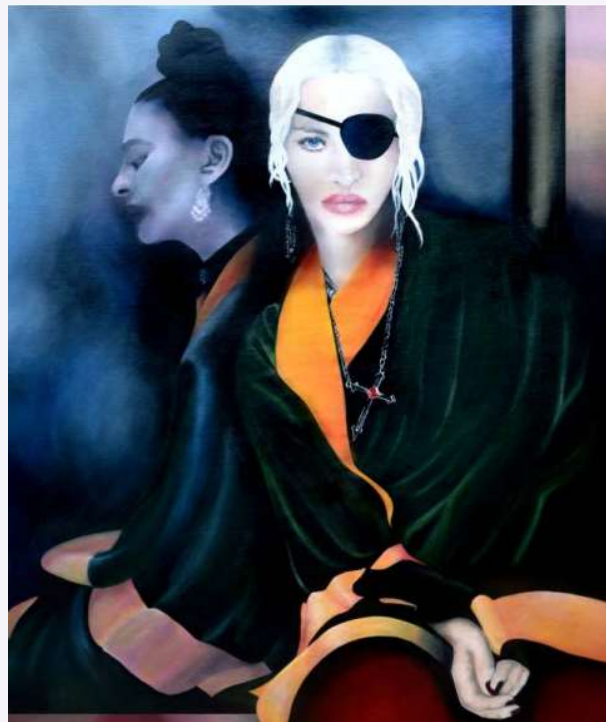

Título: *Ela vive em MIM*

Série: *«Imperfeita»*

Técnica: Acrílico sobre tela

Dimensão: 140 x 120 cm

Referência: AS0033

Ano: 2023

P.V.P.: 3 400€

S & A

SERIGRAFIAS & AFINS

ADRIANA SCARTARIS



Título: *AMANND0*

Série: «Imperfeita»

Técnica: Acrílico sobre tela

Dimensão: 140 x 120 cm

Referência: AS0034

Ano: 2023

P.V.P.: 3 400 €

S & A

SERIGRAFIAS & AFINS

ALBERTINA SOUSA



Técnica: Serigrafia + Técnica mista

Dimensão: 48 x 48 cm

Edição: 30 exemplares

Exemplar: 10/30

Referência: AS0001

P.V.P.: 400 € (com Passepartout)

S & A

SERIGRAFIAS & AFINS

ALEXANDRE GOMES



Técnica: Serigrafia

Dimensão: 26,5 x 38,5 cm

Referência: AG0001

P.V.P.: 150 €

S & A

SERIGRAFIAS & AFINS

ALFREDO LUZ



Técnica: Serigrafia
Dimensão: 19,5x13 cm
(mancha) 26 x 35 cm (papel)
Ano: 2010
Edição: 200 exemplares
Referência: AL0001
P.V.P.: 275 €



Técnica: Serigrafia
Dimensão: 19,5x13 cm (mancha)
26 x 35 cm (papel)
Ano: 2010
Edição: 200 exemplares
Referência: AL0002
P.V.P.: 275 €

S & A

SERIGRAFIAS & AFINS

ALFREDO LUZ



Técnica: Serigrafia
Dimensão: 19,5x13 cm (mancha)
26 x 35 cm (papel)
Ano: 2010
Edição: 200 exemplares
Referência: AL0003
P.V.P.: 275 €



Técnica: Serigrafia
Dimensão: 19,5x13 cm (mancha)
26 x 35 cm (papel)
Ano: 2010
Edição: 200 exemplares
Referência: AL0004
P.V.P.: 275 €

S & A

SERIGRAFIAS & AFINS

ALFREDO LUZ



Técnica: Serigrafia
Dimensão: 19,5x13 cm (mancha)
26 x 35 cm (papel)
Ano: 2010
Edição: 200 exemplares
Referência: AL0005
P.V.P.: 275 €



Técnica: Serigrafia
Dimensão: 19,5x13 cm (mancha)
26 x 35 cm (papel)
Ano: 2010
Edição: 200 exemplares
Referência: AL0006
P.V.P.: 275 €

S & A

SERIGRAFIAS & AFINS

ALFREDO LUZ

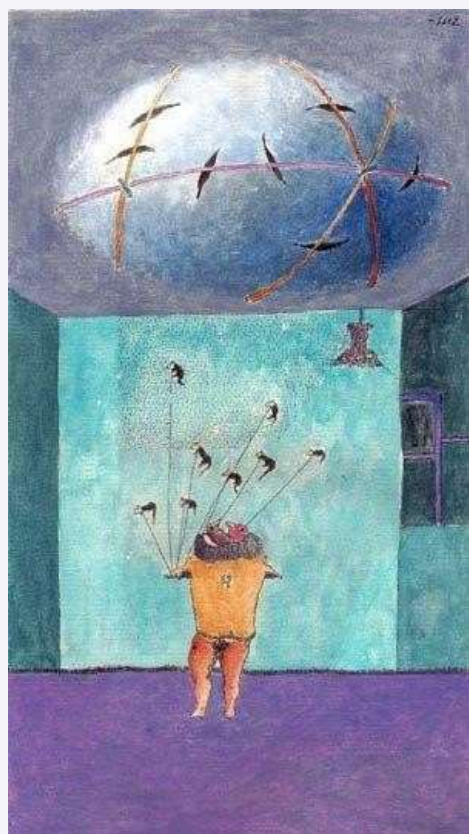

Técnica: Serigrafia
Dimensão: 19,5x13 cm
(mancha) 26 x 35 cm (papel)
Ano: 2010
Edição: 200 exemplares
Referência: AL0007
P.V.P.: 275 €

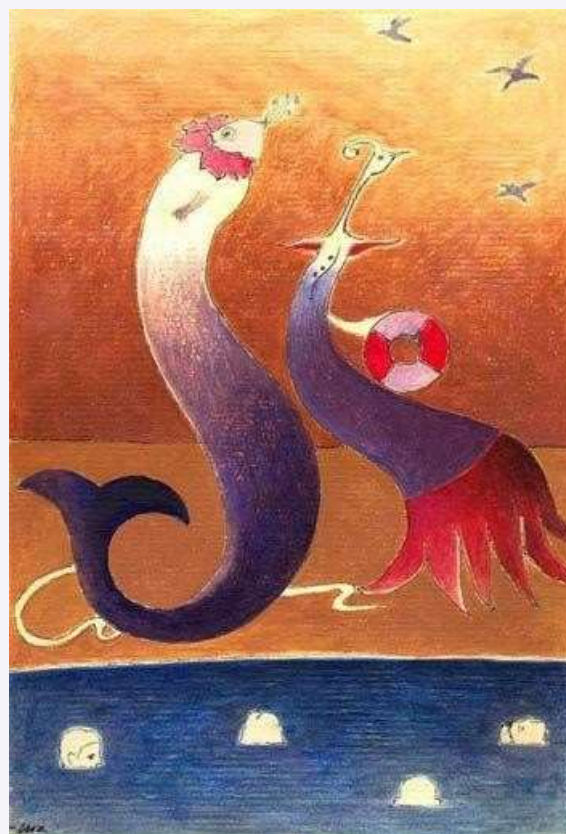

Técnica: Serigrafia
Dimensão: 19,5x13 cm
(mancha) 26 x 35 cm (papel)
Ano: 2010
Referência: AL0008
Edição: 200 exemplares
P.V.P.: 275 €

S & A

SERIGRAFIAS & AFINS

ALFREDO LUZ

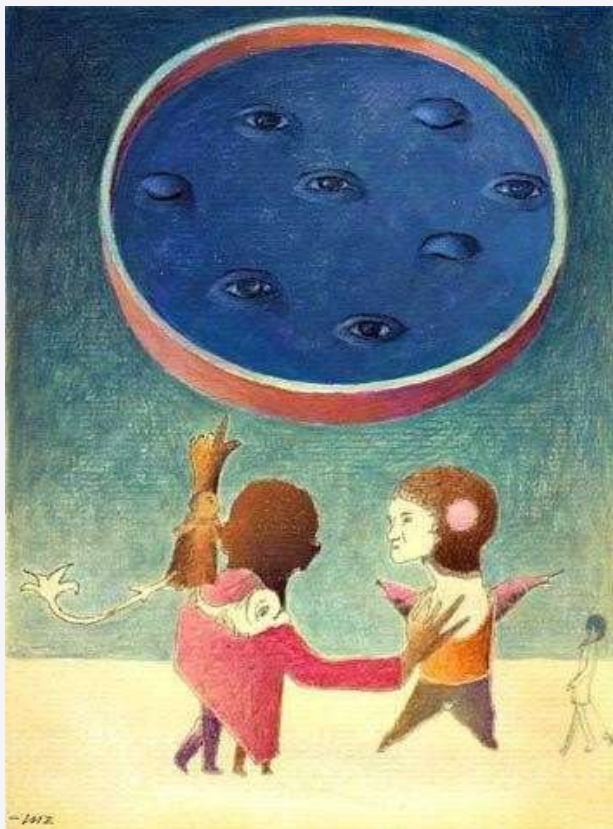

Técnica: Serigrafia
Dimensão: 19,5x13 cm
(mancha) 26 x 35 cm (papel)
Ano: 2010
Edição: 200 exemplares
Referência: AL0009
P.V.P.: 275 €



Técnica: Serigrafia
Dimensão: 19,5x13 cm
(mancha) 26 x 35 cm (papel)
Ano: 2010
Referência: AL0010
Edição: 200 exemplares
P.V.P.: 275 €

S & A

SERIGRAFIAS & AFINS

ALFREDO LUZ

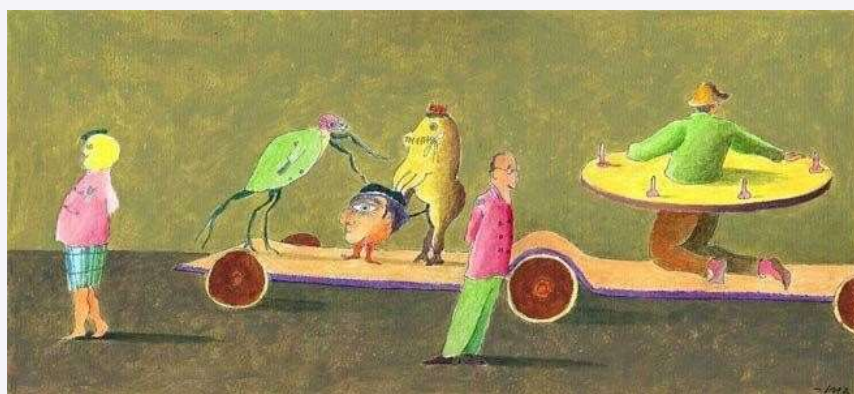

Técnica: Serigrafia

Dimensão: 13x37,5 cm
(mancha) 26 x 35 cm (papel)

Ano: 2010

Edição: 200 exemplares

Referência: AL0011

P.V.P.: 275 €



Técnica: Serigrafia

Dimensão: 13x18,5 cm
(mancha) 26 x 35 cm (papel)

Ano: 2010

Edição: 200 exemplares

Referência: AL0012

P.V.P.: 275 €

S & A

SERIGRAFIAS & AFINS

ALFREDO LUZ



Técnica: Serigrafia
Dimensão: 17x25,5 cm (mancha)
Ano: 2010
Edição: 200 exemplares
Referência: AL0013
P.V.P.: 275 €



Técnica: Serigrafia
Dimensão: 13x19 cm (mancha)
26 x 35 cm (papel)
Ano: 2010
Edição: 200 exemplares
Referência: AL0014
P.V.P.: 275 €

S & A

SERIGRAFIAS & AFINS

ALFREDO LUZ

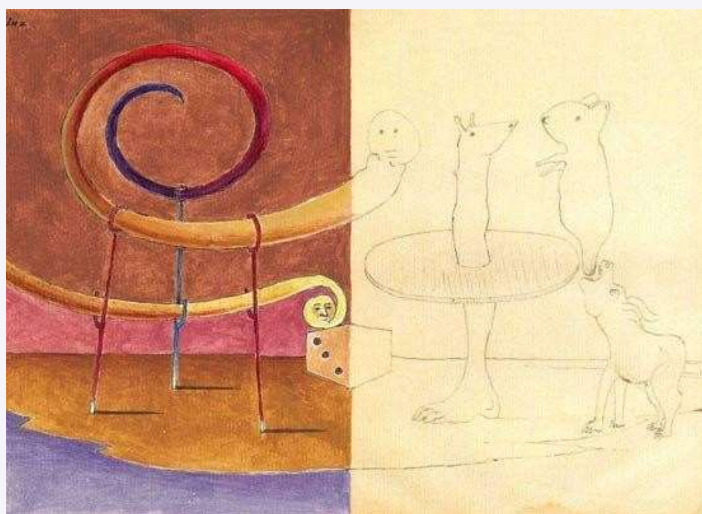

Técnica: Serigrafia

Dimensão: 13x19 cm
(mancha) 26 x 35 cm (papel)

Ano: 2010

Edição: 200 exemplares

Referência: AL0015

P.V.P.: 275 €



Técnica: Serigrafia

Dimensão: 50 x 70 cm

Edição: 100 exemplares

Referência: AL0016

Ano: 2021

P.V.P.: 246 €

S & A

SERIGRAFIAS & AFINS

ALFREDO LUZ

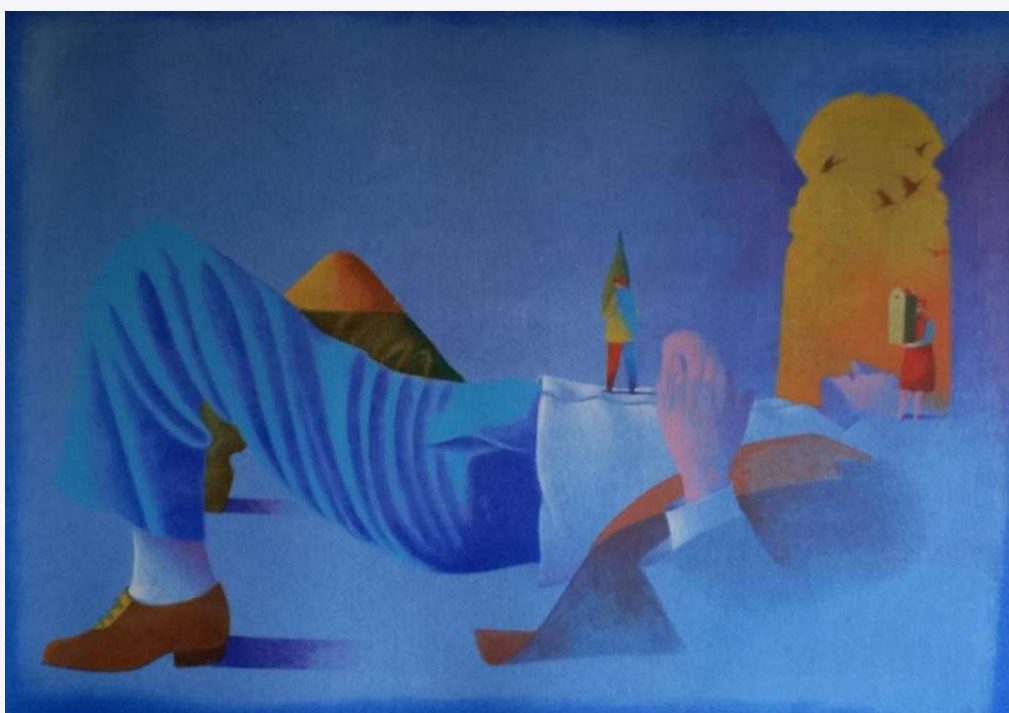

Técnica: Serigrafia

Dimensão: 50 x 70 cm

Edição: 100 exemplares

Referência: AL0017

P.V.P.: 307,50 €

S & A

SERIGRAFIAS & AFINS

ALFREDO LUZ, CRUZEIRO SEIXAS, MÁRIO BOTAS E MÁRIO SÁ CARNEIRO

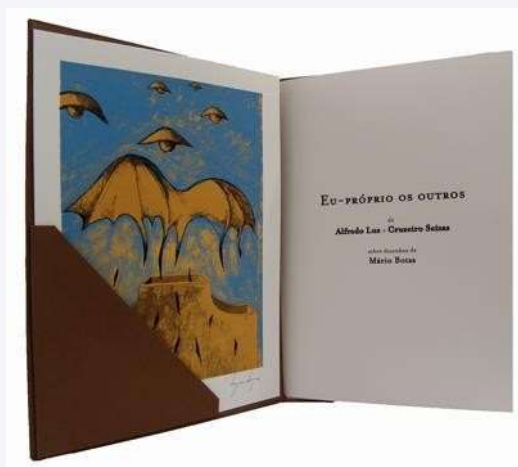

Esta obra inclui também a **serigrafia de Cadavre-exquis** realizada por Alfredo Luz e Cruzeiro Seixas.

Edição de 150 exemplares numerados e assinados pelos autores e pela Fundação Mário Botas em sua representação.

P.V.P.: 1750 €

Eu-próprio os Outros (2011)

Livro-objeto artístico com 59 páginas, com reprodução de trabalhos (desenhos) de Mário Botas realizados por Alfredo Luz (**15 em serigrafia**), acompanhados da novela poética de Mário de Sá-Carneiro “Eu-próprio o outro”.

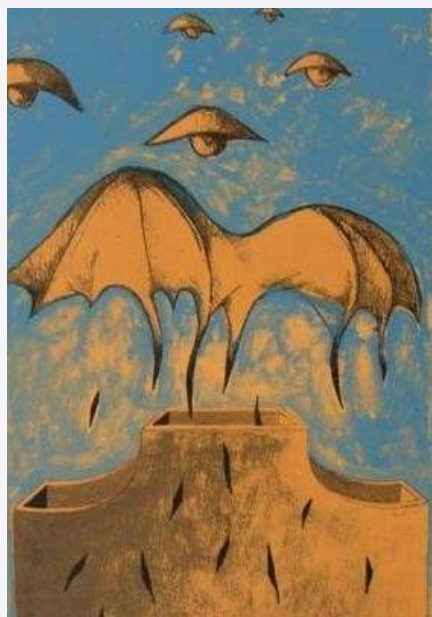

Título: *Cadavre-exquis*

Técnica: Serigrafia

Dimensão: 35 x 25 cm

S & A

SERIGRAFIAS & AFINS

ALFREDO LUZ E CRUZEIRO SEI x AS



Título: *Cadavre-exquis*

Técnica: Serigrafia

Dimensão: 35 x 25 cm

Referência: ALCS0001

P.V.P: 520 €

S & A

SERIGRAFIAS & AFINS

ALICE JORGE



Técnica: Serigrafia

Dimensão: 43,2 x 33,6 cm (mancha) e
56,8x38cm (papel)

Edição: -

Ano: -

Edição: -

Referência: AJ0001

P.V.P: 200 €

S & A

SERIGRAFIAS & AFINS

ÁLVARO PASSOS



Técnica: Serigrafia

Dimensão: 38 x 24,5 cm (mancha) e
70 x 50 cm (papel)

Edição: 150 exemplares

Ano: 1990

Edição: 150 exemplares

Referência: AP0001

P.V.P: 246 €

S & A

SERIGRAFIAS & AFINS

ÁLVARO RUAS



Técnica: Serigrafia

Dimensão: 42 x 30 cm

Referência: AR0001

P.V.P: 110 € (s/ moldura) 140 € (c/ moldura)

S & A

SERIGRAFIAS & AFINS

ANA GALVÃO



Título: *Composição abstrata*

Técnica: Serigrafia

Dimensão: 22,5 x 14,5 cm

Edição: 1500 exemplares

Ano: 1990

Referência: AG0001

P.V.P: 150 €

S & A

SERIGRAFIAS & AFINS

ANA VENTURA



Referência: AV0001



Referência: AV0002



Referência: AV0003



Referência: AV0004

Técnica: Serigrafia
Dimensão: 11 x 16 cm
Ano: 2006
Edição: 100 exemplares
P.V.P.: 40 € (Unitário)

S & A

SERIGRAFIAS & AFINS

ANA VENTURA



Referência: AV0005



Referência: AV0006

Título: *Jardins na cabeça*

Técnica: Serigrafia

Dimensão: 30 x 30 cm

Ano: 2006

Edição: 100 exemplares

P.V.P.: 100 € (Unitário)

S & A

SERIGRAFIAS & AFINS

ANTÓNIO INVERNO



Técnica: Serigrafia

Dimensão: 33 x 24 cm (mancha) e
50 x 35 cm (papel)

Edição: 150 exemplares

Referência: AI0001

P.V.P.: 184,50 €

S & A

SERIGRAFIAS & AFINS

ANTÓNIO INVERNO

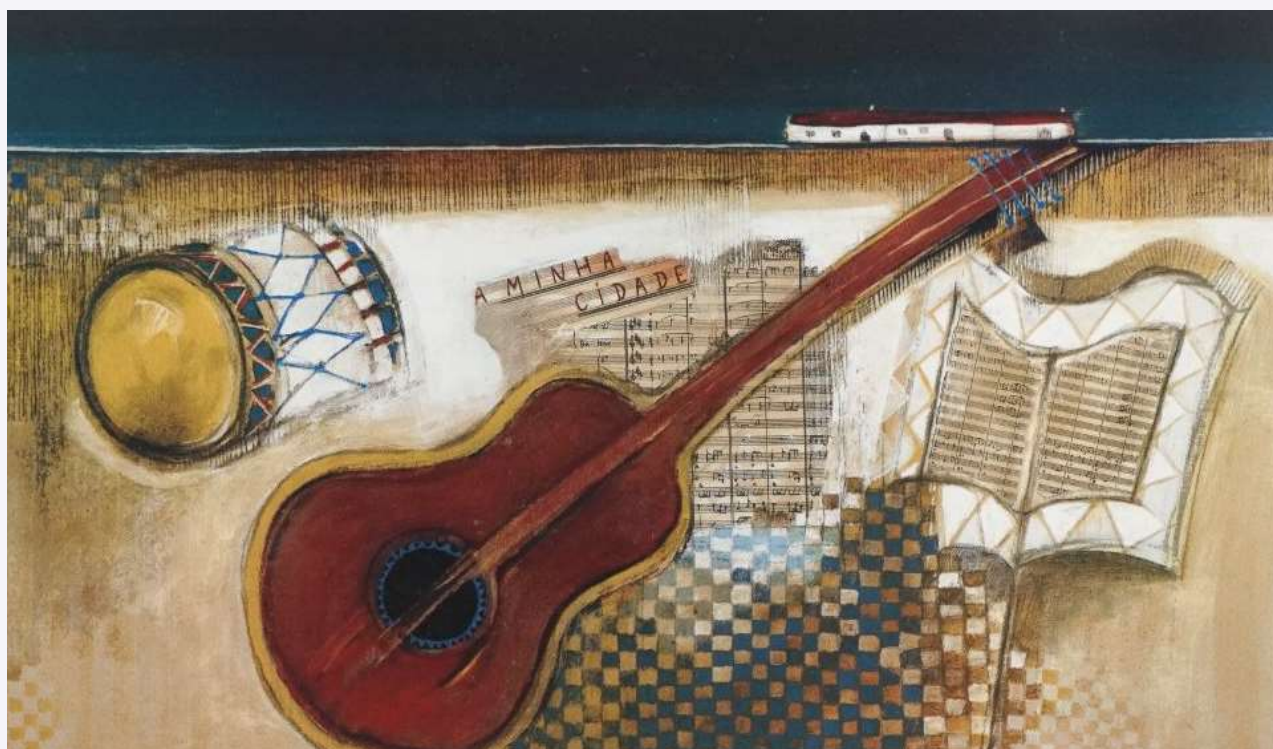

Coleção: *Passageiros de canções*

Técnica: Serigrafia

Dimensão: 50 x 70 cm

Referência: AI0002

P.V.P.: 400 €

S & A

SERIGRAFIAS & AFINS

ANTÓNIO FERRÃO



Coleção: *Passageiros de canções*

Técnica: Serigrafia

Dimensão: 70 x 50 cm

Referência: AF0001

P.V.P.: 400 €

S & A

SERIGRAFIAS & AFINS

ARTUR BUAL



Técnica: Serigrafia
Dimensão: 56 x 37 cm (mancha)
e 70 x 50 cm (papel)
Edição: 150 exemplares
Ano: -
Referência: AB0001
P.V.P.: 369 €



Técnica: Serigrafia
Dimensão: 56 x 37 cm (mancha) e
70 x 50 cm (papel)
Edição: 150 exemplares
Ano: -
Referência: AB0002
P.V.P.: 369 €

S & A

SERIGRAFIAS & AFINS

ARTUR BUAL



Título: *Nú feminino*
Técnica: Serigrafia
Dimensão: 60 x 40 cm
Edição: -
Ano: 1987
Referência: AB0003
P.V.P.: 750 €



Título: *O infante Cós*
Técnica: Serigrafia
Dimensão: 56 x 37 cm (mancha) e
70 x 50 cm (papel)
Edição: 150 exemplares
Ano: -
Referência: AB0004
P.V.P.: 450 €

S & A

SERIGRAFIAS & AFINS

AUGUSTO BARROS



Técnica: Serigrafia

Dimensão: 43,5 x 29 cm
(mancha) e 70 x 50 (papel)

Edição: 150 exemplares

Referência: AB0001

P.V.P.: 246 €

S & A

SERIGRAFIAS & AFINS

BELA MESTRE



Técnica: Serigrafia

Dimensão: 36 x 48 cm (Mancha) e
50 x 70 (Papel)

Edição: HC25

Referência: BM0001

P.V.P.: 246 €

S & A

SERIGRAFIAS & AFINS

BELA SILVA



Técnica: Serigrafia

Dimensão: 36,8 x 49,5 cm

Referência: BS0001

P.V.P.: 300 €



Técnica: Serigrafia

Dimensão: 37,2 x 49,3 cm

Referência: BS0002

P.V.P.: 300 €

S & A

SERIGRAFIAS & AFINS

CARLA POTT

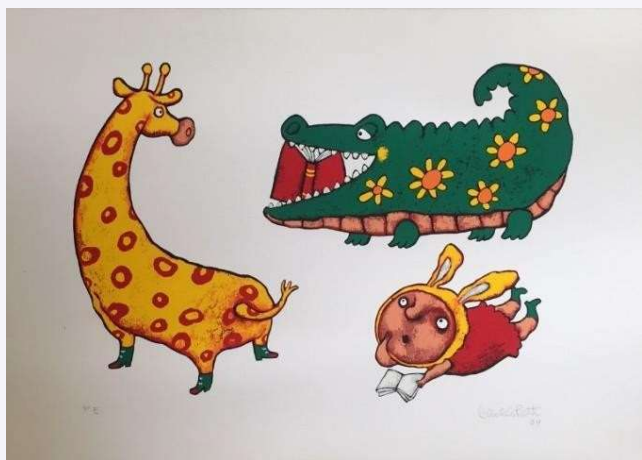

Referência: CP0001



Referência: CP0002



Referência: CP0003

Técnica: Serigrafia
Dimensão: 28 x 44 cm
Ano: 2004
P.V.P. Unitário: 120 €

S & A

SERIGRAFIAS & AFINS

CARLOS CALVET



Técnica: Serigrafia

Dimensão: 37 x 45 cm (mancha)
e 50 x 70 cm (papel)

Referência: CC0001

P.V.P.: 450 €

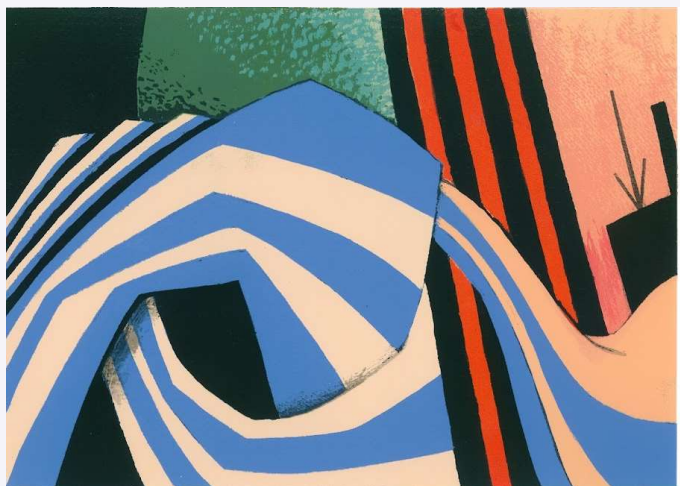

Técnica: Serigrafia

Dimensão: 23x32,5 cm e
35,5x50 cm (papel)

Referência: CC0002

P.V.P.: 720 €

S & A

SERIGRAFIAS & AFINS

CARLOS CALVET



Técnica: Serigrafia
Dimensão: 30×21 cm
(mancha) 48,5×34 cm (papel)
Edição: 50 exemplares
Referência: CC0003
P.V.P.: 720 €



Técnica: Serigrafia
Dimensão: 32,5×23 cm
(mancha) e 50×35,5 (papel)
Edição: 50 exemplares
Referência: CC0004
P.V.P.: 720 €

S & A

SERIGRAFIAS & AFINS

CARLOS DUGOS



Título: *Porto*

Técnica: Serigrafia

Dimensão: 47 x 40 cm (mancha)
e 70 x 50 cm (papel)

Edição: EA25

Referência: CD0001

P.V.P.: 369 €

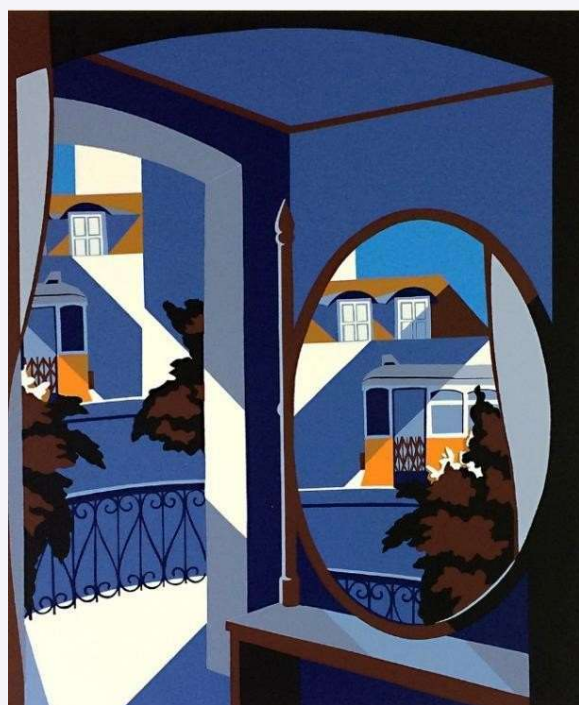

Título: *Lisboa - Elétricos*

Técnica: Serigrafia

Dimensão: 43 x 36 cm (mancha) e
70 x 50 cm (papel)

Edição: 150 exemplares

Referência: CD0002

P.V.P.: 369 €

S & A

SERIGRAFIAS & AFINS

CARLOS DUGOS



Título: *Lisboa*

Técnica: Serigrafia

Dimensão: 43 x 36 cm (mancha) e
70 x 50 cm (papel)

Edição: 150 exemplares

Referência: CD0003

P.V.P.: 369 € (serigrafia)
615€ (Rehaussé a óleo)



Título: *Lisboa*

Técnica: Serigrafia

Dimensão: 45 x 36 cm (mancha) e
70 x 50 cm (papel)

Edição: HC25

Referência: CD0004

P.V.P.: 369 €

S & A

SERIGRAFIAS & AFINS

CARLOS DUGOS



Título: *Évora*

Técnica: Serigrafia

Dimensão: 45 x 36 cm (mancha) e
70 x 50 cm (papel)

Edição: 200 exemplares

Referência: CD0005

P.V.P.: 369 €

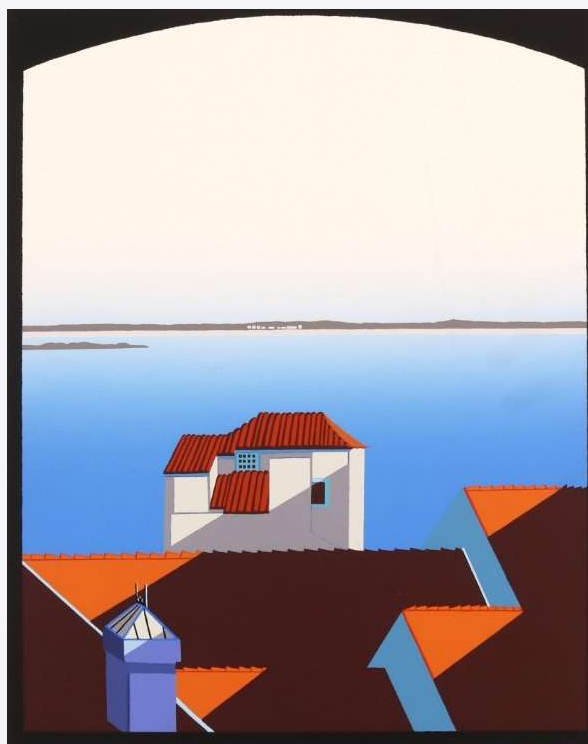

Técnica: Serigrafia

Dimensão: 44 x 36 cm (mancha)
70 x 50 cm (papel)

Edição: 150 exemplares

Referência: CD0004

P.V.P.: 369 € (serigrafia)

615€ (Rehaussé a óleo)

S & A

SERIGRAFIAS & AFINS

CARLOS DUGOS



Título: *Pomba*

Técnica: Serigrafia

Dimensão: 37 x 37 (mancha) e
70 x 50 cm (papel)

Edição: 200 exemplares

Referência: CD0006

P.V.P.: 492 €

S & A

SERIGRAFIAS & AFINS

CARLOS NETO



Técnica: Serigrafia

Dimensões: 40x52cm (mancha) e
50x69 cm (papel)

Edição: -

Referência: CN0001

P.V.P.: 405 €



Técnica: Serigrafia

Dimensões: 56x75cm (mancha) e
70x100 cm (papel)

Edição: Arte y Naturaleza, Madrid.
Espanha

Referência: CN0002

P.V.P.: 900 €

S & A

SERIGRAFIAS & AFINS

CARLOS NETO

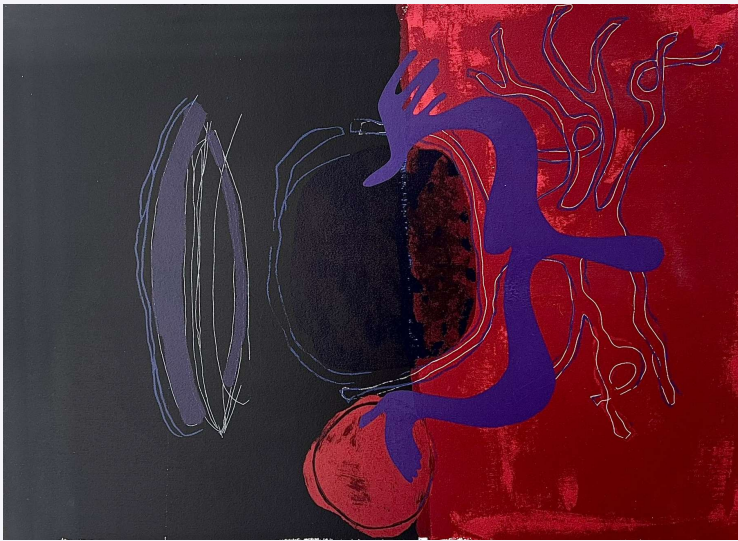

Técnica: Serigrafia

Dimensões: 56x75cm (mancha) e
70x100 cm (papel)

Edição: Arte y Naturaleza, Madrid.
Espanha

Referência: CN0003

P.V.P.: 900 €



Técnica: Serigrafia

Dimensões: 56x75cm (mancha) e
70x100 cm (papel)

Edição: Arte y Naturaleza, Madrid.
Espanha

Referência: CN0004

P.V.P.: 900 €

S & A

SERIGRAFIAS & AFINS

CARLOS NETO



Título: *Synchronia*
Técnica: Serigrafia
Dimensões: 38x55cm (mancha) e
50x69cm (papel)
Edição: The Synchronia 92
International Symposium residency.
Anogeia, Creta, Grécia
Referência: CN0005
P.V.P.: 405 €



Técnica: Serigrafia sobre tela em
tinta de borracha de alta textura
(possível Rehaussé)
Dimensões: 105x78cm
Edição: Arte y Naturaleza, Madrid.
Espanha
Referência: CN0006
P.V.P.: 1200 €

S & A

SERIGRAFIAS & AFINS

CARLOS NETO



Técnica: Serigrafia sobre tela em tinta de borracha de alta textura

Dimensões: 80x98cm

Edição: Arte y Naturaleza, Madrid.
Espanha

Referência: CN0007

P.V.P.: 1200€



Técnica: Serigrafia sobre tela

Dimensões: 60x78cm

Edição: Arte y Naturaleza, Madrid.
Espanha

Referência: CN0008

P.V.P.: 900 €

S & A

SERIGRAFIAS & AFINS

CATARINA CASTEL BRANCO



Técnica: Serigrafia

Dimensão: 50 x 35 cm (mancha) e
70 x 50 cm (papel)

Edição: 200 exemplares

Referência: CCB0005

P.V.P.: 307,50 €

S & A

SERIGRAFIAS & AFINS

COHEN FUSÉ



Título: *Mulher*

Técnica: Serigrafia

Dimensão: 35 x 35 cm (mancha)
e 70 x 50 cm (papel)

Referência: CF0001

P.V.P.: 275 €

S & A

SERIGRAFIAS & AFINS

COHEN FUSÉ



Título: *Lisboa*

Técnica: Serigrafia

Dimensão: 35 x 48 cm (mancha)
e 50 x 70 cm (papel)

Edição: 100 exemplares

Ano: 1988

Referência: CF0002

P.V.P.: 275 €

S & A

SERIGRAFIAS & AFINS

COHEN FUSÉ



Título: *El Mago*

Técnica: Guache s/ papel

Dimensão: 50 x 35 cm

Ano: 2018

Referência: CF0003

P.V.P.: 950 €



Título: *Jogo de Leques*

Técnica: Guache s/ papel

Dimensão: 50 x 35 cm

Ano: 2018

Referência: CF0004

P.V.P.: 950 €

S & A

SERIGRAFIAS & AFINS

COHEN FUSÉ



Título: *The Magic Clown*

Técnica: Guache s/ papel

Dimensão: 50 x 35 cm

Ano: 2018

Referência: CF0005

P.V.P.: 950 €



Título: *El Malabarista*

Técnica: Guache s/ papel

Dimensão: 50 x 35 cm

Ano: 2018

Referência: CF0006

P.V.P.: 950 €

Vendido

S & A

SERIGRAFIAS & AFINS

COHEN FUSÉ



Título: *El Tamborilero*

Técnica: Guache s/ papel

Dimensão: 50 x 35 cm

Ano: 2018

Referência: CF0007

P.V.P.: 950 €



Título: *El Violonista*

Técnica: Guache s/ papel

Dimensão: 50 x 35 cm

Ano: 2018

Referência: CF0008

P.V.P.: 950 €

Vendido

S & A

SERIGRAFIAS & AFINS

COHEN FUSÉ



Título: *La Dama del tocado chino*

Técnica: Guache s/ papel

Dimensão: 50 x 35 cm

Ano: 2018

Referência: CF0009

P.V.P.: 950 €



Título: *La Dama de la trompa*

Técnica: Guache s/ papel

Dimensão: 50 x 35 cm

Ano: 2018

Referência: CF0010

P.V.P.: 950 €

Vendido

S & A

SERIGRAFIAS & AFINS

COHEN FUSÉ



Título: *La dama de la mandolina*

Técnica: Guache s/ papel

Dimensão: 50 x 35 cm

Ano: 2018

Referência: CF0011

P.V.P.: 950 €

Vendido



Título: *La Dama del tintinelo*

Técnica: Guache s/ papel

Dimensão: 50 x 35 cm

Ano: 2018

Referência: CF0012

P.V.P.: 950 €

S & A

SERIGRAFIAS & AFINS

COHEN FUSÉ



Título: *La tocadora del harpalud*

Técnica: Guache s/ papel

Dimensão: 50 x 35 cm

Ano: 2018

Referência: CF0013

P.V.P.: 950 €



Título: *La Pitonisa*

Técnica: Guache s/ papel

Dimensão: 50 x 35 cm

Ano: 2018

Referência: CF0014

P.V.P.: 950 €

S & A

SERIGRAFIAS & AFINS

COHEN FUSÉ



Título: *La Cartomante*
Técnica: Guache s/ papel
Dimensão: 50 x 35 cm
Ano: 2018
Referência: CF0015
P.V.P.: 950 €



Título: *La Dama del Tarot*
Técnica: Guache s/ papel
Dimensão: 50 x 35 cm
Ano: 2018
Referência: CF0016
P.V.P.: 950 €

S & A

SERIGRAFIAS & AFINS

COHEN FUSÉ



Título: *La Dama de copas*

Técnica: Guache s / papel

Dimensão: 50 x 35 cm

Ano: 2018

Referência: CF0017

P.V.P.: 950 €



Título: *Espejo, Espejito...*

Técnica: Guache s/ papel

Dimensão: 50 x 35 cm

Ano: 2018

Referência: CF0018

P.V.P.: 950 €

S & A

SERIGRAFIAS & AFINS

COHEN FUSÉ



Título: *The dancer*

Técnica: Guache s/ papel

Dimensão: 50 cm x 35 cm

Ano: 2018

Referência: CF0019

P.V.P.: 950 €



Título: *La Dama del elixir*

Técnica: Guache s / papel

Dimensão: 50 cm x 35 cm

Ano: 2018

Referência: CF0020

P.V.P.: 950 €

S & A

SERIGRAFIAS & AFINS

COHEN FUSÉ



Referência: CF0021



Referência: CF0022



Referência: CF0023

Técnica: Gravura
Dimensão: 56 x 76 cm
Edição: 50 exemplares
Ano: 1990
P.V.P. Unitário: 450 €

S & A

SERIGRAFIAS & AFINS

COHEN FUSÉ



Referência: CF0024



Referência: CF0025

Técnica: Gravura
Dimensão: 76 x 56 cm
Edição: 50 exemplares
Ano: 1990
P.V.P. Unitário: 450 €

S & A

SERIGRAFIAS & AFINS

CRISTINA VALADAS



Título: *Let the Stars Go*

Técnica: Serigrafia

Dimensão: 57,5 x 46 cm

Ano: 1999

Edição: 200 exemplares

Referência: CV0001

P.V.P.: 300 €

S & A

SERIGRAFIAS & AFINS

CRUZ FILIPE



Técnica: Serigrafia
Dimensão: 70 x 50 cm
Edição: -
Referência: CF0001
P.V.P.: 369 €

S & A

SERIGRAFIAS & AFINS

CRUZEIRO SEIXAS

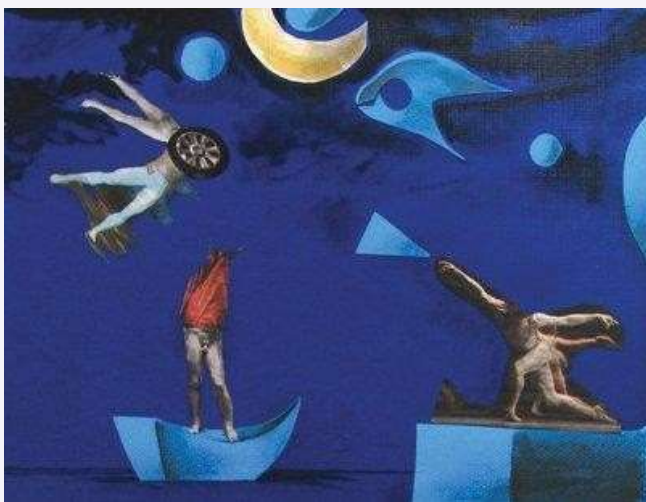

Técnica: Serigrafia

Dimensão: 34 x 24 cm

Ano: 2007

Referência: CS0001

P.V.P.: 540 €



Técnica: Serigrafia

Dimensão: 34 x 24 cm

Ano: 2007

Referência: CS0002

P.V.P.: 480 €

S & A

SERIGRAFIAS & AFINS

CRUZEIRO SEIXAS



Técnica: Serigrafia

Dimensão: 24 x 34 cm

Ano: 2007

Referência: CS0003

P.V.P.: 540 €



Técnica: Serigrafia

Dimensão: 24 x 34 cm

Ano: 2009

Referência: CS0004

P.V.P.: 420 €

S & A

SERIGRAFIAS & AFINS

CRUZEIRO SEIXAS



Técnica: Serigrafia

Dimensão: 34 x 24 cm

Ano: 2007

Referência: CS0005

P.V.P.: 480 €



Técnica: Serigrafia

Dimensão: 34 x 24 cm

Ano: 2009

Referência: CS0006

P.V.P.: 480 €

S & A

SERIGRAFIAS & AFINS

CRUZEIRO SEIXAS



Título: *Noite sem fim*

Técnica: Serigrafia

Dimensão: 51 x 70 cm

Ano: 2012

Referência: CS0007

P.V.P.: 750 €



Título: *Édipo e a esfinge*

Técnica: Serigrafia

Dimensão: 51 x 70 cm

Ano: 2012

Referência: CS0008

P.V.P.: 750 €

S & A

SERIGRAFIAS & AFINS

CRUZEIRO SEIXAS



Técnica: Serigrafia

Dimensão: 24 x 34 cm

Ano: 2009

Referência: CS0009

P.V.P.: 480 €



Técnica: Serigrafia

Dimensão: 30 x 42 cm

Ano: 2006

Referência: CS0010

P.V.P.: 450 € (com Passepartout)

S & A

SERIGRAFIAS & AFINS

CRUZEIRO SEIXAS



Técnica: Serigrafia

Dimensão: 30,5 x 39,5 cm

Ano: 2004

Edição: 200 exemplares

Referência: CS0011

P.V.P.: 510 € (com Passepartout)



Técnica: Serigrafia

Dimensão: 30,5 x 21 cm

Ano: 2004

Edição: 500 exemplares

Referência: CS0012

P.V.P.: 150 € (com Passepartout)

S & A

SERIGRAFIAS & AFINS

CRUZEIRO SEIXAS



Título: *Fidalgos Navegadores*

Técnica: Serigrafia

Dimensão: 21 x 15,5 cm (mancha) e
35,5 x 25 cm (papel)

Ano: 2006

Edição: 200 exemplares

Referência: CS0013

P.V.P.: 480€



Técnica: Serigrafia

Dimensão: 26x20 (mancha) e
35,5 x 25 cm (papel)

Ano: 2007

Edição: 100 exemplares

Referência: CS0014

P.V.P.: 520€

S & A

SERIGRAFIAS & AFINS

CRUZEIRO SEIXAS



Técnica: Serigrafia
Dimensão: 21×16,5 (mancha) e
33,5×23,5 cm (papel)
Ano: 2009
Edição: 100 exemplares
Referência: CS0015
P.V.P.: 420€



Técnica: Serigrafia
Dimensão: 23,5×16 (mancha) e
33,5×23,5 cm (papel)
Ano: 2009
Edição: 100 exemplares
Referência: CS0016
P.V.P.: 480€

S & A

SERIGRAFIAS & AFINS

CRUZEIRO SEIXAS



Técnica: Serigrafia

Dimensão: 22x16 cm (mancha) e
23,5x16 cm (papel)

Ano: 2009

Edição: 100 exemplares

Referência: CS0017

P.V.P.: 480€



Técnica: Serigrafia

Dimensão: 24,5x14 (mancha) e
33,5x23,5 (papel)

Ano: 2009

Edição: 100 exemplares

Referência: CS0018

P.V.P.: 480€

S & A

SERIGRAFIAS & AFINS

CRUZEIRO SEIXAS



Técnica: Serigrafia
Dimensão: 23,5×16 (mancha) e
33,5×23,5 (papel)
Ano: 2009
Edição: 200 exemplares
Referência: CS0019
P.V.P.: 420€



Técnica: Serigrafia
Dimensão: 23×16 cm (mancha) e
33,5×23,5 cm (papel)
Ano: 2009
Edição: 200 exemplares
Referência: CS0020
P.V.P.: 480€

S & A

SERIGRAFIAS & AFINS

CRUZEIRO SEIXAS



Técnica: Serigrafia

Dimensão: 32×6,5 (mancha) e
36×7,5 cm (papel)

Ano: 2009

Edição: 100 exemplares

Referência: CS0021

P.V.P.: 380€

S & A

SERIGRAFIAS & AFINS

CRUZEIRO SEIXAS



Luiz Seixas 2021

Técnica: Serigrafia

Dimensão: 16 x 20 cm (mancha) e
25 x 35 cm (papel)

Ano: 2021

Edição: 125 exemplares

Referência: CS0022

P.V.P.: 420 €

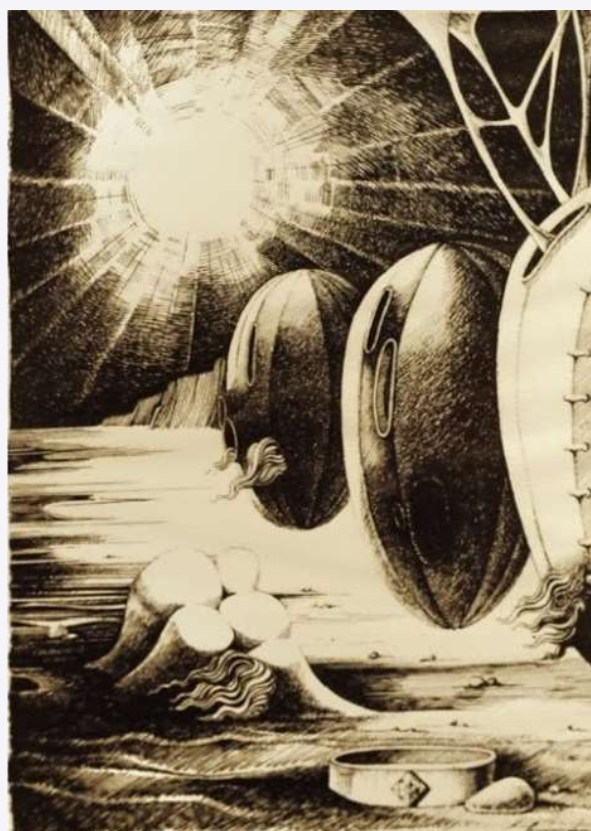

Técnica: Serigrafia

Dimensão: 23,5 x 18 cm (mancha) e
35 x 25 cm (papel)

Ano: 2021

Edição: 125 exemplares

Referência: CS0023

P.V.P.: 360 €

S & A

SERIGRAFIAS & AFINS

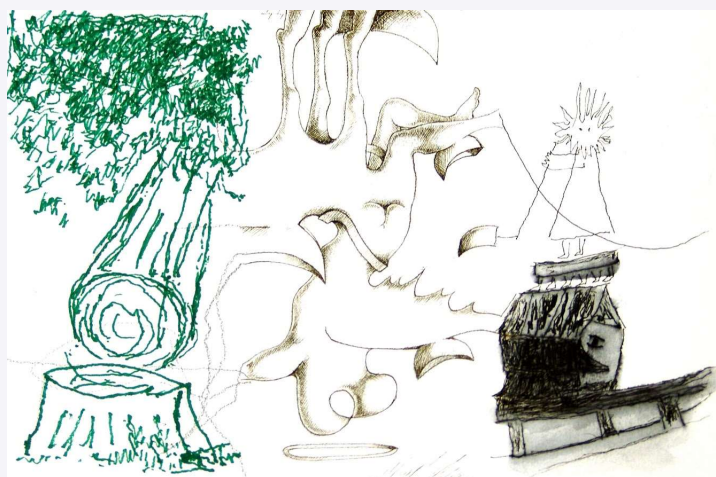

**MÁRIO CESARINY | FERNANDO
JOSÉ FRANCISCO | CRUZEIRO
SEIXAS**

Título: *Sem título - Cadáver Esquisito*

Técnica: Serigrafia

Dimensão: 25,5×36 cm (mancha) e
35×50 cm (papel)

Ano: 2006

Edição: 200 exemplares

Referência: CS0024

P.V.P.: 950 €



**ISABEL MEYRELLES, CRUZEIRO
SEIXAS AND BENJAMIN MARQUES**

Título: *Cadavre-trop-esquis*

Técnica: Serigrafia

Dimensão: 16x26 cm (mancha) e 25,5 x
35 cm (papel)

Ano: 2010

Edição: 200 exemplares

Referência: CS0025

P.V.P.: 570 €

S & A

SERIGRAFIAS & AFINS

CRUZEIRO SEIXAS E FERNANDO JOSÉ FRANCISCO

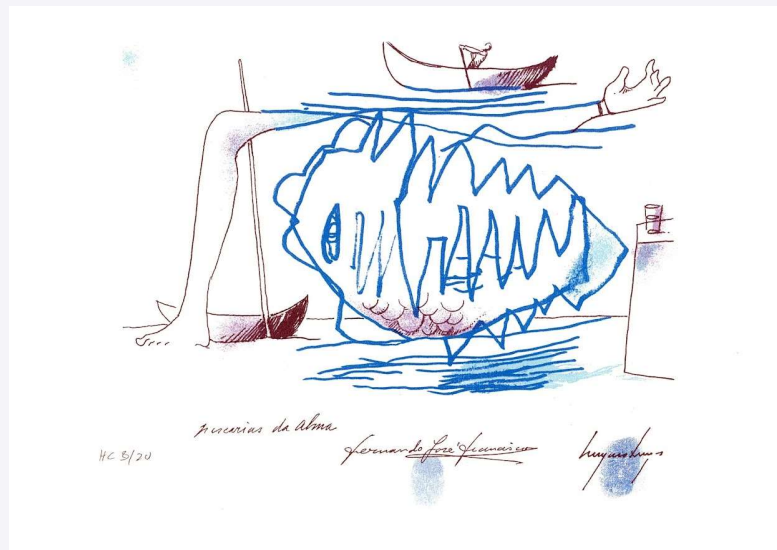

Título: *Pescarias da Alma*

Técnica: Serigrafia

Dimensão: 19×29 cm (mancha) e 25×35,5 cm
(papel)

Ano: 2007

Edição: 200 exemplares

Referência: CS0012

P.V.P.: 580€

S & A

SERIGRAFIAS & AFINS

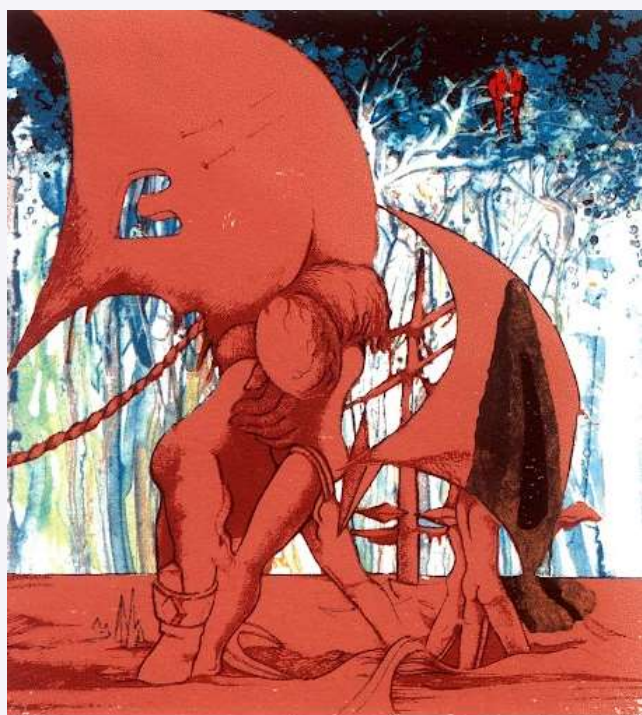

**ISABEL MEYRELLES | CRUZEIRO
SEIXAS | BENJAMIN MARQUES**

Título: *Cadavre-trop-esquis*

Técnica: Serigrafia

Dimensão: 20 x 18 cm (mancha) e
35×25,5 cm (papel)

Ano: 2010

Edição: 200 exemplares

Referência: CS0012

P.V.P.: 570 €



**ISABEL MEYRELLES | CRUZEIRO
SEIXAS | BENJAMIN MARQUES**

Título: *Cadavre-trop-esquis*

Técnica: Serigrafia

Dimensão: 22,5×18 cm (mancha) e
35×25,5 cm (papel)

Ano: 2010

Edição: 200 exemplares

Referência: CS0012

P.V.P.: 570 €

S & A

SERIGRAFIAS & AFINS

DANIEL NAVE



Técnica: Serigrafia

Dimensão: 33 x 27 cm (mancha) e
70 x 50 cm (papel)

Edição: HC20

Referência: DN0001

P.V.P.: 184,50 €

S & A

SERIGRAFIAS & AFINS

DAVID DE ALMEIDA

Coleção memória dos Seixos



Referência: DA0001



Referência: DA0002

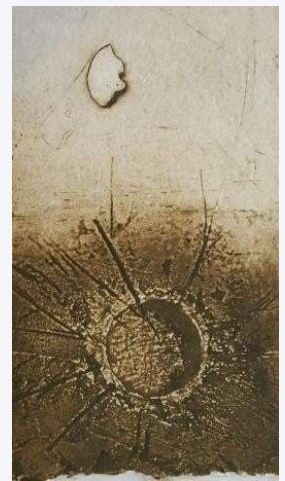

Referência: DA0003



Título: *Coleção Memória dos Seixos*

Técnica: Gravura sobre papel

Coleção: Caixa com 3 gravuras e 5 poemas de Carlos Frias de Carvalho

Dimensão (cada gravura): DA001/003 (18 x 33 cm) e
DA002 (24,5 x 33 cm)

Edição: 150 exemplares

P.V.P. de cada caixa: 615 €

S & A

SERIGRAFIAS & AFINS

DAVID DE ALMEIDA

Coleção Sinais

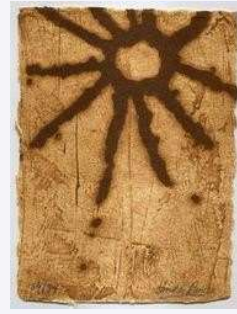
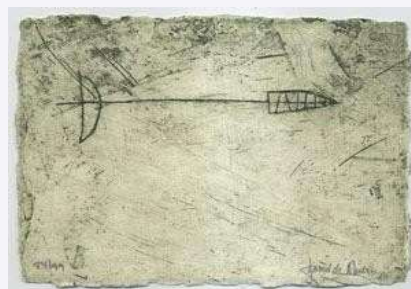

Título: *Coleção Sinais*

Técnica: Gravura sobre papel

Coleção: 6 gravuras e uma caixa de David de Almeida

Dimensões (cada gravura): 17,5 x 12,5 cm

Referência: DA0004

P.V.P. de cada caixa: 550 €

S & A

SERIGRAFIAS & AFINS

DAVID DE ALMEIDA

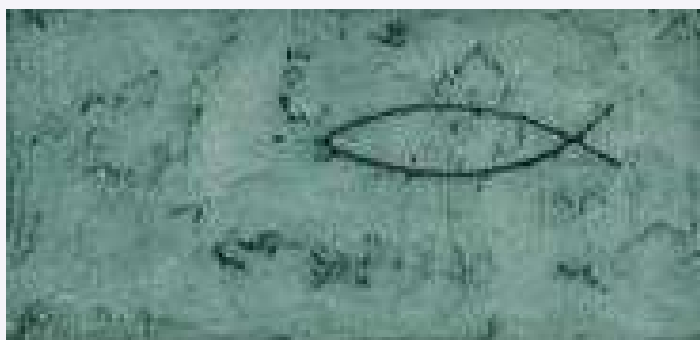

Técnica: Gravura

Dimensão: 13,5 x 27 cm

Referência: DA0005

P.V.P.: 215 €



Técnica: Gravura

Dimensão: 13,5 x 27 cm

Referência: DA0006

P.V.P.: 215 €

S & A

SERIGRAFIAS & AFINS

DAVID DE ALMEIDA



Referência: DA0007



Referência: DA0008



Referência: DA0009

Técnica: Serigrafia

Dimensão: 5,5 x 4 cm

PVP Unitário: 185 € (com moldura)

S & A

SERIGRAFIAS & AFINS

DAVID DE ALMEIDA

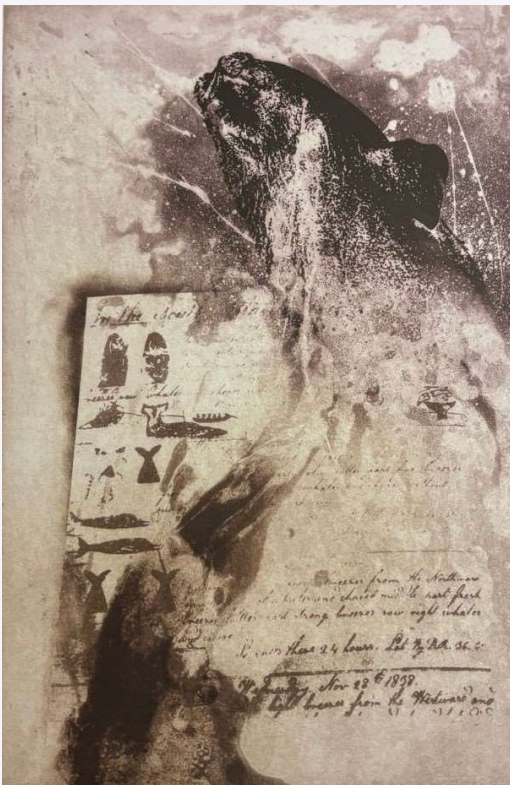

Técnica: Serigrafia
Dimensão: 66 x 50cm (papel)
Ano: -
Edição:
Referência: DA0010
P.V.P.: 553,50€

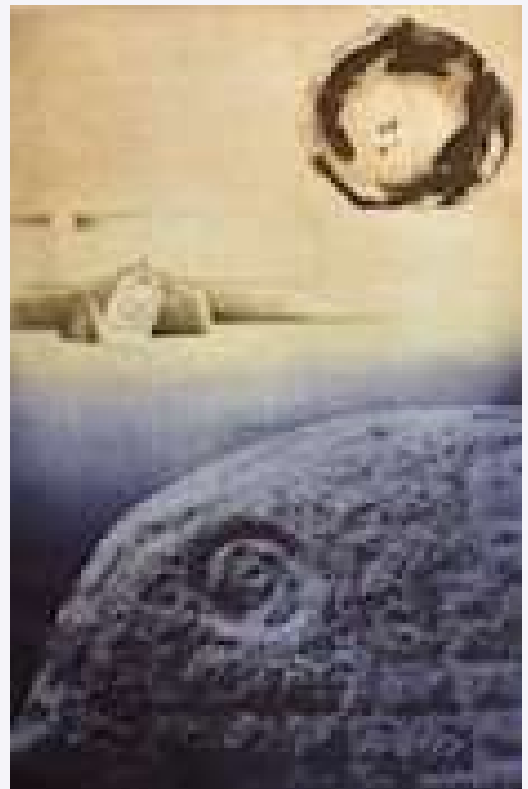

Técnica: Serigrafia
Dimensão: 50 x 33 (mancha) e
65 x 50 (papel)
Ano: -
Edição: PA
Referência: DA0011
P.V.P.: 492 €

S & A

SERIGRAFIAS & AFINS

DAVID DE ALMEIDA



Técnica: Serigrafia

Dimensão: 70 x 50cm (papel)

Ano: -

Edição:

Referência: DA0012

P.V.P.: 615 €

S & A

SERIGRAFIAS & AFINS

DAVID DE ALMEIDA

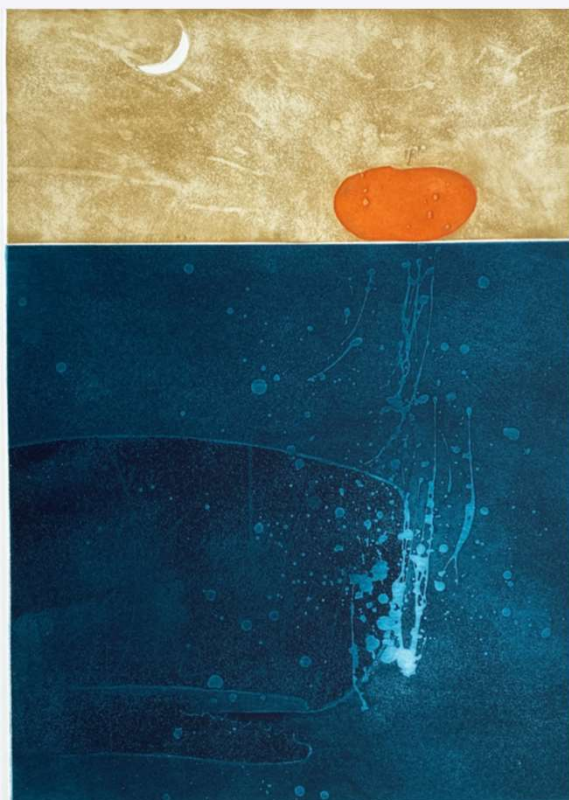

Técnica: Serigrafia

Dimensão: 47 x 33 cm (mancha) e
70 x 50cm (papel)

Ano: -

Edição: HC10

Referência: DA0013

P.V.P.: 492 €



Técnica: Serigrafia

Dimensão: 46 x 33 cm (mancha) e
66 x 50cm (papel)

Ano: -

Edição: 135 exemplares

Referência: DA0014

P.V.P.: 492 €

S & A

SERIGRAFIAS & AFINS

DIOGO NAVARRO



Técnica: Serigrafia

Dimensão: 39 x 42 cm

Referência: DN0002

P.V.P.: 200 €

S & A

SERIGRAFIAS & AFINS

DIOGO NAVARRO

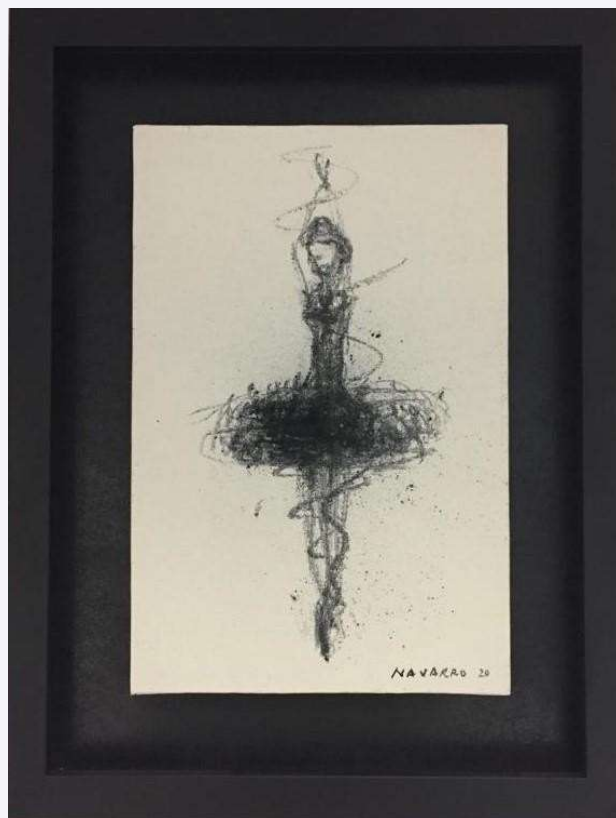

Técnica: Acrílico s/ tela

Dimensão: 43 x 33 cm

Ano: 2020

Referência: DN0003

P.V.P.: 1500 € (com moldura)

S & A

SERIGRAFIAS & AFINS

DINA AGUIAR



Coleção: *Passageiros de Canções*

Técnica: Serigrafia

Dimensão: 50 x 70 cm

Ano: 1999

Referência: DAN0001

P.V.P.: 400 €

S & A

SERIGRAFIAS & AFINS

DORINDO DE CARVALHO



Título: *Essências da Natureza*

Técnica: Serigrafia

Dimensão: 22 x 22 cm

Ano: 2006

Edição: 100 exemplares

Referência: DC0001

P.V.P.: 80 €

S & A

SERIGRAFIAS & AFINS

EDUARDO LUIZ

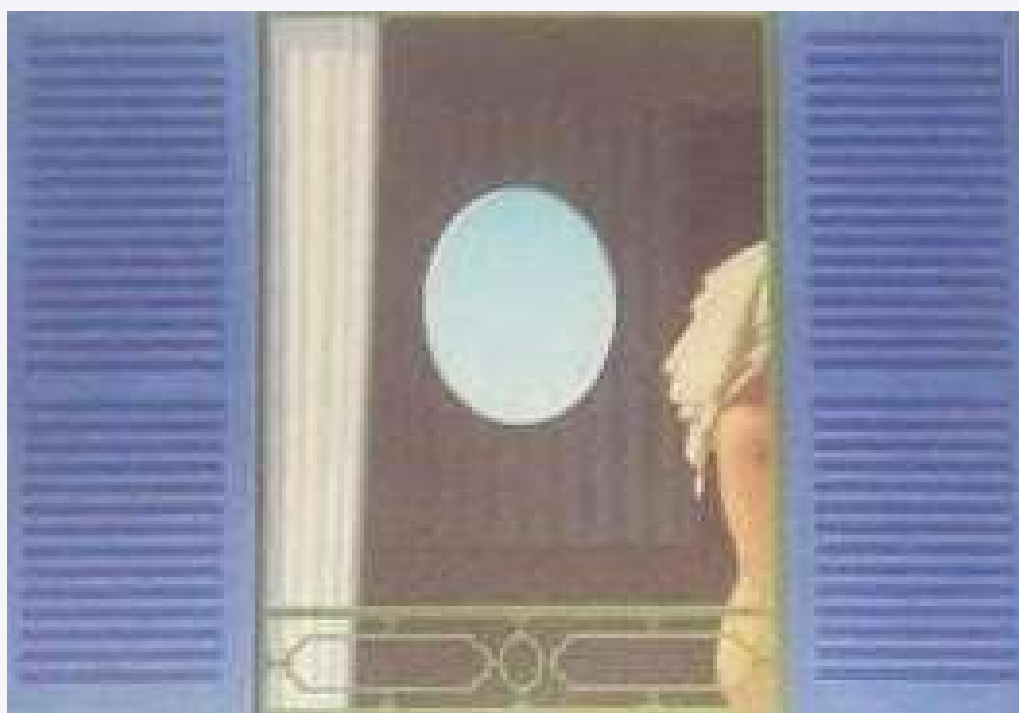

Técnica: Serigrafia

Dimensão: 22 x 28,5 cm

Referência: EL0001

P.V.P.: 125 €

S & A

SERIGRAFIAS & AFINS

ELISABETE SILVA



Técnica: Óleo s/ tela

Dimensão: 40 x 40 cm

Referência: ES0001

P.V.P.: 307,50 €

S & A

SERIGRAFIAS & AFINS

EMERENCIANO



Técnica: Serigrafia

Dimensão: 50 x 36 (mancha) e
70 x 50 cm (papel)

Edição: 150 exemplares

Referência: E0001

P.V.P.: 369 €

S & A

SERIGRAFIAS & AFINS

EMÍLIA NADAL



Título: *Figura feminina com unicórnio*

Técnica: Serigrafia

Dimensão: 30 x 41 cm (mancha) e 49,5 x 69,5 cm (papel)

Edição: 200 exemplares

Ano: 1996

Referência: EN0001

P.V.P.: 350€

S & A

SERIGRAFIAS & AFINS

ERRÓ

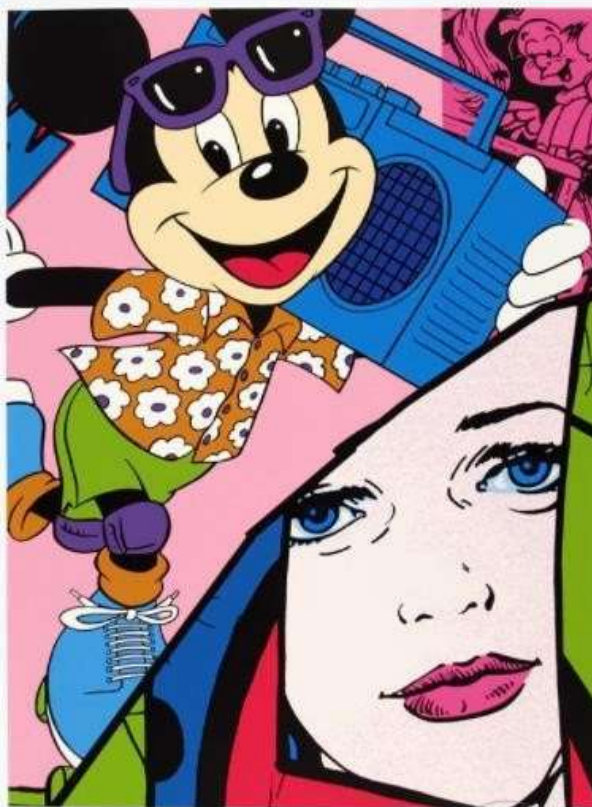

Título: *Mickey*

Técnica: Serigrafia

Dimensão: 70 x 50 cm

Ano: 2003

Edição: 200 exemplares

Referência: E0001

P.V.P.: 500 €

S & A

SERIGRAFIAS & AFINS

ESPIEU_x



Título: *Cascais*

Técnica: Serigrafia

Dimensão: 35 x 50 cm (mancha)
e 50 x 70 cm (papel)

Referência: Ex0001

P.V.P.: 330 €

S & A

SERIGRAFIAS & AFINS

ESPIGA PINTO



Técnica: Serigrafia

Dimensão: 37 x 37 cm (mancha) e
70 x 50 (papel)

Referência: EP0001

P.V.P.: 369 €



Técnica: Serigrafia

Dimensão: 37 x 37 cm (mancha) e
70 x 50 (papel)

Referência: EP0002

P.V.P.: 369 €

S & A

SERIGRAFIAS & AFINS

ESPIGA PINTO



Técnica: Serigrafia

Dimensão: 37 x 37 cm (mancha) e 70 x 50 (papel)

Referência: EP0003

P.V.P.: 369 €

S & A

SERIGRAFIAS & AFINS

EURICO GONÇALVES

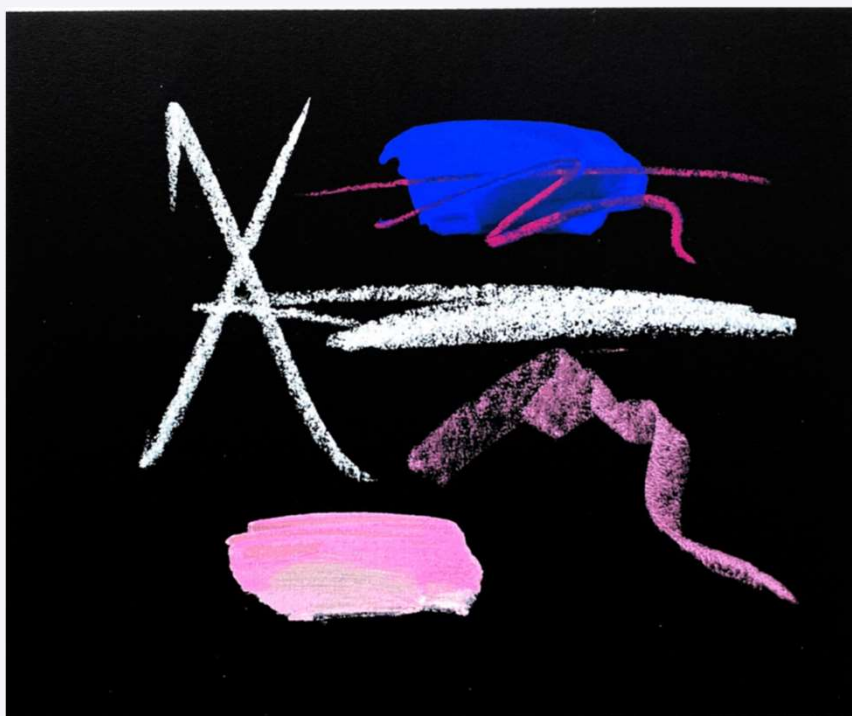

Técnica: Serigrafia

Dimensão: 30 x 39 cm (mancha) e 38 x 59 cm (papel)

Edição: PE10

Referência: EP0003

P.V.P.: 147 €

S & A

SERIGRAFIAS & AFINS

FABESKO

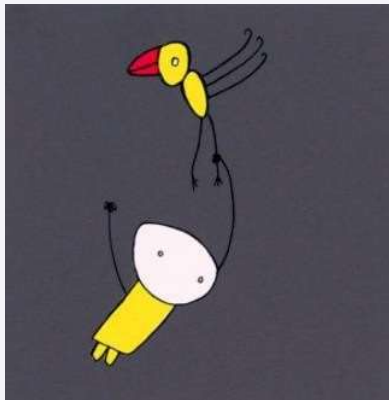

Referência: FA0001

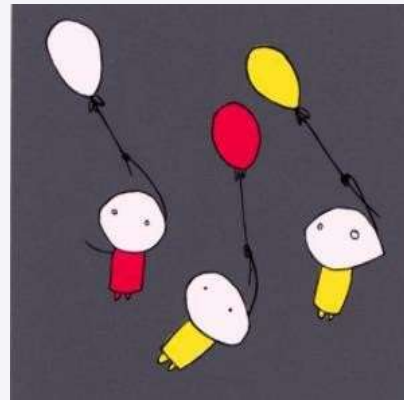

Referência: FA0002

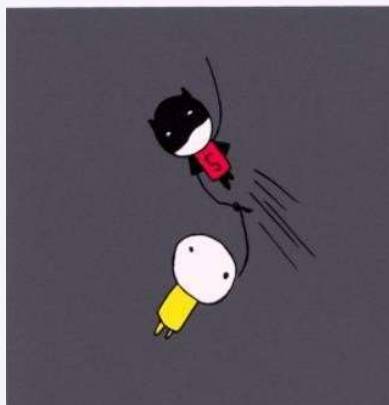

Referência: FA0003

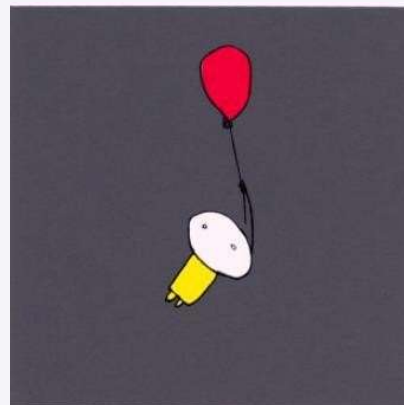

Referência: FA0004

Técnica: Serigrafia
Dimensão: 14 x 14 cm
Ano: 2008
Edição: 200 exemplares
P.V.P. Unitário: 40 €

S & A

SERIGRAFIAS & AFINS

FABESKO

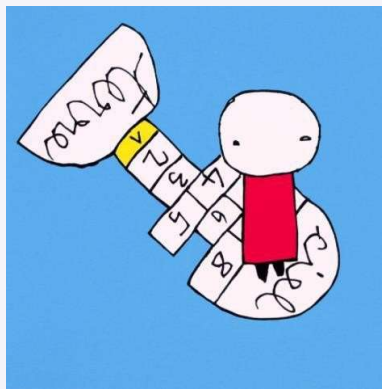

Referência: FA0005



Referência: FA0006

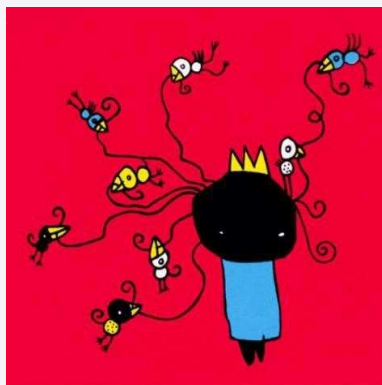

Referência: FA0007



Referência: FA0008

Técnica: Serigrafia

Dimensão: 22,5 x 22,5 cm

Ano: 2008

Edição: 200 exemplares

P.V.P. Unitário: 75 € (c/ moldura)

S & A

SERIGRAFIAS & AFINS

FABESKO

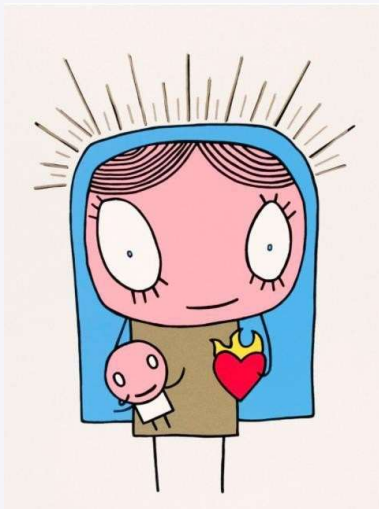

Título: *Virgem*

Técnica: Serigrafia

Dimensão: 41 x 30 cm

Ano: 2006

Edição: 200 exemplares

Referência: FA0009

P.V.P.: 120 €

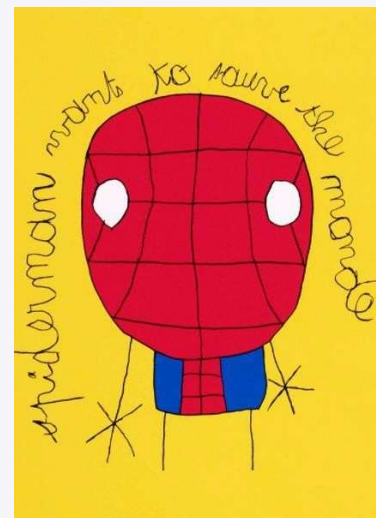

Título: *Spiderman*

Técnica: Serigrafia

Dimensão: 36,5 x 26 cm

Ano: 2004

Edição: 200 exemplares

Referência: FA0010

P.V.P.: 120 €

S & A

SERIGRAFIAS & AFINS

FIGUEIREDO SOBRAL

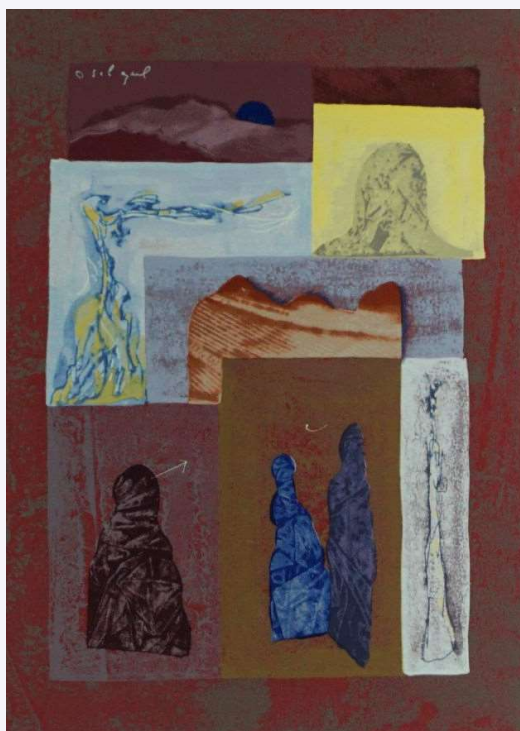

Técnica: Serigrafia

Dimensão: 35 x 25 cm (mancha) e 70 x 50 cm (papel)

Ano: 1990

Edição: 150 exemplares

Referência: FS0001

P.V.P.: 246 €

S & A

SERIGRAFIAS & AFINS

FRANCISCO ARÍTZIA



Título: *Violeta Parra*

Técnica: Serigrafia

Dimensão: 44 x 37 cm (mancha)
e 70 x 50 cm (papel)

Edição: 150 exemplares

Referência: FA0001

P.V.P.: 369 €

S & A

SERIGRAFIAS & AFINS

GENTIL HOMEM



Título: *Torres Vedras*

Técnica: Serigrafia

Dimensão: 49 x 41 cm (mancha)
e 50 x 70 (papel)

Referência: GH0001

P.V.P.: 330 €

S & A

SERIGRAFIAS & AFINS

GENTIL HOMEM

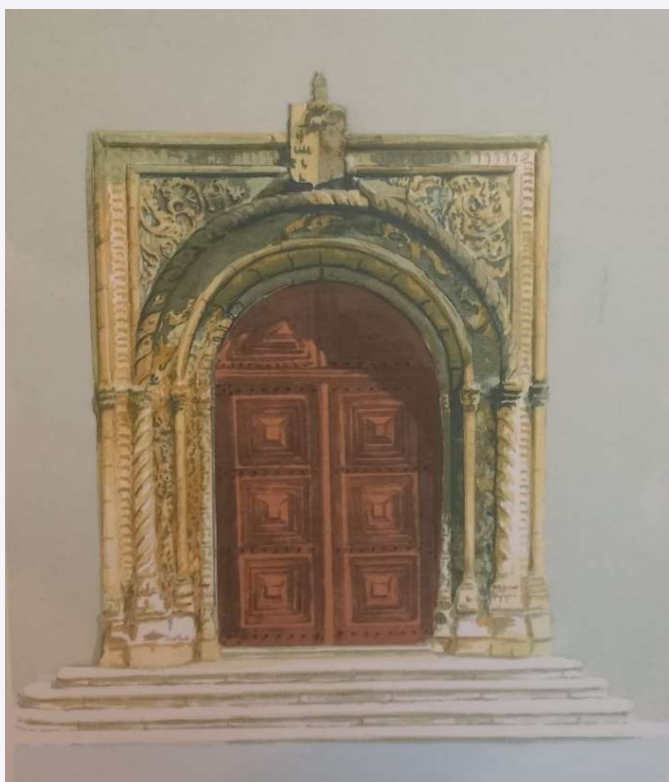

Título: *Porta Alentejana*

Técnica: Serigrafia

Dimensão: 47 x 40 cm (mancha) e
70 x 50 cm (papel)

Edição: HC25

Referência: GH0002

P.V.P.: 246 €



Técnica: Serigrafia

Dimensão: 41 x 32 cm
(mancha) e 70 x 50 cm (papel)

Edição: HC25

Referência: GH0003

P.V.P.: 246 €

S & A

SERIGRAFIAS & AFINS

GERADO RUEDA



Técnica: Serigrafia

Dimensão: 78 x 56 cm (mancha) e 82 x 60 cm (papel)

Ano: 1990

Edição: 75 exemplares

Referência: GR0001

P.V.P.: 738 € (com moldura)

S & A

SERIGRAFIAS & AFINS

GERMANO SANTO



Título: *Uma flor e um abraço*

Técnica: Serigrafia

Dimensão: 40 x 33 (mancha) e 50 x 60 cm (papel)

Ano: 1993

Edição: 200 exemplares

Referência: GS0001

P.V.P.: 350 €

S & A

SERIGRAFIAS & AFINS

GONZALEZ BRAVO



Técnica: Serigrafia

Dimensão: 39 x 47 cm (mancha)
50 x 70 cm (papel)

Edição: 150 exemplares

Referência: GB0001

P.V.P.: 369 €



Técnica: Serigrafia

Dimensão: 39 x 47 cm (mancha)
50 x 70 cm (papel)

Edição: 150 exemplares

Referência: GB0002

P.V.P.: 369 €

S & A

SERIGRAFIAS & AFINS

GONZALEZ BRAVO



Técnica: Serigrafia

Dimensão: 38 x 28 cm (mancha)
e 70 x 50 cm (papel)

Edição: 150 exemplares

Referência: GB0003

P.V.P.: 369 €

S & A

SERIGRAFIAS & AFINS

GRACINDA CANDEIAS



Título: *Turbilhão*

Técnica: Serigrafia

Dimensão: 50 x 70 cm (papel)

Edição: 200 exemplares

Referência: GC0001

P.V.P.: 380 €

S & A

SERIGRAFIAS & AFINS

GRACINDA CANDEIAS



Técnica: Serigrafia

Dimensão: 58 x 41 cm (mancha)
e 68 x 48 cm (papel)

Edição: 150 exemplares

Ano: 1989

Referência: GC0002

P.V.P.: 369 €

S & A

SERIGRAFIAS & AFINS

GRACINDA CANDEIAS

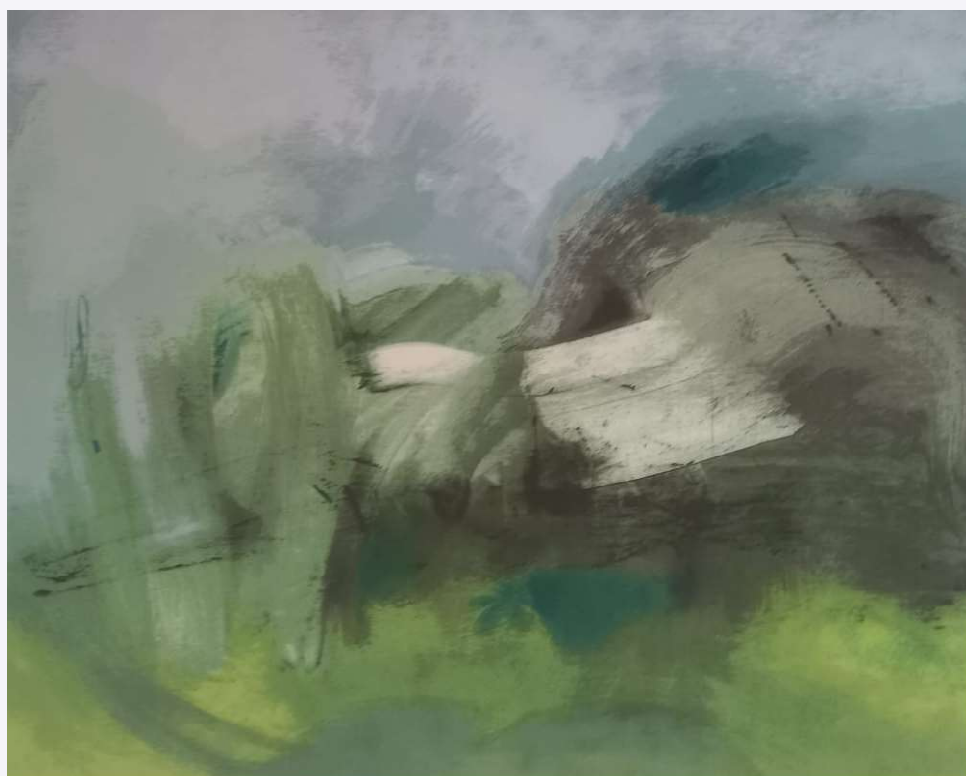

Técnica: Serigrafia

Dimensão: 39 x 47 cm (mancha) e 50 x 70 cm (papel)

Edição: 150 exemplares

Referência: GC0003

P.V.P.: 369 €

S & A

SERIGRAFIAS & AFINS

GUILHERME PARENTE

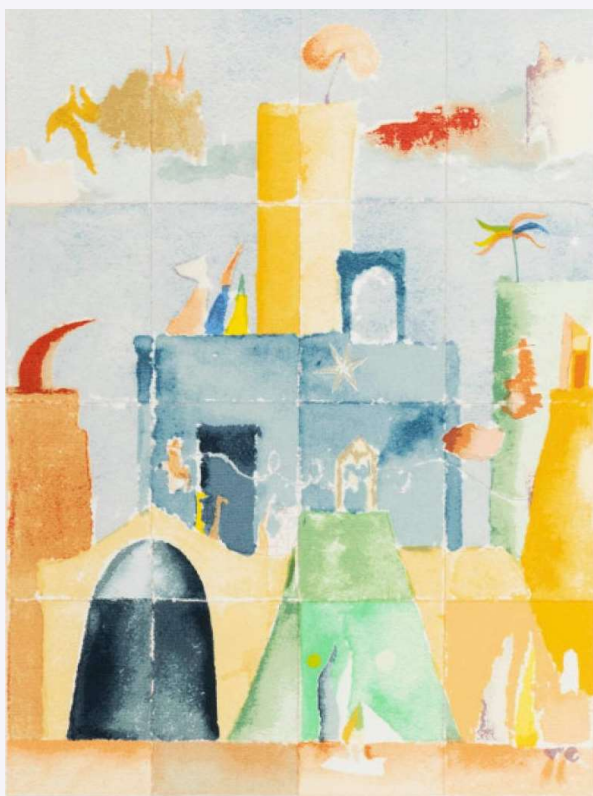

Técnica: Serigrafia

Dimensão: 30 x 22 cm (mancha) e
70 x 50 cm (papel)

Edição: HC25

Referência: GP0001

P.V.P.: 492 €



Técnica: Serigrafia

Dimensão: 27 x 25 cm (mancha)
e 70 x 50 cm (papel)

Edição: HC25

Referência: GP0002

P.V.P.: 492 €

S & A

SERIGRAFIAS & AFINS

GUILHERME PARENTE



Técnica: Serigrafia

Dimensão: 36 x 36 cm (mancha) e 70 x 50 cm (papel)

Ano: -

Edição HC25

Referência: GP0003

P.V.P.: 492 €

S & A

SERIGRAFIAS & AFINS

HELENA ABREU



Título: *Abraço de anjos*

Técnica: Serigrafia

Dimensão: 56,5 x 33 cm
(mancha) e 70 x 50 cm (papel)

Ano: 2005

Referência: HA0001

P.V.P.: 500 € (com Passepartout)

S & A

SERIGRAFIAS & AFINS

HANS HORNIG



Título: *Sé de Lisboa*

Técnica: Serigrafia

Dimensão: 41x30cm (mancha)

61x43 cm (papel)

Edição: 120 exemplares

Ano: 1983

Referência: HH0001

P.V.P.: 400 €

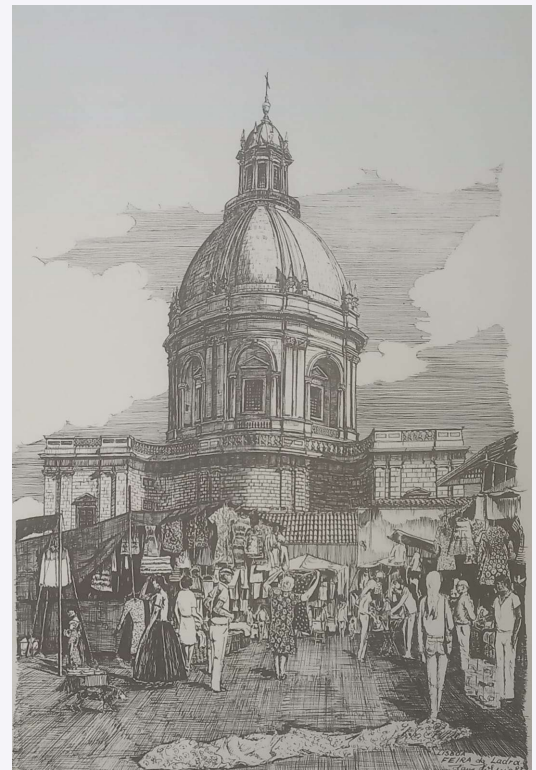

Título: *Feira da Ladra*

Técnica: Serigrafia

Dimensão: 41x30cm (mancha)

61x43 cm (papel)

Edição: 120 exemplares

Ano: 1983

Referência: HH0002

P.V.P.: 400 €

S & A

SERIGRAFIAS & AFINS

HANS HORNIG



Título: Lisboa – Calçada do Carmo

Técnica: Serigrafia

Dimensão: 41x30cm (mancha) 61x43 cm
(papel)

Edição: 120 exemplares

Ano: 1983

Referência: HH0003

P.V.P.: 400 €

Título: Lisboa – Praça da Figueira

Técnica: Serigrafia

Dimensão: 41x30cm (mancha) 61x43 cm
(papel)

Edição: 120 exemplares

Ano: 1983

Referência: HH0003

P.V.P.: 400 €

S & A

SERIGRAFIAS & AFINS

HELENA VIEIRA DA SILVA



Técnica: Serigrafia
Dimensão: 59 x 44 cm
Referência: HVS0001
P.V.P.: 2 300 €

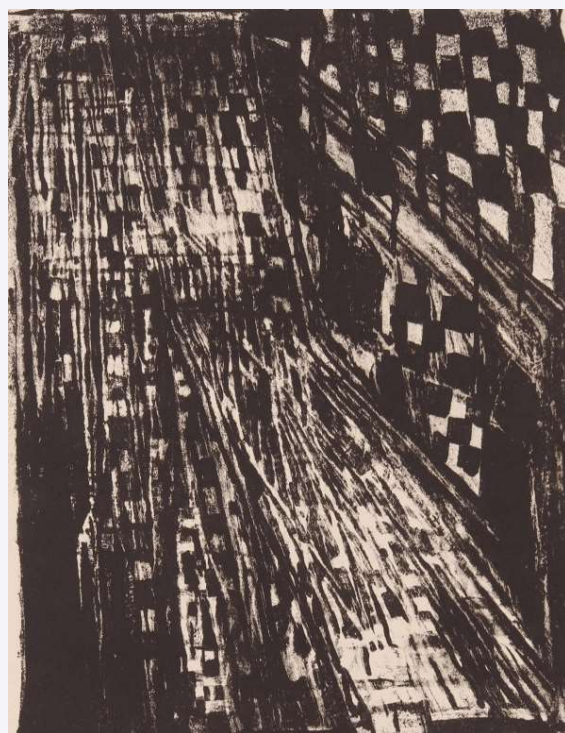

Técnica: Serigrafia
Dimensão: 25,5 x 19,5cm
(mancha) e 38,5 x 28 cm (papel)
Ano: 1979
Referência: HVS0002
P.V.P.: 1845 €

S & A

SERIGRAFIAS & AFINS

HELENA VIEIRA DA SILVA



Título. *La chambre*

Técnica: Serigrafia s/ papel de arroz

Dimensão: 28 x 25 cm (mancha) e
50 x 35 cm (papel)

Referência: HVS0003

P.V.P.: 2214 €

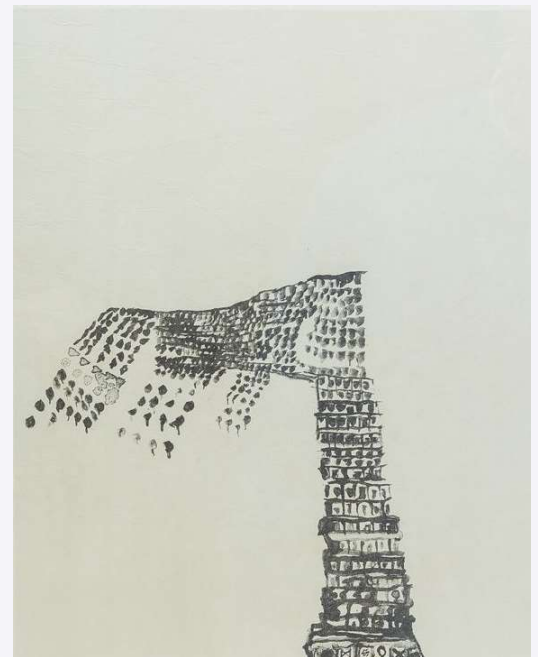

Técnica: Serigrafia s/ papel de
arroz

Dimensão: 29 x 26,5 cm
(mancha) e 48,5x34,5 cm (papel)

Edição: 99 exemplares

Referência: HVS0004

P.V.P.: 2214 €

S & A

SERIGRAFIAS & AFINS

HENRIQUE MOURATO



Técnica: Serigrafia

Dimensão: 32 x 26 cm (mancha) e
69 x 50 cm (papel)

Edição: 200 exemplares

Referência: HM0001

P.V.P.: 200 €

S & A

SERIGRAFIAS & AFINS

HENRIQUE RUÍVO



Técnica: Serigrafia
Dimensão: 70 x 50 cm
Referência: HR0001
P.V.P.: 200 €



Técnica: Serigrafia
Dimensão: 48 x 34 cm (mancha) e
75 x 55,5 cm (papel)
Edição: 200 exemplares
Ano: 1977
Referência: HR0002
P.V.P.: 300 €

S & A

SERIGRAFIAS & AFINS

ILDA REIS



Técnica: Serigrafia

Dimensão: 49 x 36 cm (mancha)
e 70 x 52 cm (papel)

Edição: 30 exemplares

Referência: IR0001

P.V.P.: 369 €

S & A

SERIGRAFIAS & AFINS

IVO



Técnica: Serigrafia

Dimensão: 31 x 41 cm (mancha)
e 50 x 70 cm (papel)

Edição: 100 exemplares

Referência: IV0001

P.V.P.: 246 €

S & A

SERIGRAFIAS & AFINS

ISABEL LAGINHAS



Técnica: Serigrafia

Dimensão: 64 x 38 cm (mancha) e
70 x 50 cm (Papel)

Ano: 2003

Edição: 200 exemplares

Referência: IL0001

P.V.P.: 350 € (com Passepartout)

S & A

SERIGRAFIAS & AFINS

ISABEL LAGINHAS



Técnica: Serigrafia
Dimensão: 70 x 50 cm
Ano: 2001
Referência: IL0002
P.V.P.: 350 €

S & A

SERIGRAFIAS & AFINS

ISABEL NUNES



Título: *Lisboa entre tempos*

Técnica: Serigrafia

Dimensão: 51 x 40,5 cm (mancha)
e 70 x 50 cm (papel)

Ano: 2005

Edição: 200 exemplares

Referência: IN0001

P.V.P.: 230 €

S & A

SERIGRAFIAS & AFINS

JACINTO LUÍS



Técnica: Serigrafia

Dimensão: 48 x 40 cm (mancha) e
70 x 50cm (papel)

Edição: PA10

Referência: JL0001

P.V.P.: 369 €



Técnica: Serigrafia

Dimensão: 39 x 48 cm
(mancha) e 50 x 70 (papel)

Edição: HC25

Referência: JL0002

P.V.P.: 369 €

S & A

SERIGRAFIAS & AFINS

JACINTO LUÍS

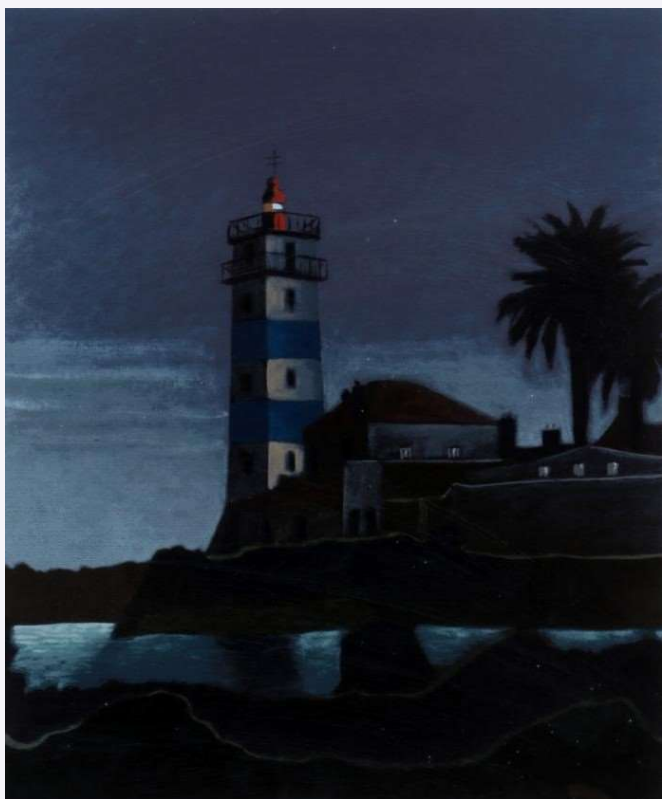

Técnica: Serigrafia

Dimensão: 48 x 40 cm
(mancha) e 70 x 50cm (Papel)

Edição: HC25

Referência: JL0003

P.V.P.: 369 €



Título: *Quiosque da Praça Trindade Coelho*

Técnica: Serigrafia

Dimensão: 53,5 x 40 cm (mancha)
e 76 x 56 cm (papel)

Edição: 150 exemplares

Ano: 1996

Referência: JL0004

P.V.P.: 492 €

S & A

SERIGRAFIAS & AFINS

JACQUES MONORY

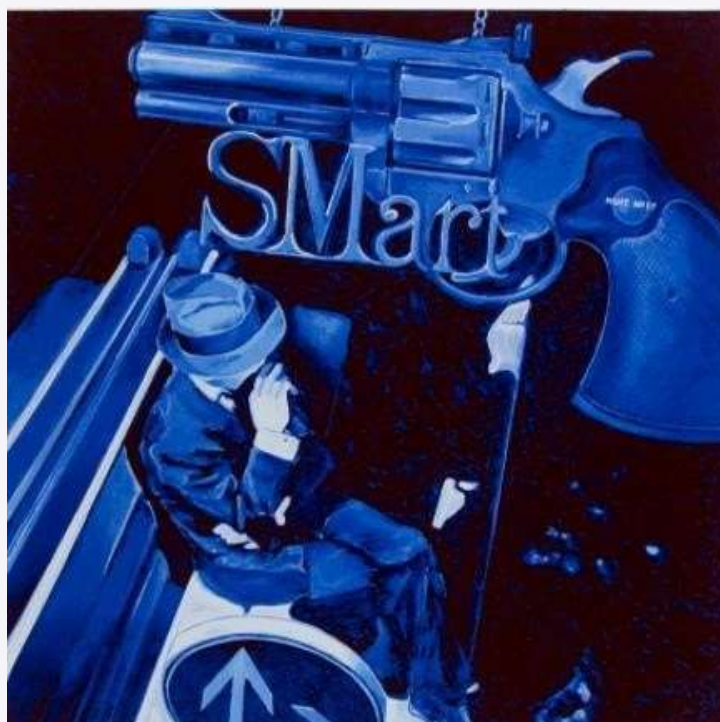

Técnica: Serigrafia

Dimensão: 49 x 49,5 cm

Ano: 2002

Edição: 200 exemplares

Referência: JM0001

P.V.P.: 500 €

S & A

SERIGRAFIAS & AFINS

JAIME SILVA



Técnica: Serigrafia

Dimensão: 18,5 × 25 cm (mancha)
e 35 x 50 cm (papel)

Edição: HC25

Referência: JS0001

P.V.P.: 184,50 €

S & A

SERIGRAFIAS & AFINS

JAIME SILVA

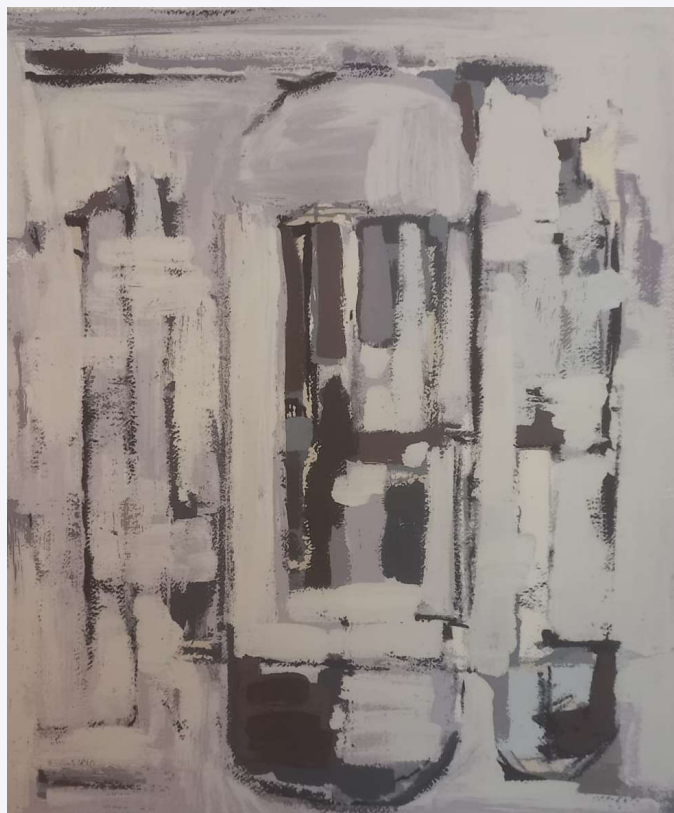

Técnica: Serigrafia

Dimensão: 47 x 39 cm (mancha)
e 70 x 50 cm (papel)

Edição: 150 exemplares

Referência: S0002

P.V.P.: 369 €

S & A

SERIGRAFIAS & AFINS

JOANA ROSA



Título: *Boca do Rio*
Técnica: Serigrafia
Dimensão: 20,5 x 70 cm
Ano: 2005
Edição: 150 exemplares
Referência: JR0001
P.V.P.: 230 €



Título: *Paragem de Autocarro*
Técnica: Serigrafia
Dimensão: 14,5 x 65,5 cm
Ano: 2005
Edição: 150 exemplares
Referência: JR0002
P.V.P.: 230 €



Técnica: Serigrafia
Dimensão: 20 x 26 cm
Referência: JR0003
P.V.P.: 120 €

S & A

SERIGRAFIAS & AFINS

JOÃO ABEL MANTA



Título: *25 de abril de 1974*

Técnica: Serigrafia

Dimensão: 38 x 57 cm (mancha) e 50 x 70 cm (papel)

Ano: 1987

Edição: 200 exemplares

Referência: JAM0001

P.V.P.: 369 €

S & A

SERIGRAFIAS & AFINS

JOÃO ANTAS



Técnica: Serigrafia

Dimensão: 38 x 57 cm (mancha) e 50 x 70 cm (papel)

Ano: 1996

Edição: 200 exemplares

Referência: JA0002

P.V.P.: 280 €

S & A

SERIGRAFIAS & AFINS

JOÃO ANTAS



Técnica: Serigrafia

Dimensão: 38 x 57 cm (mancha) e 50 x 70 cm (papel)

Ano: 1996

Edição: 200 exemplares

Referência: JA0003

P.V.P.: 280 €

S & A

SERIGRAFIAS & AFINS

JOÃO ANTAS



Técnica: Serigrafia

Dimensão: 38,5 x 40 cm (mancha) e 50 x 70 cm (papel)

Ano: 1996

Edição: 200 exemplares

Referência.: JA0004

P.V.P.: 320 €

S & A

SERIGRAFIAS & AFINS

JOÃO ARTUR DA SILVA

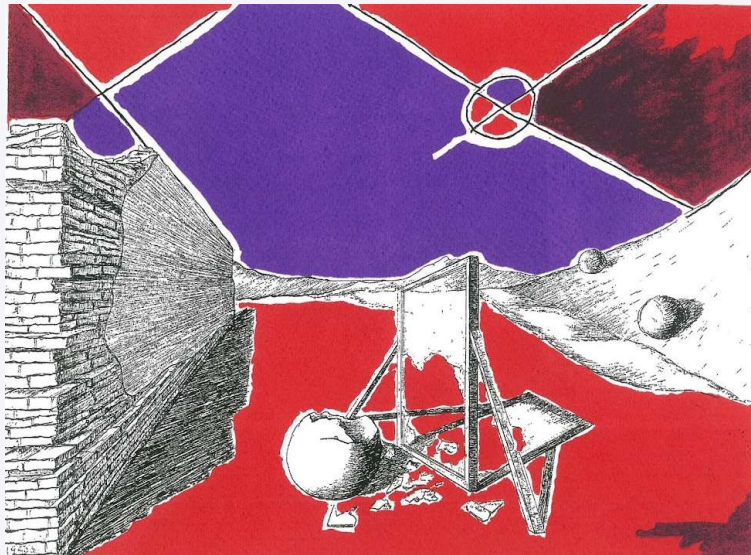

Técnica: Serigrafia

Dimensão: 20 x 29 cm (mancha) e 25 x 35 cm (papel)

Ano: 2023

Edição: 200 exemplares

Referência: JAS0001

P.V.P.: 330 €

S & A

SERIGRAFIAS & AFINS

JOÃO ARTUR DA SILVA



Título: *Autorretrato*

Técnica: Serigrafia

Dimensão: 29 x 20 cm (mancha) 35 x 25 cm (papel)

Ano: 2023

Edição: 200 exemplares

Referência: JAS0002

P.V.P.: 300 €



Técnica: Serigrafia

Dimensão: 35 x 25 cm (papel) 29 x 20 cm (mancha)

Ano: 2023

Edição: 200 exemplares

Referência: JAS0003

P.V.P.: 270 €

S & A

SERIGRAFIAS & AFINS

JOÃO CUTILEIRO



Título: *Nú Feminino*

Técnica: Prato de porcelana pintado

Diâmetro: 27 cm

Edição: 100 pratos numerados e assinados pelo mestre Cutileiro, com suporte de acrílico

Referência: JC0001

P.V.P.: 210 €

S & A

SERIGRAFIAS & AFINS

JOÃO CUTILEIRO



Referência: JC0002



Referência: JC0003

Técnica: Serigrafia

Dimensão: 70 x 50 cm

Edição: 150 exemplares

P.V.P. Unitário: 738 €

S & A

SERIGRAFIAS & AFINS

JOÃO CUTILEIRO

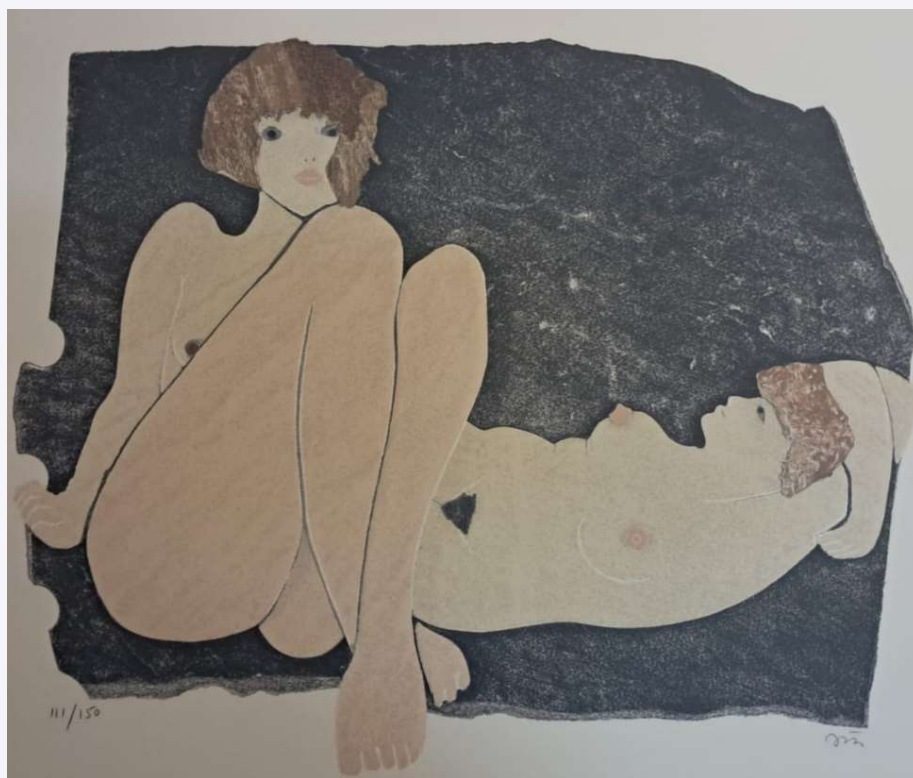

Técnica: Serigrafia

Dimensão: 70 x 50 cm

Ano: 1996

Edição: 150 exemplares

Referência.: JC0004

P.V.P.: 738 €

S & A

SERIGRAFIAS & AFINS

JOÃO FRAGOSO



Técnica: Serigrafia

Dimensão: 45,5 × 34,5 cm
(mancha) e 70 x 50 cm
(papel)

Referência: JF0001

P.V.P.: 369 €



Técnica: Serigrafia

Dimensão: 35 × 44 cm (mancha) e
70 x 50 cm (papel)

Edição: 200 exemplares

Referência: JF0002

P.V.P.: 369 €

S & A

SERIGRAFIAS & AFINS

JOÃO HOGAN



Técnica: Serigrafia

Dimensão: 37 × 50 cm
(mancha) e 50 x 70 cm (papel)

Edição: EA

Referência: JH0001

P.V.P.: 492 €



Técnica: Serigrafia

Dimensão: 39 x 49 cm
(mancha) e 50 x 70 cm (papel)

Edição: EA

Referência: JH0002

P.V.P.: 492 €

S & A

SERIGRAFIAS & AFINS

JOÃO HOGAN

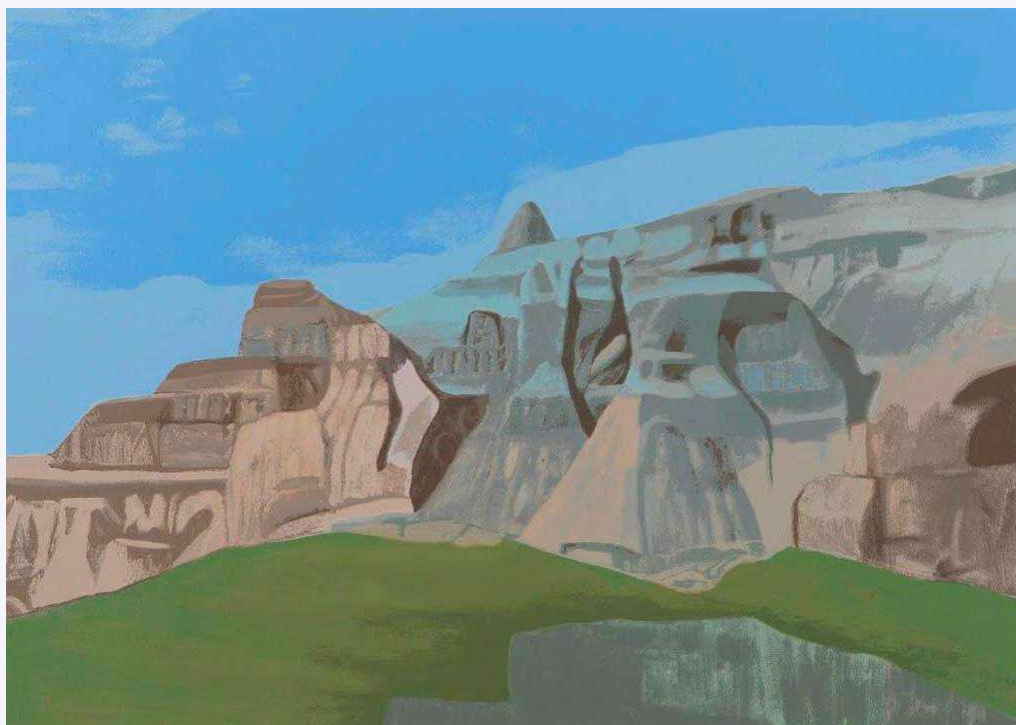

Técnica: Serigrafia

Dimensão: 37 x 53 (mancha) e 50 × 70 cm (papel)

Edição: EA

Referência: JH0003

P.V.P.: 492 €

S & A

SERIGRAFIAS & AFINS

JOÃO HOGAN

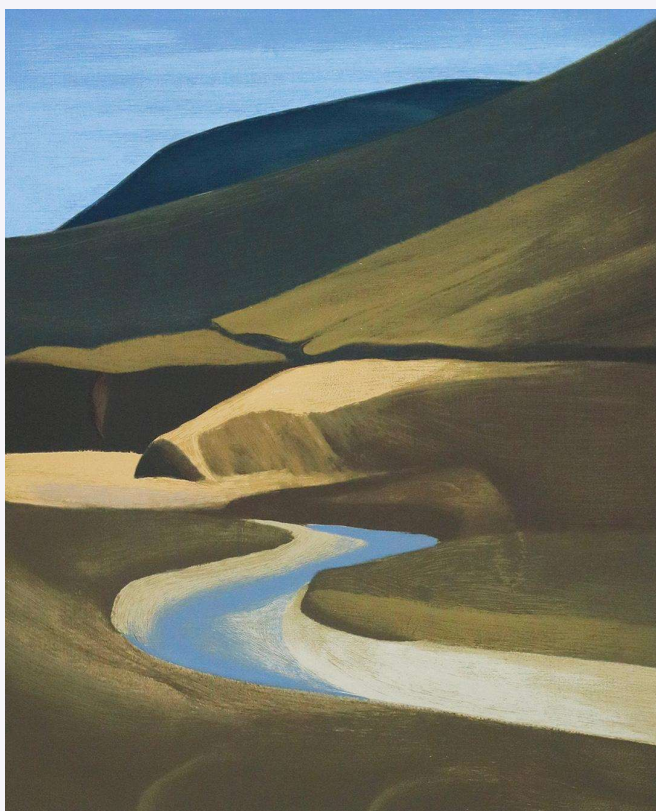

Técnica: Serigrafia
Dimensão: 48 x 38 (mancha) e
50 x 70 cm (papel)
Referência: JH0004
P.V.P.: 492 €

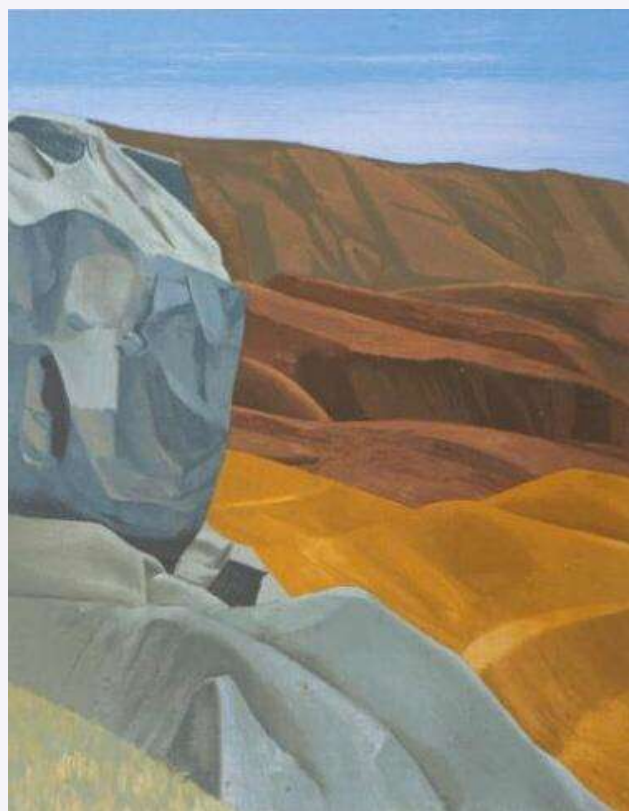

Técnica: Serigrafia
Dimensão: 48 x 38 (mancha)
e 50 x 70 cm (papel)
Edição: EA
Referência: JH0005
P.V.P.: 492 €

S & A

SERIGRAFIAS & AFINS

JOÃO HOGAN

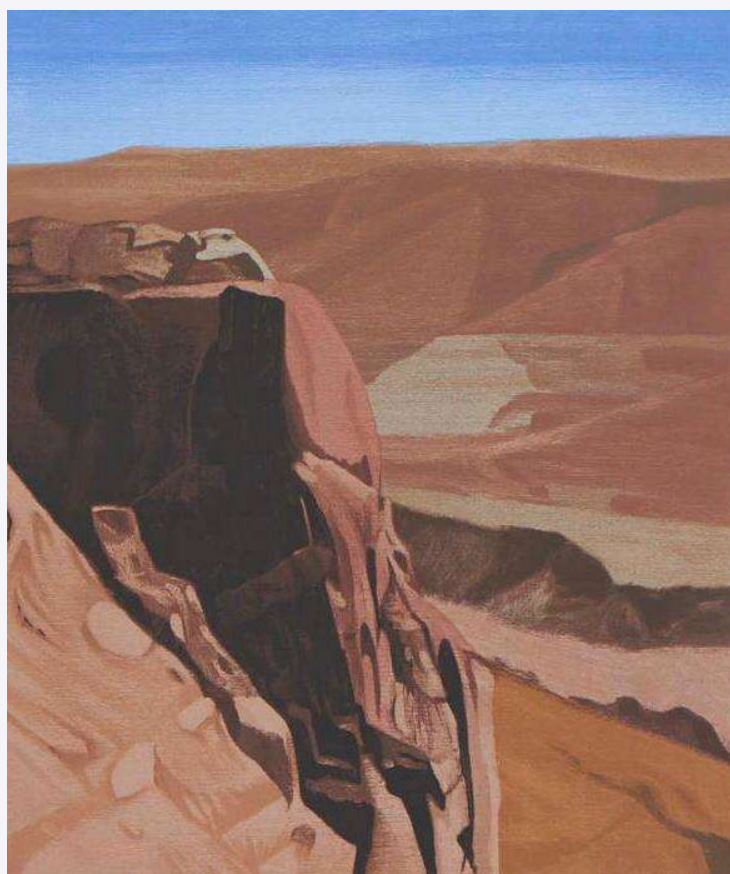

Técnica: Serigrafia

Dimensão: 48 x 38 (mancha)
e 50 x 70 cm (papel)

Edição 200 exemplares

Referência: JH0006

P.V.P.: 492€

S & A

SERIGRAFIAS & AFINS

J MATA



Técnica: Serigrafia

Dimensão: 70 x 50cm (papel)

Ano: -

Edição: -

Referência: JM0001

P.V.P.: 400 €

S & A

SERIGRAFIAS & AFINS

JOÃO MOREIRA



Técnica: Serigrafia

Dimensão: 51 × 51 cm

Ano: 1999

Edição: 200 exemplares

Referência: JMO0001

P.V.P.: 250 €

S & A

SERIGRAFIAS & AFINS

JOÃO MURILLO



Técnica: Serigrafia

Dimensão: 50 x 68 cm

Referência: JMU0001

P.V.P.: 400 €

S & A

SERIGRAFIAS & AFINS

J.P. BARATA

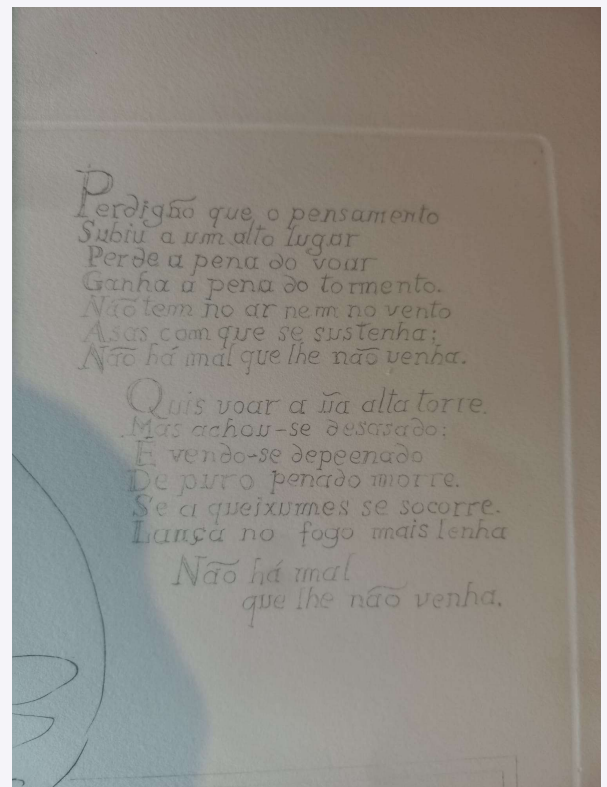

Técnica: Água-Forte com Poema de Luís de Camões

Dimensão: 34x25 cm (mancha) e 57x38 cm (papel)

Ano:

Edição: 200 exemplares

Referência: JPB0001

P.V.P: 350 €

ESGOTADO

S & A

SERIGRAFIAS & AFINS

J.P. BARATA

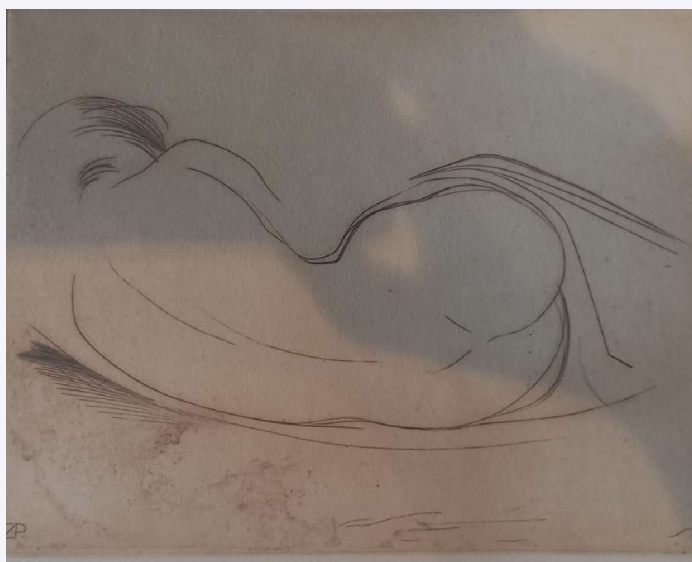

Título: *Nú feminino*

Técnica: Ponta Seca

Dimensão: 19 x 25 cm (mancha) e 39,5 x 53,5 cm (papel)

Ano:

Edição: -

Referência: JPB0002

P.V.P.: 300€

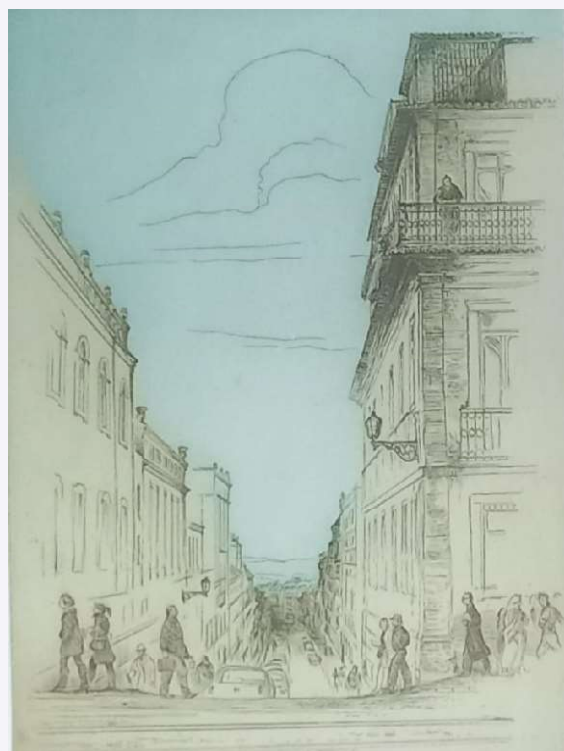

Título: *Lisboa*

Técnica: Serigrafia

Dimensões: 33 x 24 cm (mancha) e 39,5 x 53,5 (papel)

Edição: 200 exemplares

Ref.: JPB0003

P.V.P.: 250€

S & A

SERIGRAFIAS & AFINS

JOÃO RIBEIRO



Técnica: Serigrafia
Diâmetro: 24 cm
Edição: 200 exemplares
Referência: JR0001
P.V.P.: 100 €

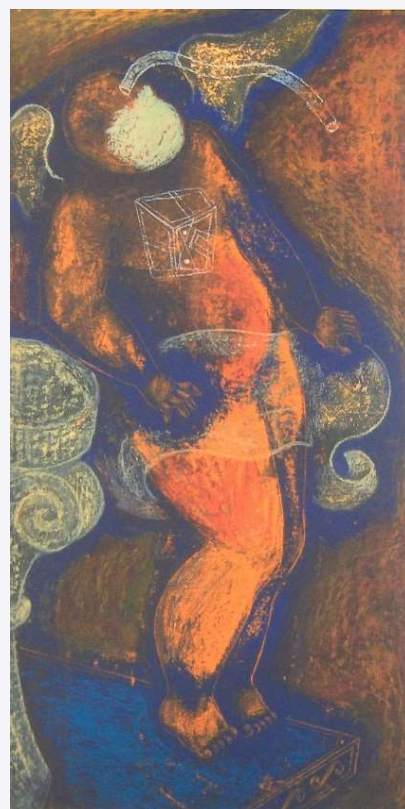

Técnica: Serigrafia
Dimensão: 57 x 29 cm
Ano: 1999
Referência: JR0002
P.V.P.: 175 €

S & A

SERIGRAFIAS & AFINS

JOÃO VAZ DE CARVALHO



Técnica: Serigrafia

Dimensão: 43 x 55 cm (mancha) e 60 x 70 cm (papel)

Ano: 2001

Edição: 200 exemplares

Referência: JVC0001

P.V.P.: 180 €

S & A

SERIGRAFIAS & AFINS

JOÃO VAZ DE CARVALHO



Técnica: Serigrafia

Dimensão: 36 x 36 cm (mancha) e 50 x 50 cm (papel)

Edição: 200 exemplares

Referência: JVC0002

P.V.P.: 180 €

S & A

SERIGRAFIAS & AFINS

JOÃO VAZ DE CARVALHO



Técnica: Serigrafia

Dimensão: 50 x 50 cm (mancha) e 65 x 65 cm (papel)

Ano: 1997

Edição: 200 exemplares

Referência: JVC0003

P.V.P.: 180 €

S & A

SERIGRAFIAS & AFINS

JOÃO VIEIRA

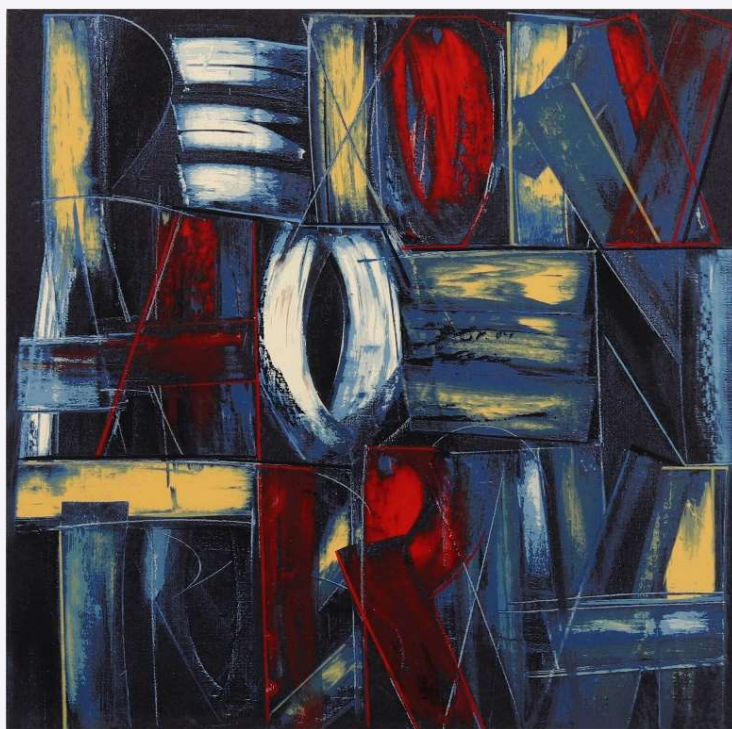

Técnica: Serigrafia

Dimensão: 48 x 48 cm

Referência: JV0001

P.V.P.: 550 €

S & A

SERIGRAFIAS & AFINS

JOÃO VIEIRA



Técnica: Serigrafia
Dimensão: 50 x 70 cm
Referência: JV0002
P.V.P.: 550 €

S & A

SERIGRAFIAS & AFINS

JOAQUIM BALTAZAR

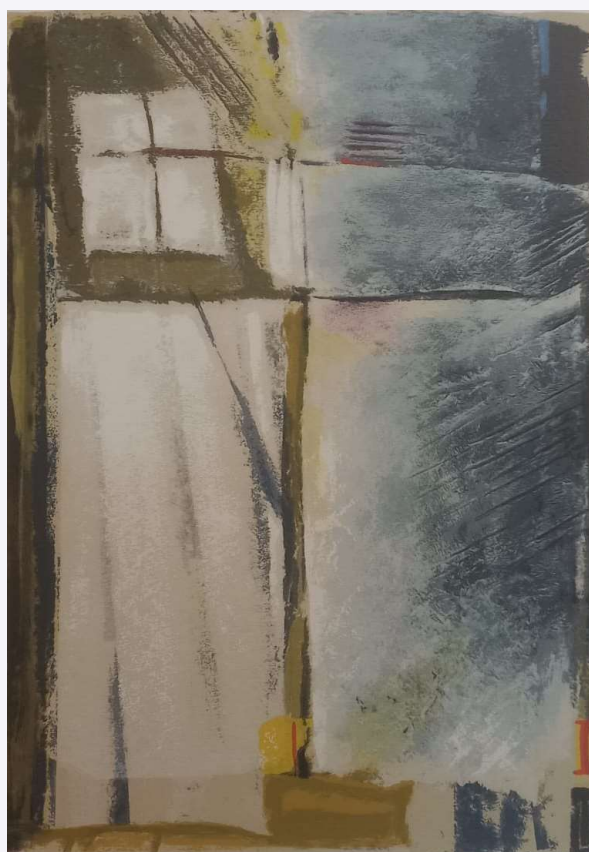

Técnica: Serigrafia

Dimensão: 34 x 24 cm (mancha) e
70 x 50 cm (papel)

Ano: 1988

Edição: HC25

Referência: JB0001

P.V.P.: 246 €

S & A

SERIGRAFIAS & AFINS

JOAQUIM CANOTILHO



Referência: JC0002



Referência: JC0003

Título: *Lisboa – Elevador de Santa Justa*

Técnica: Serigrafia

Dimensão: 70 x 32 cm

P.V.P. Unitário: 310€

S & A

SERIGRAFIAS & AFINS

JOAQUIM CANOTILHO



Título: *Porto - Correntes de História*

Técnica: Aguarela s/ papel

Dimensão: 69,5 x 57,7 cm

Referência: JC0004

P.V.P.: 6 027 €

S & A

SERIGRAFIAS & AFINS

JOAQUIM CANOTILHO



Título: Porto - Carinhos do Douro

Técnica: Aguarela s/ papel

Dimensão: 55,8 x 35,3cm

Referência: JC0005

P.V.P.: 3 075 €



Título: Porto - Clérigos

Técnica: Aguarela s/ papel

Dimensão: 95 x 57 cm

Referência: JC0006

P.V.P.: 3 075 €

S & A

SERIGRAFIAS & AFINS

JOAQUIM CANOTILHO

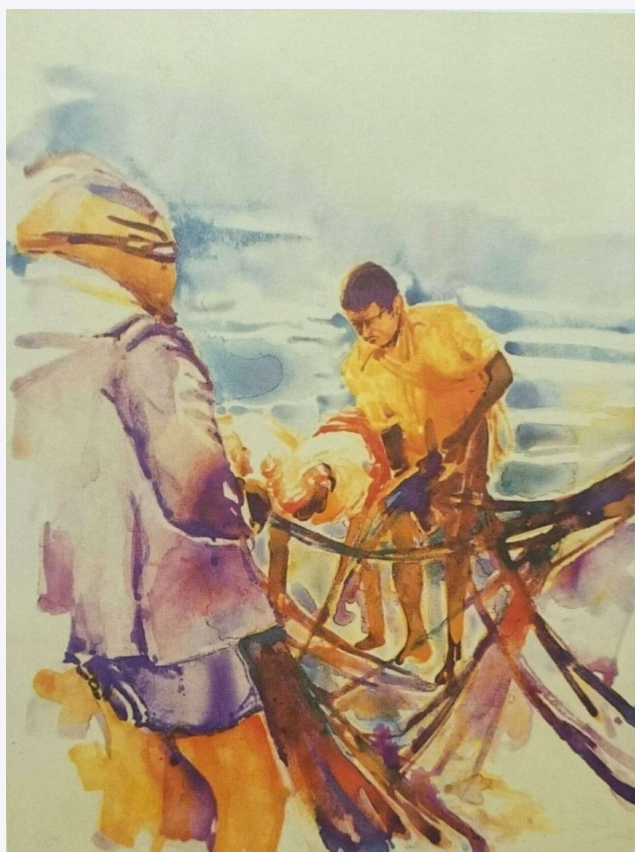

Título: “*Escolha do Pescado*”

Catembe – Moçambique

Técnica: Aguarela s/ papel

Dimensão: 62 x 46,4 cm

Referência: JC0007

P.V.P.: 4 305 €



Título: “*Dois vendedores na praia*”

Inhassoro – Moçambique

Técnica: Aguarela s/ papel

Dimensão: 37 x 22 cm

Referência: JC0008

P.V.P.: 2 890 €

S & A

SERIGRAFIAS & AFINS

JOAQUIM CANOTILHO



Título: “*Armando o barco*”

Maputo – Moçambique

Técnica: Guache s/ papel

Dimensão: 45,2 x 26,7 cm

Referência: JC0009

P.V.P.: 3 075 €

S & A

SERIGRAFIAS & AFINS

JOAQUIM CANOTILHO



Título: “*Cinco pescadores*”

Ilha de Moçambique

Técnica: Aguarela s/ papel

Dimensão: 40 x 25cm

Referência: JC0010

P.V.P.: 2 214 €

S & A

SERIGRAFIAS & AFINS

JOAQUIM CANOTILHO



Título: “ *Preparativos para a pesca*”

Maputo – Moçambique

Técnica: Aguarela

Dimensão: 39,5 x 29,5 cm

Referência: JC0011

P.V.P.: 3 075 €

S & A

SERIGRAFIAS & AFINS

JOAQUIM CANOTILHO



Título: “Pepsi cola”
Maputo – Moçambique
Técnica: Aguarela s/ papel
Dimensão: 41 x 29 cm
Referência: JC0012
P.V.P.: 2 214 €

S & A

SERIGRAFIAS & AFINS

JOAQUIM CANOTILHO



Título: “Vendedora de Caranguejo”

Bazar de Maputo – Moçambique

Técnica: Aguarela s/ papel

Dimensão: 66,4 x 50,1 cm

Referência: JC0013

P.V.P.: 5 166 €



Título: “Transportador de Sura”

Inhassoro – Moçambique

Técnica: Aguarela s/ papel

Dimensão: 90,2 x 51,3 cm

Referência: JC0014

P.V.P.: 5 535€

S & A

SERIGRAFIAS & AFINS

JOAQUIM CANOTILHO



Título: “*Natureza Morta*”

Maputo – Moçambique

Técnica: Óleo s/ tela

Dimensão: 59,5 x 120,5 cm

Referência: JC0015

P.V.P.: 9 840 €

S & A

SERIGRAFIAS & AFINS

JOAQUIM CANOTILHO



Título: *“Pintado para o meu amor” -
Maputo – Moçambique*

Técnica: Aguarela s/ papel

Dimensão: 33,8 x 23,1 cm

Referência: JC0016

P.V.P.: 1 845 €

S & A

SERIGRAFIAS & AFINS

JOAQUIM CANOTILHO



Título: “*Pica Peixe*”
Bazar de Maputo – Moçambique
Técnica: Aguarela s/ papel
Dimensão: 36,5 x 31,5 cm
Referência: JC0017
P.V.P.: 1 845 €



Título: “*Guarda Rios*”
Gorongosa – Moçambique
Técnica: Óleo s/ tela
Dimensão: 81 x 51 cm
Referência: JC0018
P.V.P.: 7 380 €

S & A

SERIGRAFIAS & AFINS

JOAQUIM CANOTILHO



Título: “ O Olhar da chita ”

Gorongosa – Moçambique

Técnica: Aguarela s/ papel

Dimensão: 42,5 x 41,2 cm

Referência: JC0019

P.V.P.: 3 075 €

S & A

SERIGRAFIAS & AFINS

JOAQUIM CANOTILHO

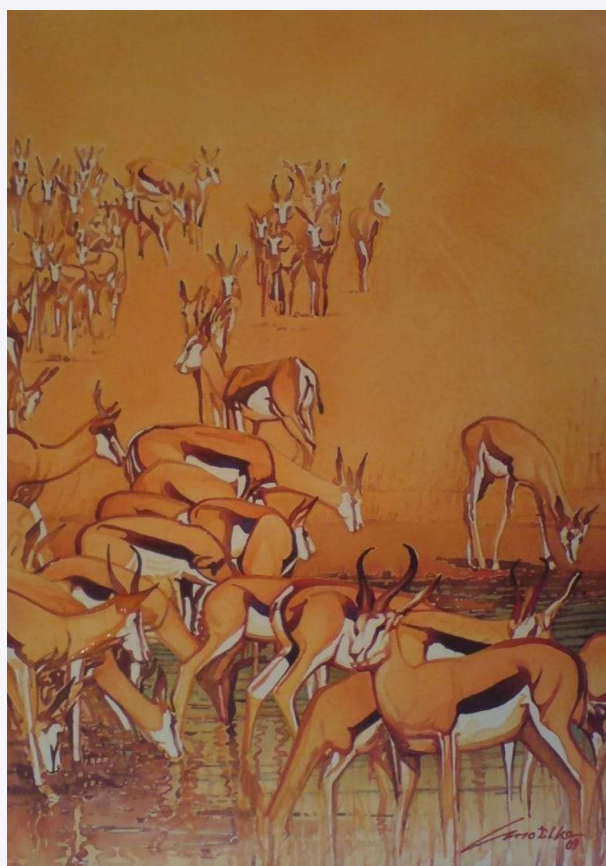

Título: “*Sede matinal de Impalas*”

Gorongosa – Moçambique

Técnica: Aguarela s/ papel

Dimensão: 82 x 57,5 cm

Referência: JC0020

P.V.P.: 2 214 €



Título: “*Niala*”

Gorongosa – Moçambique

Técnica: Aguarela s/ papel

Dimensão: 35,5 x 26,7 cm

Referência: JC0021

P.V.P.: 1 845 €

S & A

SERIGRAFIAS & AFINS

JOAQUIM CANOTILHO

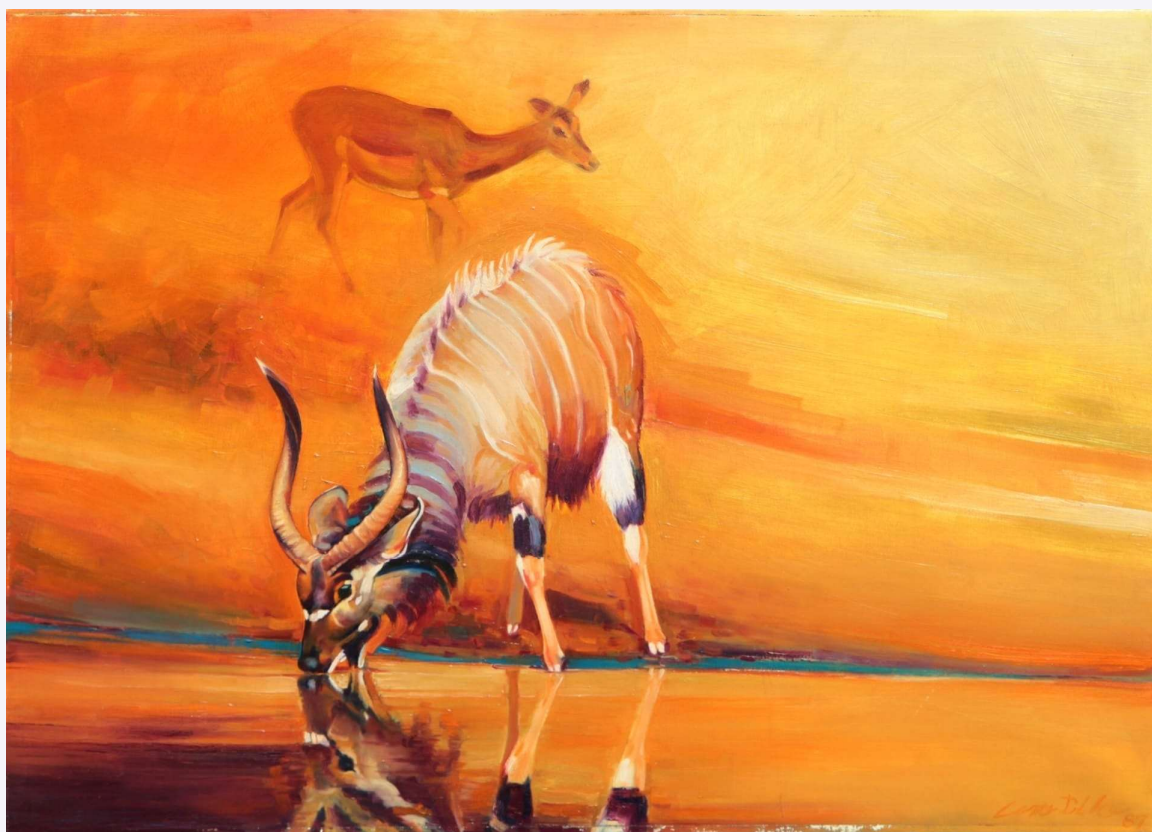

Título: “ *Niala bebendo* ”
Gorongosa – Moçambique

Técnica : Óleo s/ tela

Dimensão: 81 x 60,2 cm

Referência: JC0022

P.V.P.: 9 225 €

S & A

SERIGRAFIAS & AFINS

JOAQUIM CANOTILHO



Título: “*Sete Nialas*”
Gorongosa – Moçambique
Técnica: Aguarela s/ papel
Dimensão: 60,5 x 45,5 cm
Referência: JC0023
P.V.P.: 3 690 €

S & A

SERIGRAFIAS & AFINS

JOAQUIM CANOTILHO

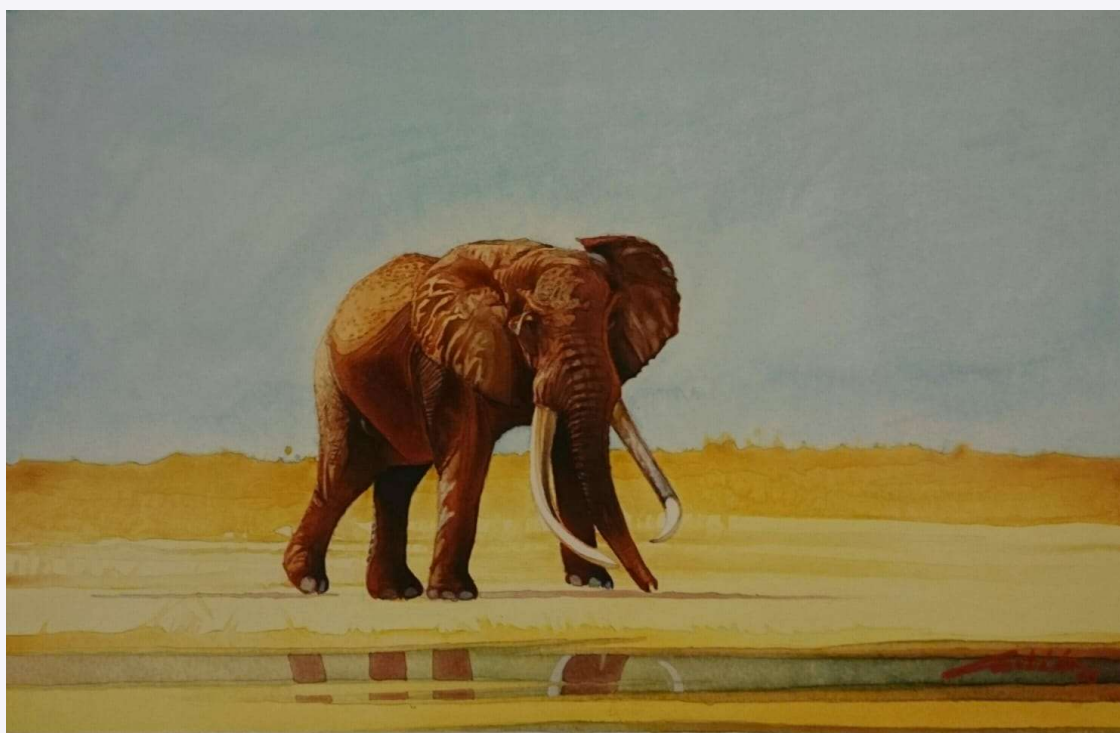

Título: “*Inesquecível bebedouro*”

Gorongosa – Moçambique

Técnica: Aguarela s/papel

Dimensão: 57 x 36,5 cm

Referência: JC0024

P.V.P.: 3 075 €

S & A

SERIGRAFIAS & AFINS

JOAQUIM CANOTILHO



Título: “*Só se ama em Africa*”

Gorongosa – Moçambique

Técnica: Aguarela s/ papel

Dimensão: 55,8 x 75,8 cm

Referência: JC0025

P.V.P.: 9 840 €

S & A

SERIGRAFIAS & AFINS

JOAQUIM OLIVEIRA



Título: *Porto*

Técnica: Serigrafia

Dimensão: 29,5 x 49 cm

Referência: JO0001

P.V.P.: 150 €

S & A

SERIGRAFIAS & AFINS

JORGE BASTOS



Técnica: Serigrafia

Dimensão: 20 x 20 cm (mancha)
e 50 x 35 cm (papel)

Edição: 200 exemplares

Referência: JB0001

P.V.P.: 123 €

S & A

SERIGRAFIAS & AFINS

JORGE CALERO

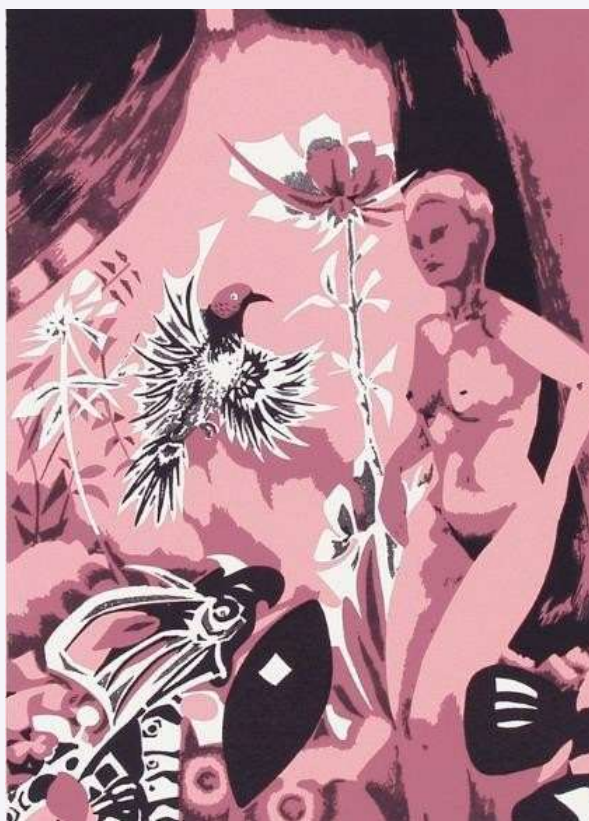

Título: *Anunciação*

Técnica: Serigrafia

Dimensão: 26,5 x 19 cm

Ano: 2002

Edição: 250 exemplares

Referência: JC0001

P.V.P.: 110 € (com Passepartout)

S & A

SERIGRAFIAS & AFINS

JORGE LANCINHA



Técnica: Óleo s/ papel

Dimensão: 70 x 50 cm

Ano: -

Edição: -

Referência: JL0001

P.V.P.: 492 €



Técnica: Óleo s/ papel

Dimensão: 54 x 41 cm

Ano: -

Edição: -

Referência: JL0002

P.V.P.: 369 €

S & A

SERIGRAFIAS & AFINS

JORGE LANCINHA



Técnica: Óleo s/ papel
Dimensão: 50 x 35 cm
Ano: 2003
Edição-
Referência: JL0003
P.V.P.: 369 €

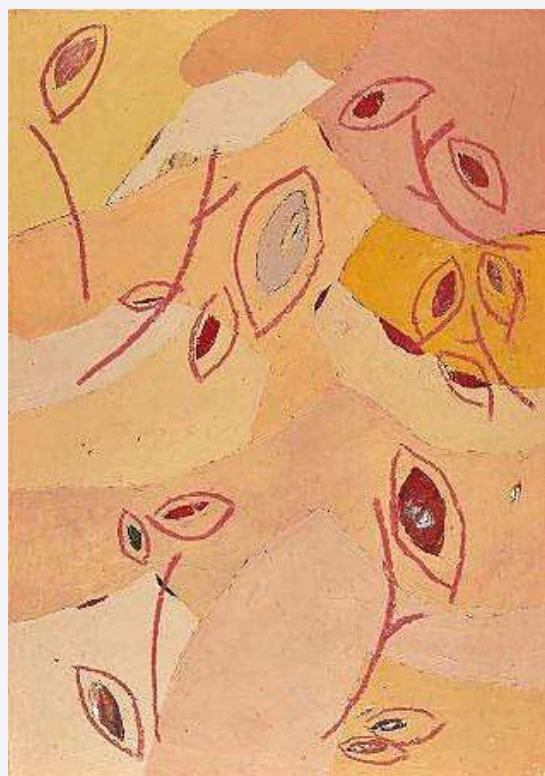

Técnica: Óleo s/ papel colado sobre tela
Dimensão: 51 x 41 cm
Ano: 1999
Edição-
Referência: JL0004
P.V.P.: 492 €

S & A

SERIGRAFIAS & AFINS

JORGE LANCINHA



Título: *Nebulosa 039*

Técnica: Óleo s/ tela

Dimensão: 70 x 70 cm

Ano: 2001

Edição: -

Referência: JL0005

P.V.P.: 492 €

S & A

SERIGRAFIAS & AFINS

JORGE LANCINHA



Título: *Solução #1*
Técnica: Óleo s/ papel
Dimensão: 47 x 35cm
Ano: 2005
Referência: JL0006
P.V.P.: 369 €



Título: *Solução #2*
Técnica: Óleo s/ papel
Dimensão: 47 x 35cm
Ano: 2005
Referência: JL0007
P.V.P.: 369 €

S & A

SERIGRAFIAS & AFINS

JORGE LANCINHA



Técnica: Óleo s/ papel

Dimensão: 47 x 35cm

Ano: 2005

Referência: JL0008

P.V.P.: 369 €



Técnica: Óleo s/ papel

Dimensão: 47 x 35cm

Ano: 2005

Referência: JL0009

P.V.P.: 369 €

S & A

SERIGRAFIAS & AFINS

JORGE LANCINHA



Técnica: Óleo s/ papel

Dimensão: 47 x 35cm

Ano: 2005

Referência: JL0010

P.V.P.: 369 €



Técnica: Óleo s/ papel

Dimensão: 47 x 35cm

Ano: 2005

Referência: JL0011

P.V.P.: 369 €

S & A

SERIGRAFIAS & AFINS

JORGE LANCINHA



Técnica: Óleo s/ papel

Dimensão: 40 x 50 cm

Ano: -

Referência: JL0012

P.V.P.: 492 €

S & A

SERIGRAFIAS & AFINS

JOSÉ BAPTISTA MARQUES



Referência: JBM001



Referência: JBM002



Referência: JBM003



Referência: JBM004

Técnica: Técnica mista s/ papel

Dimensão: 32 x 32 cm

P.V.P. Unitário: 369 €

S & A

SERIGRAFIAS & AFINS

JOSÉ BAPTISTA MARQUES



Técnica: Óleo s/ tela
Dimensão: 25 x 56 cm
Referência: JBM0005
P.V.P.: 369 €



Técnica: Óleo s/ tela
Dimensão: 80 x 60 cm
Referência: JBM0006
P.V.P.: 615 €

S & A

SERIGRAFIAS & AFINS

JOSÉ CÂNDIDO



Técnica: Serigrafia

Dimensão: 36 x 47 cm (mancha) e
50 x 70 cm (papel)

Edição: 150 exemplares

Referência: JCA0001

P.V.P.: 369 €

S & A

SERIGRAFIAS & AFINS

JOSÉ DE GUIMARÃES



Referência: JG0001



Referência: JG0002



Referência: JG0003



Referência: JG0004

Coleção: *Atlântico, Pacífico e Índico*

Técnica: Serigrafia

Dimensão: 50 x 59 cm

P.V.P. Unitário: 615 € (sem moldura) 690 € (com moldura)

S & A

SERIGRAFIAS & AFINS

JOSÉ DE GUIMARÃES



Técnica: Serigrafia

Dimensão: 46 × 30 cm (mancha) e
70 x 50 cm (papel)

Edição: 150 exemplares

Referência: JG0005

P.V.P.: 615 €

S & A

SERIGRAFIAS & AFINS

JOSÉ PÁDUA



Técnica: Serigrafia

Dimensão: 14 x 14 cm (mancha
e 28 x 28 (papel)

Referência: JP0001

P.V.P.: 123 €

S & A

SERIGRAFIAS & AFINS

JOSÉ PÁDUA



Título: *Lisboa*

Técnica: Serigrafia

Dimensão: 45 x 34 cm (mancha)
e 70 x 50 cm (papel)

Edição: 150 exemplares

Referência: JP0002

P.V.P.: 369 €



Título: *Porto*

Técnica: Serigrafia

Dimensão: 46 x 33 cm (mancha)
e 70 x 50 cm (papel)

Referência: JP0003

P.V.P.: 369 €

S & A

SERIGRAFIAS & AFINS

JOSÉ PÁDUA



Título: *Lisboa*

Técnica: Aguarela sobre papel

Dimensão: 47,50 x 37 cm

Referência: JP0004

P.V.P.: 553,50 € (com moldura)



Título: *Lisboa*

Técnica: Aguarela sobre papel

Dimensão: 63 x 48 cm

Referência: JP0005

P.V.P.: 738 € (com moldura)

S & A

SERIGRAFIAS & AFINS

JOSÉ PÁDUA



Título: *Lisboa*

Técnica: Aguarela sobre papel

Dimensão: 35 x 50 cm

Referência: JP0006

P.V.P.: 492 €



Título: *Charlie Chaplin*

Técnica: Aguarela sobre papel

Dimensão: 50 x 35 cm

Referência: JP0007

P.V.P.: 492 €

S & A

SERIGRAFIAS & AFINS

JOSÉ PENICHEIRO



Título: *Santo António - Paço de Ançã*

Técnica: Serigrafia

Dimensão: 25 x 25 cm (mancha) 45 x 35 cm (papel)

Edição: 150 exemplares

Referência: JP0001

P.V.P.: 150 €



Técnica: Serigrafia

Dimensão: 50 x 35 cm

Referência: JP0002

P.V.P.: 250 €

S & A

SERIGRAFIAS & AFINS

JOSÉ SOLLARI ALLEGRO

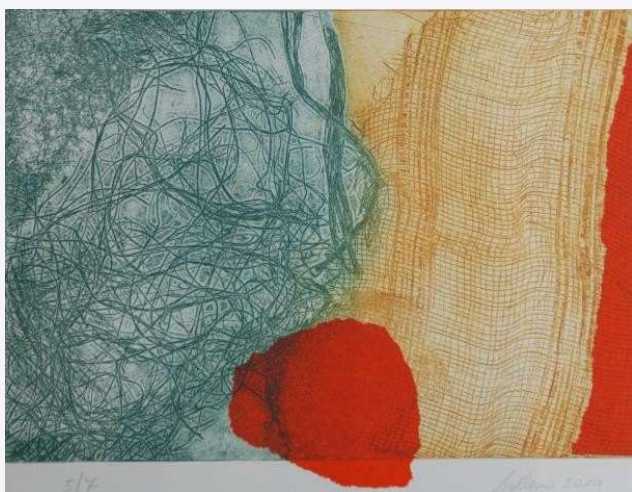

Técnica: Gravura

Dimensão: 21 x 29 cm

Edição: 7 exemplares

Referência: JSA0001

P.V.P.: 150 €

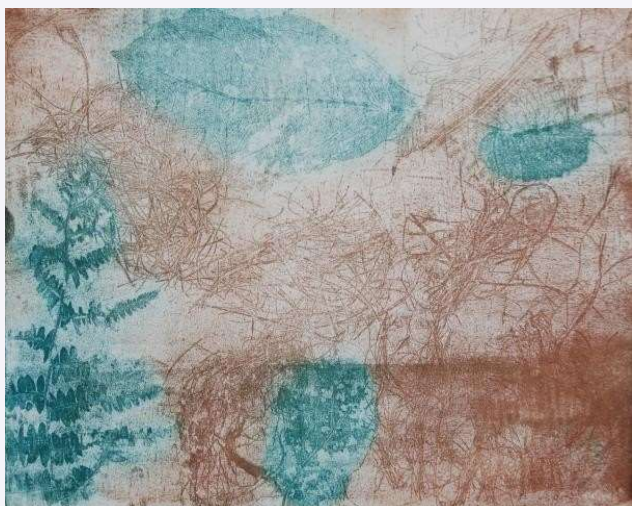

Técnica: Gravura

Dimensão: 20 x 25 cm

Edição: 9 exemplares

Referência: JSA0002

P.V.P.: 120 €

S & A

SERIGRAFIAS & AFINS

JOSÉ SOLLARI ALLEGRO

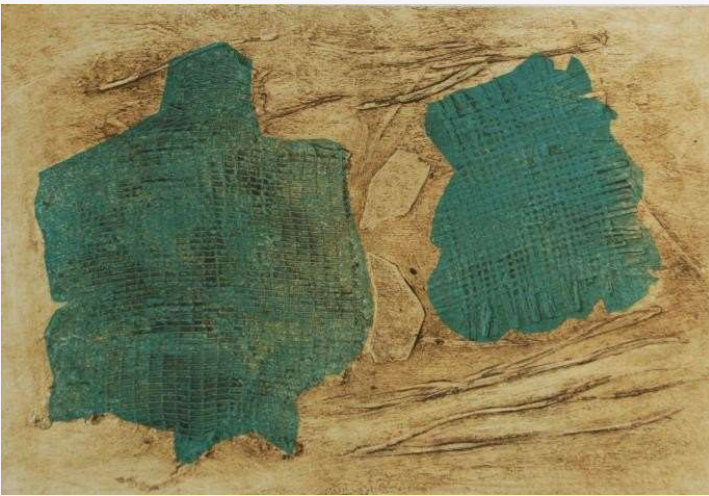

Técnica: Gravura
Dimensão: 20 x 30 cm
Edição: 9 exemplares
Referência: JSA0003
P.V.P.: 120 €



Técnica: Gravura
Dimensão: 25 x 35 cm
Edição: 8 exemplares
Referência: JSA0004
P.V.P.: 150 €

S & A

SERIGRAFIAS & AFINS

JOSÉ SOLLARI ALLEGRO



Técnica: Gravura
Dimensão: 21 x 15 cm
Edição: 11 exemplares
Referência: JSA0005
P.V.P.: 120 €



Técnica: Gravura
Dimensão: 14 x 24 cm
Edição: 10 exemplares
Referência: JSA0006
P.V.P.: 120 €

S & A

SERIGRAFIAS & AFINS

JOSÉ SOLLARI ALLEGRO



Técnica: Gravura
Dimensão: 24 x 16 cm
Edição: 12 exemplares
Referência: JSA0007
P.V.P.: 120 €



Técnica: Gravura
Dimensão: 20 x 23 cm
Edição: 11 exemplares
Referência: JSA0009
P.V.P.: 120 €

S & A

SERIGRAFIAS & AFINS

JOSÉ SOLLARI ALLEGRO



Técnica: Gravura
Dimensão: 29 x 20 cm
Edição: 12 exemplares
Referência: JSA0008
P.V.P.: 120 €



Técnica: Gravura
Dimensão: 35 x 24 cm
Edição: 9 exemplares
Referência: JSA0010
P.V.P.: 150 €

S & A

SERIGRAFIAS & AFINS

JOSÉ SOLLARI ALLEGRO

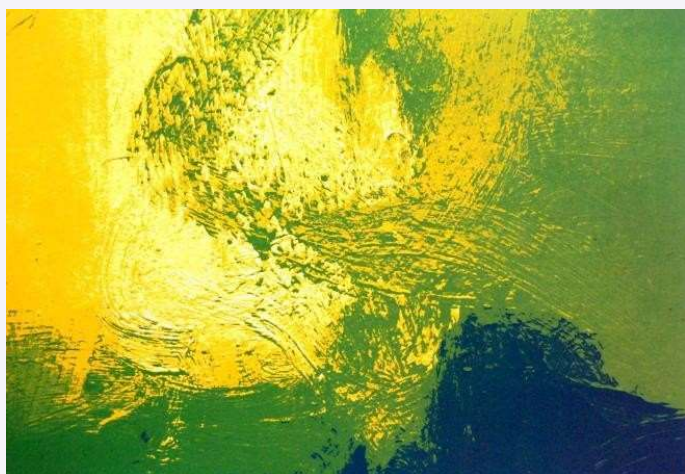

Técnica: Serigrafia

Dimensão: 20 x 29 cm

Edição: 8 exemplares

Referência: JSA0011

P.V.P.: 120 €

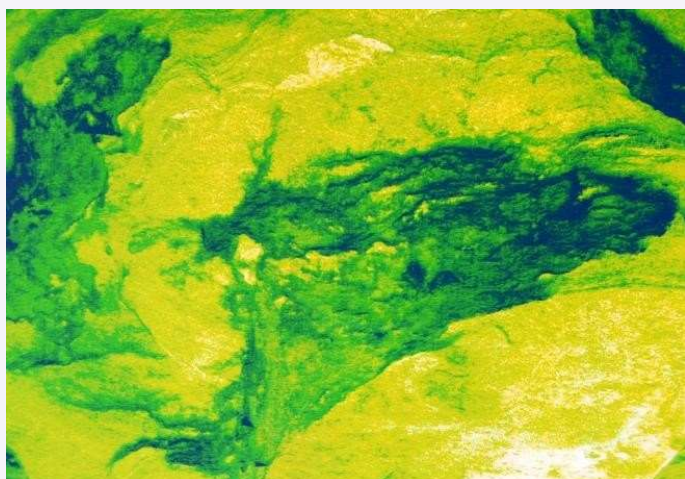

Técnica: Serigrafia

Dimensão: 20 x 29 cm

Edição: 12 exemplares

Referência: JSA0012

P.V.P.: 120 €

S & A

SERIGRAFIAS & AFINS

JOSÉ SOLLARI ALLEGRO

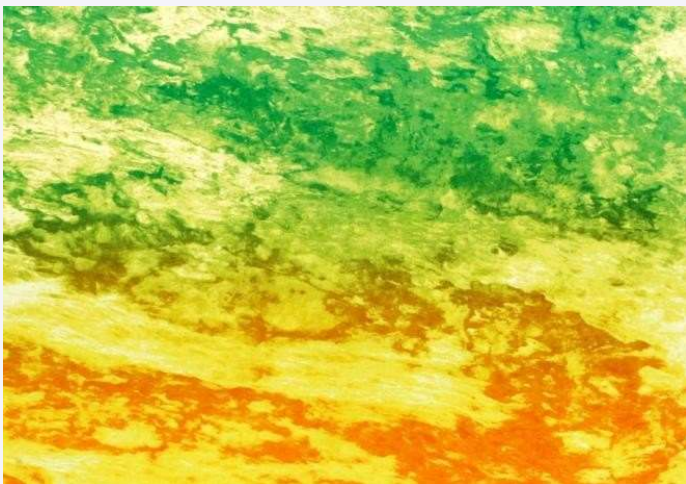

Técnica: Serigrafia
Dimensão: 20 x 29 cm
Edição: 9 exemplares
Referência: JSA0013
P.V.P.: 120 €

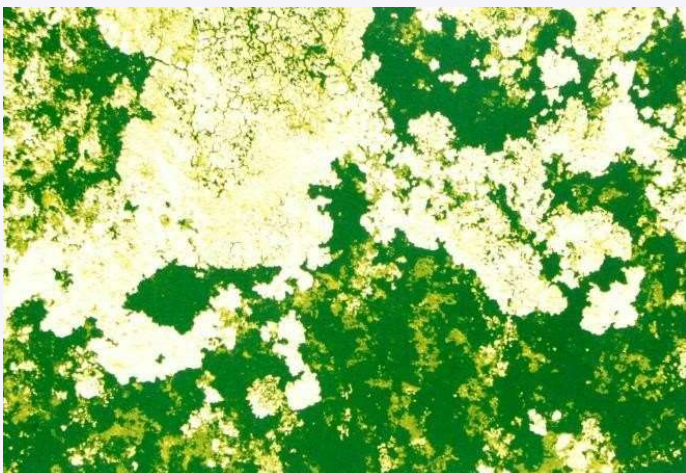

Técnica: Serigrafia
Dimensão: 28 x 41 cm
Edição: 12 exemplares
Referência: JSA0014
P.V.P.: 150 €

S & A

SERIGRAFIAS & AFINS

JOSÉ SOLLARI ALLEGRO

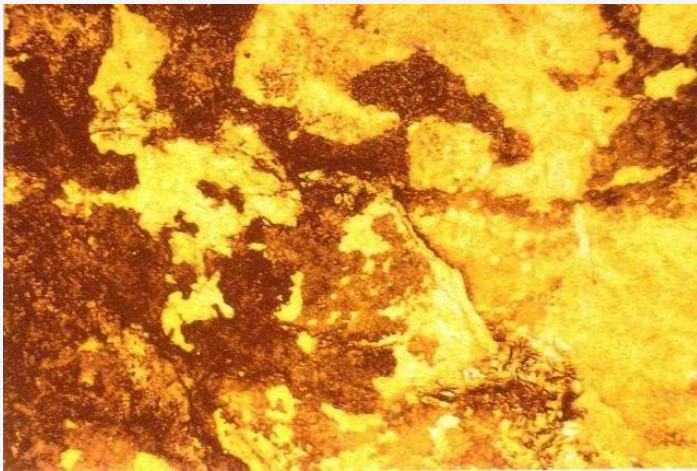

Técnica: Serigrafia
Dimensão: 20 x 29 cm
Edição: 9 exemplares
Referência: JSA0015
P.V.P.: 120 €



Técnica: Serigrafia
Dimensão: 28 x 41 cm
Edição: 12 exemplares
Referência: JSA0016
P.V.P.: 150 €

S & A

SERIGRAFIAS & AFINS

JOSÉ SOLLARI ALLEGRO

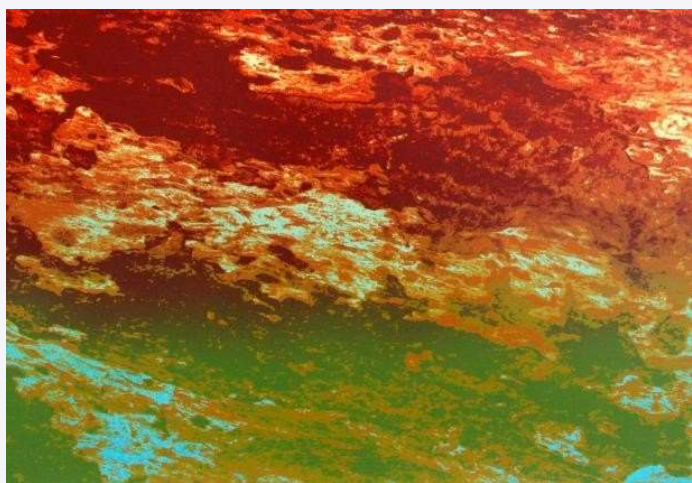

Técnica: Serigrafia
Dimensão: 28 x 41 cm
Edição: 10 exemplares
Referência: JSA0017
P.V.P.: 150 €

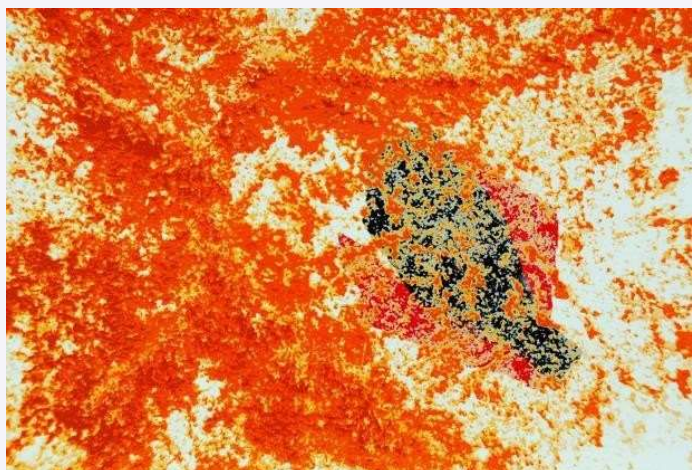

Técnica: Serigrafia
Dimensão: 20 x 29 cm
Edição: 10 exemplares
Referência: JSA0018
P.V.P.: 120 €

S & A

SERIGRAFIAS & AFINS

JOSÉ SOLLARI ALLEGRO



Técnica: Serigrafia

Dimensão: 27 x 41 cm

Edição: 6 exemplares

Referência: JSA0019

P.V.P.: 150 €



Técnica: Serigrafia

Dimensão: 26 x 41 cm

Edição: 8 exemplares

Referência: JSA0020

P.V.P.: 150 €

S & A

SERIGRAFIAS & AFINS

JOSÉ SOLLARI ALLEGRO

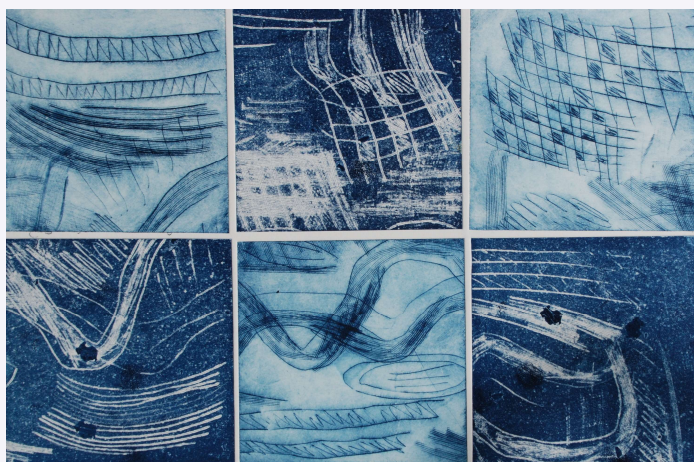

Técnica: Gravura

Dimensão: 24 x 36 cm

Edição: 3 exemplares

Referência: JSA0021

P.V.P.: 120 €

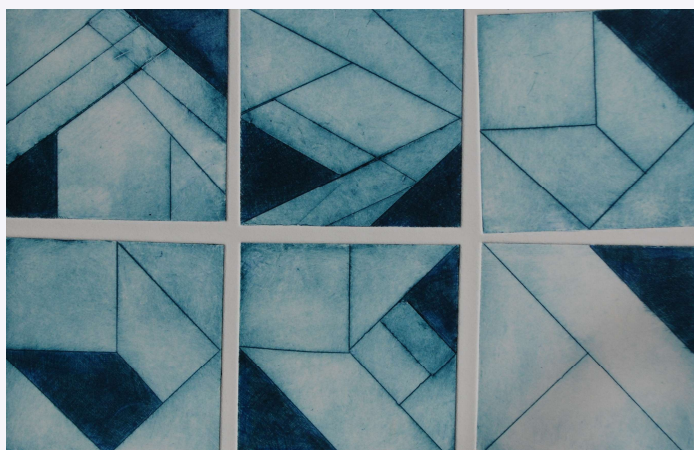

Técnica: Gravura

Dimensão: 21 x 30 cm

Edição: 3 exemplares

Referência: JSA0022

P.V.P.: 120 €

S & A

SERIGRAFIAS & AFINS

JOSÉ SOLLARI ALLEGRO



Técnica: Gravura

Dimensão: 30 x 25 cm

Edição: 3 exemplares

Referência: JSA0023

P.V.P.: 120 €

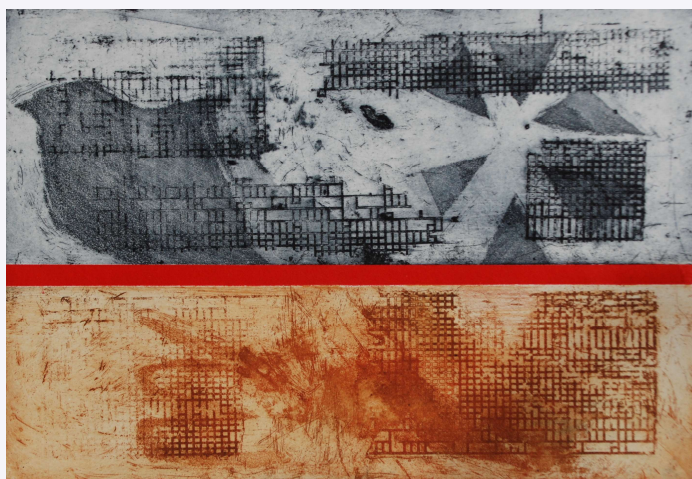

Técnica: Gravura

Dimensão: 21 x 30 cm

Edição: 3 exemplares

Referência: JSA0024

P.V.P.: 120 €

S & A

SERIGRAFIAS & AFINS

JOSÉ SOLLARI ALLEGRO



Técnica: Gravura

Dimensão: 30 x 44 cm

Edição: 3 exemplares

Referência: JSA0025

P.V.P.: 120 €



Técnica: Gravura

Dimensão: 33 x 25 cm

Edição: 3 exemplares

Referência: JSA0026

P.V.P.: 120 €

S & A

SERIGRAFIAS & AFINS

JOSÉ SOLLARI ALLEGRO



Técnica: Gravura

Dimensão: 30 x 44 cm

Edição: 3 exemplares

Referência: JSA0027

P.V.P.: 120 €



Técnica: Gravura

Dimensão: 33 x 25 cm

Edição: 3 exemplares

Referência: JSA0028

P.V.P.: 120 €

S & A

SERIGRAFIAS & AFINS

JOSÉ SOLLARI ALLEGRO

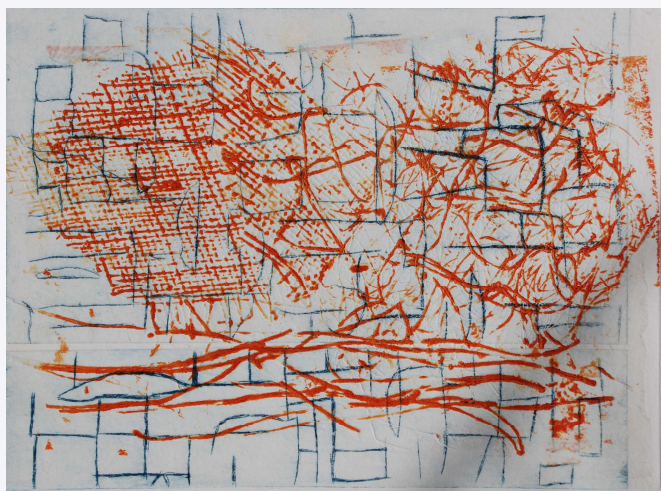

Técnica: Gravura

Dimensão: 25 x 35 cm

Edição: 3 exemplares

Referência: JSA0029

P.V.P.: 120 €



Técnica: Gravura

Dimensão: 36 x 25 cm

Edição: 3 exemplares

Referência: JSA0030

P.V.P.: 120 €

S & A

SERIGRAFIAS & AFINS

JOSÉ SOLLARI ALLEGRO



Técnica: Gravura
Dimensão: 35 x 25 cm
Edição: 3 exemplares
Referência: JSA0031
P.V.P.: 120 €



Técnica: Gravura
Dimensão: 35 x 25 cm
Edição: 3 exemplares
Referência: JSA0032
P.V.P.: 120 €

S & A

SERIGRAFIAS & AFINS

JÚLIO CAPELA

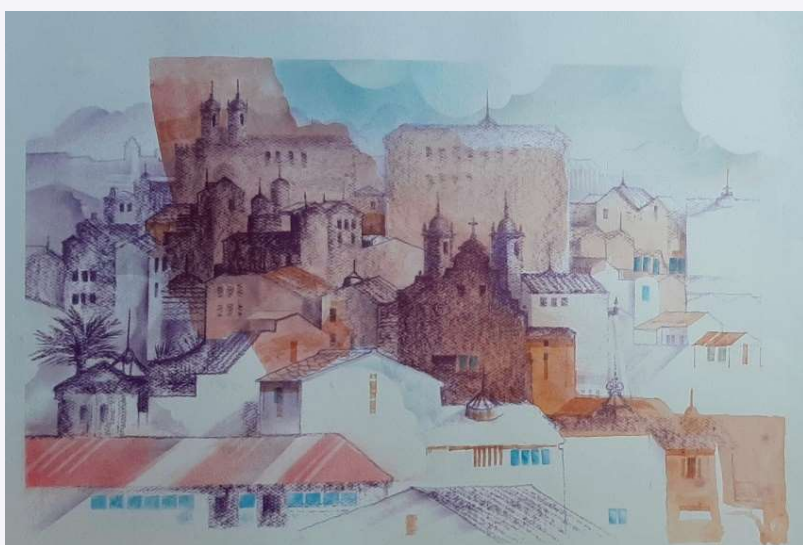

Título: *Porto*

Técnica: Serigrafia

Dimensão: 50 x 70 cm

Referência: JC0001

P.V.P.: 246 €

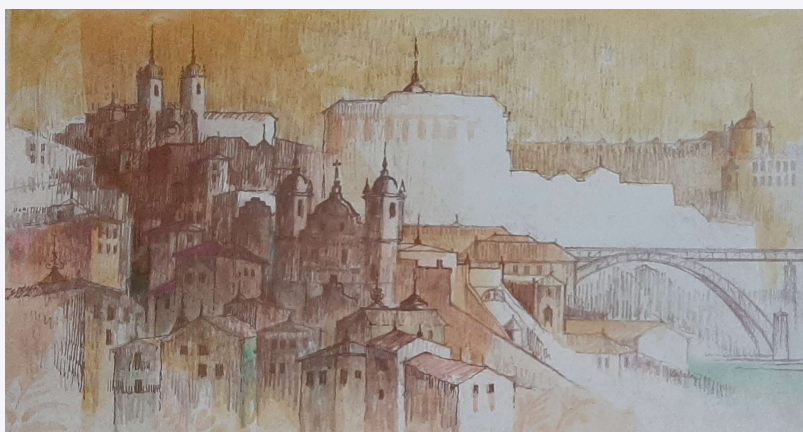

Título: *Porto*

Técnica: Serigrafia

Dimensão: 50 x 70 cm

Referência: JC0002

P.V.P.: 246 €

S & A

SERIGRAFIAS & AFINS

JÚLIO CAPELA

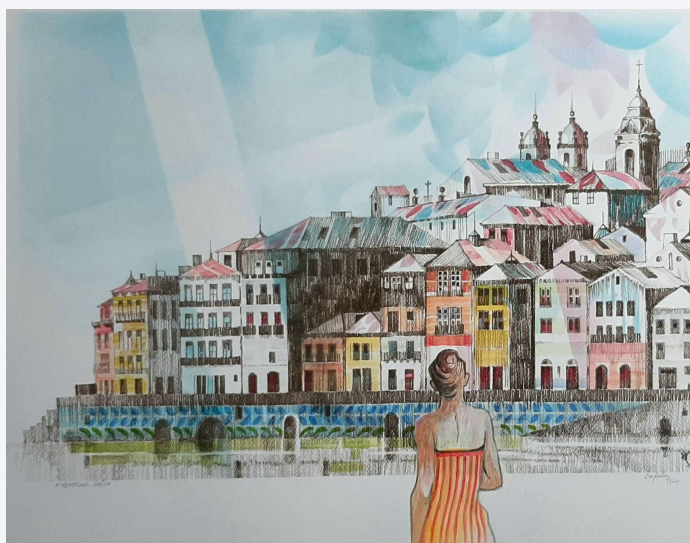

Título: *Porto – Menina para a Ribeira*

Técnica: Serigrafia

Dimensão: 50 x 70 cm

Referência: JC0003

P.V.P.: 246 €



Título: *Porto - Manjerico para a Ribeira*

Técnica: Serigrafia

Dimensão: 50 x 70 cm

Referência: JC0004

P.V.P.: 246 €

S & A

SERIGRAFIAS & AFINS

JÚLIO CAPELA

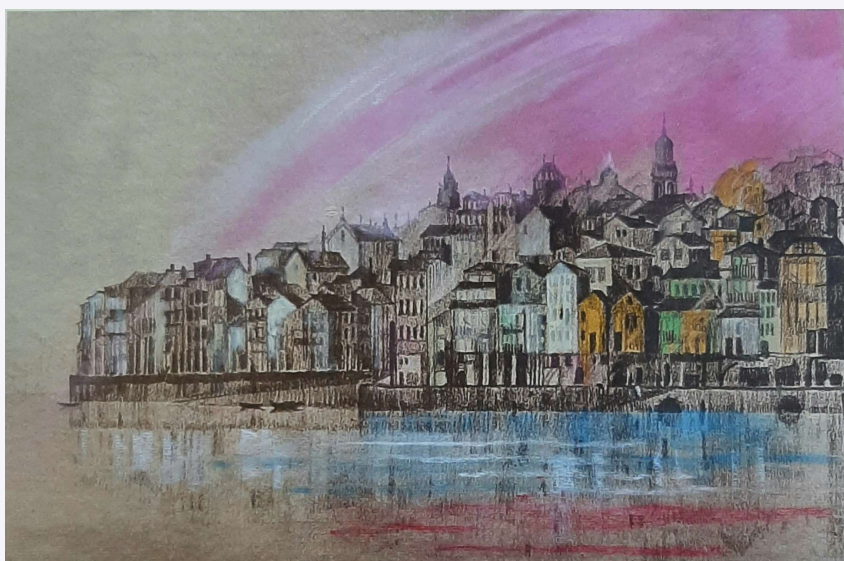

Título: *Porto*

Técnica: Serigrafia

Dimensão: 50 x 70 cm

Referência: JC0005

P.V.P.: 246 €



Título: *Porto*

Técnica: Serigrafia

Dimensão: 50 x 70 cm

Referência: JC0006

P.V.P.: 246 €

S & A

SERIGRAFIAS & AFINS

JÚLIO CAPELA



Título: *Casario panorâmica Sé Porto*

Técnica: Serigrafia

Dimensão: 50 x 70 cm

Referência: JC0007

P.V.P.: 246 €



Título: *Panorâmica do Porto com
Telhados da Bolsa*

Técnica: Serigrafia

Dimensão: 50 x 70 cm

Referência: JC0008

P.V.P.: 246 €

S & A

SERIGRAFIAS & AFINS

JÚLIO CAPELA

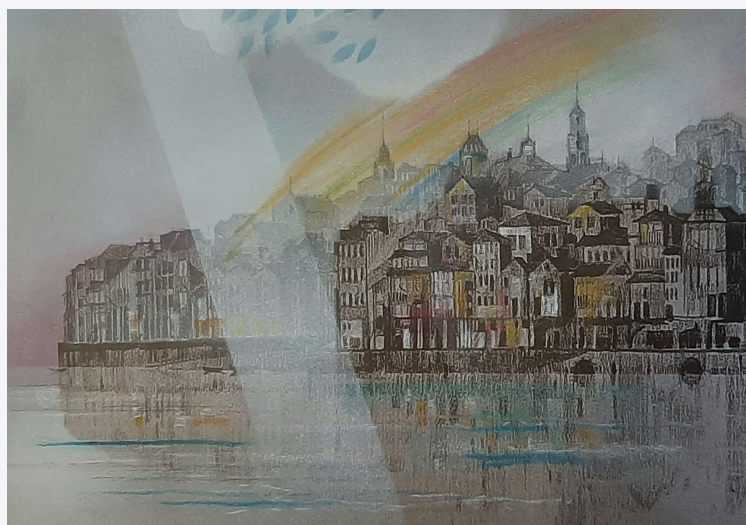

Título: *Ribeira Porto*

Técnica: Serigrafia

Dimensão: 50 x 70 cm

Referência: JC0009

P.V.P.: 246 €



Título: *Porto em verdes*

Técnica: Serigrafia

Dimensão: 50 x 70 cm

Referência: JC0010

P.V.P.: 246 €

S & A

SERIGRAFIAS & AFINS

JÚLIO CAPELA

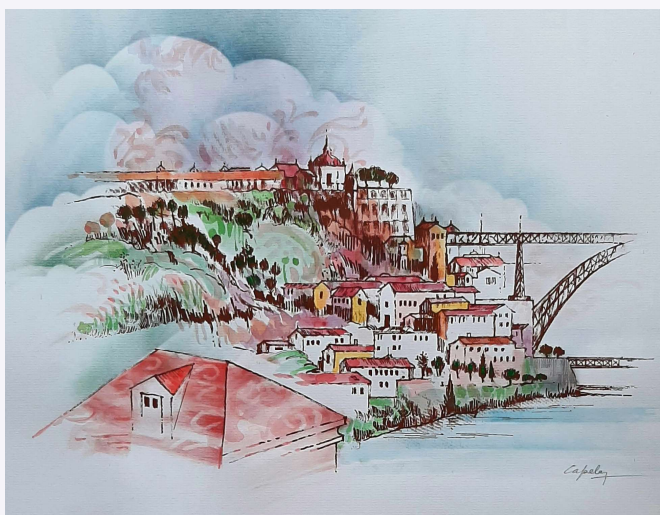

Referência: JC0011



Referência: JC0012



Referência: JC0013

Título: *Porto - Paisagem Mosteiro Serra
Pilar Gaia*

Técnica: Serigrafia

Dimensão: 50 x 70 cm

P.V.P.: Unitário: 246 €

S & A

SERIGRAFIAS & AFINS

JÚLIO CAPELA



Referência: JC0014



Referência: JC0015

Título: *Porto - Paisagem Mosteiro Serra
Pilar Gaia*

Técnica: Serigrafia

Dimensão: 50 x 70 cm

P.V.P.: Unitário: 246 €

S & A

SERIGRAFIAS & AFINS

JÚLIO CAPELA



Título: *Chaminés do Palácio de Sintra*

Técnica: Aguarela

Dimensão: 56 x 76 cm

Referência: JC0016

P.V.P.: 1230 €

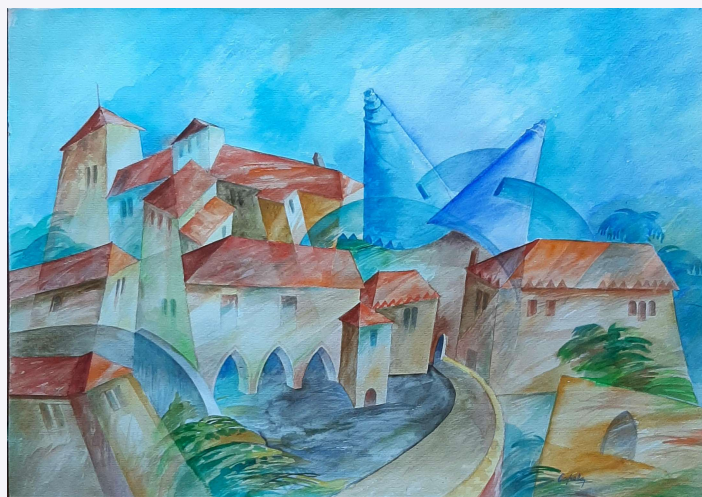

Título: *Chaminés do Palácio de Sintra*

Técnica: Aguarela

Dimensão: 56 x 76 cm

Referência: JC0017

P.V.P.: 1230 €

S & A

SERIGRAFIAS & AFINS

JÚLIO CAPELA

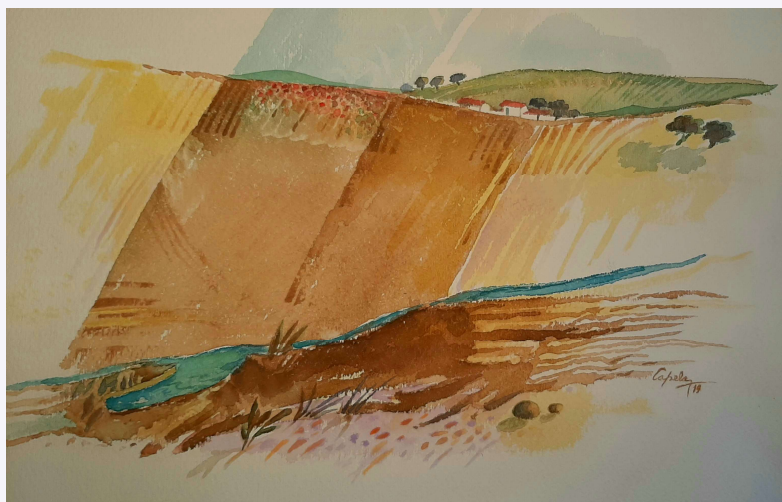

Título: *Alentejo*

Técnica: Aguarela

Dimensão: 35 x 50 cm

Referência: JC0018

P.V.P.: 495 €



Título: *Alentejo*

Técnica: Aguarela

Dimensão: 35 x 50 cm

Referência: JC0019

P.V.P.: 495 €

S & A

SERIGRAFIAS & AFINS

JÚLIO CAPELA

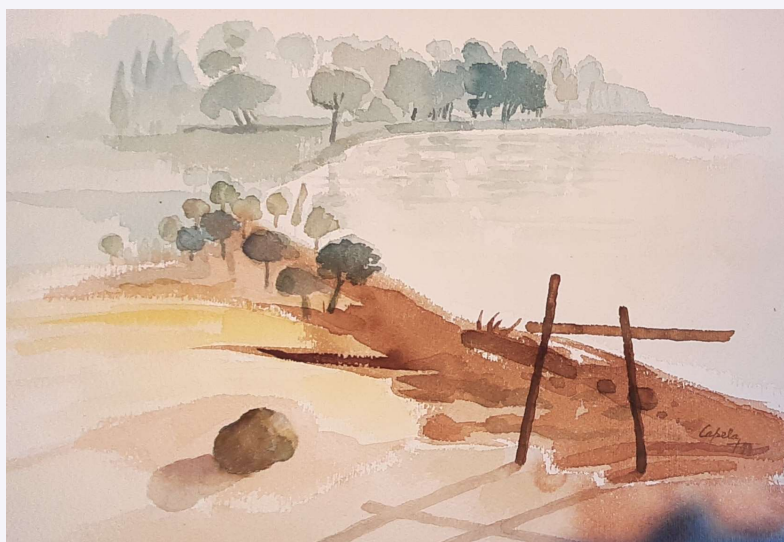

Título: *Alentejo*

Técnica: Aguarela

Dimensão: 35 x 50 cm

Referência: JC0020

P.V.P.: 495 €

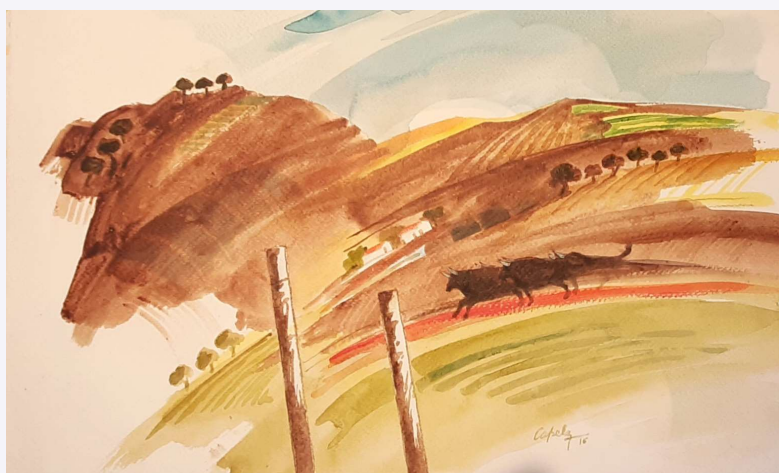

Título: *Alentejo*

Técnica: Aguarela

Dimensão: 35 x 50 cm

Referência: JC0021

P.V.P.: 495 €

S & A

SERIGRAFIAS & AFINS

JÚLIO CAPELA

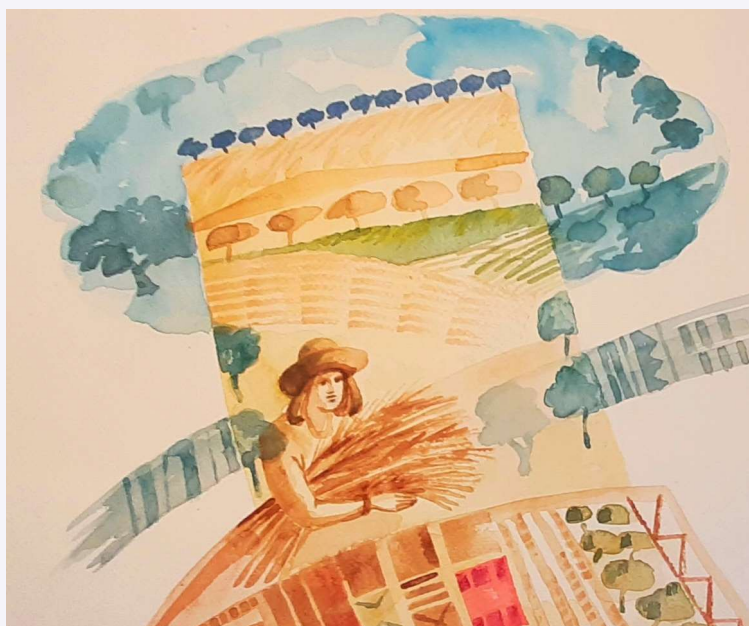

Título: *Alentejo*

Técnica: Aguarela

Dimensão: 35 x 50 cm

Referência: JC0022

P.V.P.: 495 €

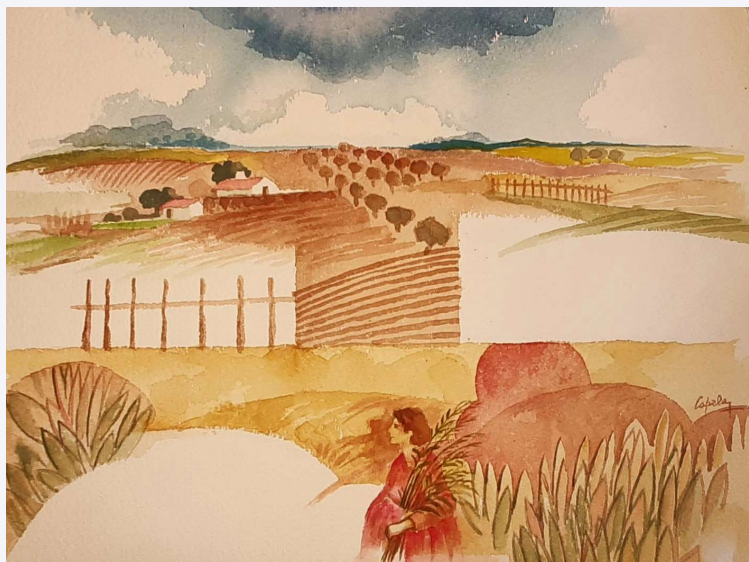

Título: *Alentejo*

Técnica: Aguarela

Dimensão: 35 x 50 cm

Referência: JC0023

P.V.P.: 495 €

S & A

SERIGRAFIAS & AFINS

JÚLIO CAPELA

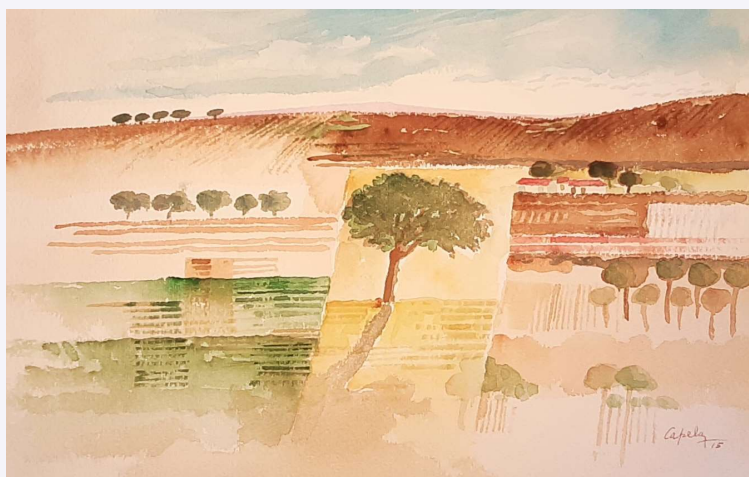

Título: *Alentejo*

Técnica: Aguarela

Dimensão: 35 x 50 cm

Referência: JC0024

P.V.P.: 495 €

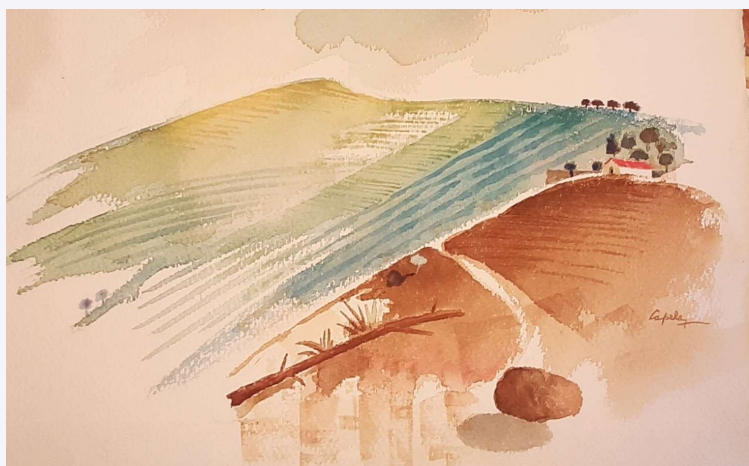

Título: *Alentejo*

Técnica: Aguarela

Dimensão: 35 x 50 cm

Referência: JC0025

P.V.P.: 495 €

S & A

SERIGRAFIAS & AFINS

JÚLIO CAPELA



Título: *Alentejo*
Técnica: Aguarela
Dimensão: 35 x 50 cm
Referência: JC0026
P.V.P.: 495 €

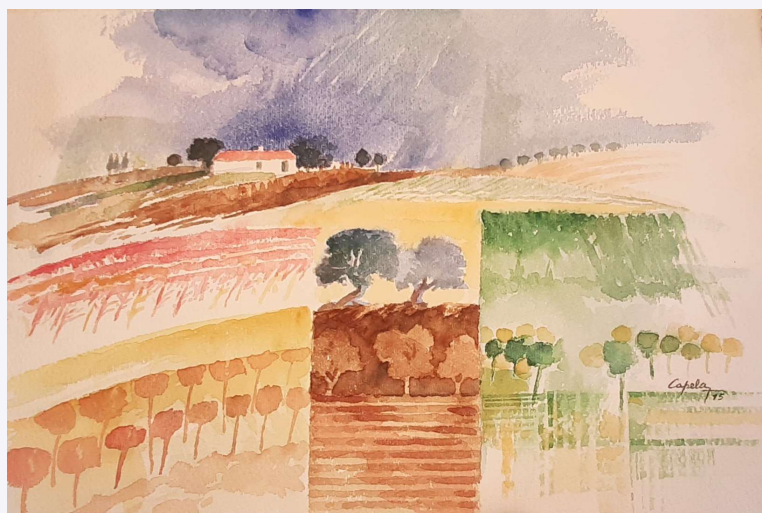

Título: *Alentejo*
Técnica: Aguarela
Dimensão: 35 x 50 cm
Referência: JC0027
P.V.P.: 495 €

S & A

SERIGRAFIAS & AFINS

JÚLIO POMAR



Título: *Stéphane Mallarmé (Poeta)*

Técnica: Serigrafia

Dimensão: 38 x 28 cm

Referência: JP0001 (sem moldura)
e JP0002 (com moldura)

P.V.P.: 615 € (sem moldura) 690 € (com moldura)

S & A

SERIGRAFIAS & AFINS

JÚLIO POMAR



Referência: JP0003



Referência: JP0004



Referência: JP0005

Coleção: *Marinheiros e Companhia*

Técnica: Serigrafia

Dimensão: 58 x 50 cm

P.V.P. Unitário: 615 € (sem moldura)

690 € (com moldura)

S & A

SERIGRAFIAS & AFINS

JÚLIO POMAR



Título: *"Menino do Tambor"*

Técnica: Serigrafia

Dimensão: 53 x 35 cm

Ano: 1988

Edição: 50 exemplares

Referência: JP0006

P.V.P.: 738 €

S & A

SERIGRAFIAS & AFINS

JUSTINO ALVES



Técnica: Serigrafia
Dimensão: 49 x 37 cm
(mancha) e 70 x 50 cm
(papel)

Edição: HC25
Referência: JA0001
P.V.P.: 369 €



Técnica: Serigrafia
Dimensão: 46 x 32
(mancha) e 70 x 50cm
(papel)

Edição: 150 exemplares
Referência: JA0002
P.V.P.: 369 €

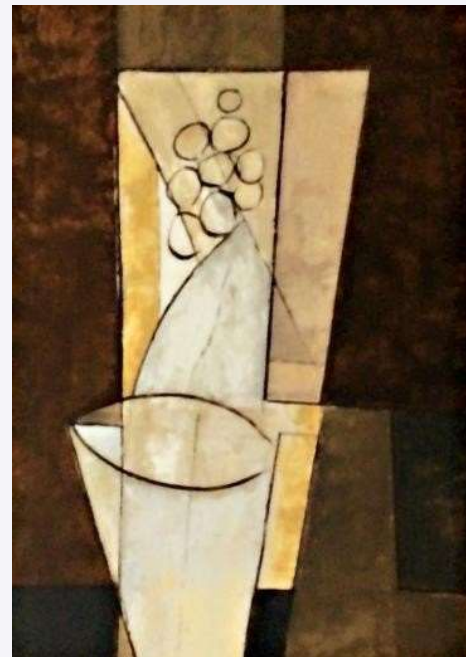

Técnica: Serigrafia
Dimensão: 48 x 36 cm
(mancha) e 70 x 50 cm
(papel)

Edição: HC25
Referência: JA0003
P.V.P.: 369 €

S & A

SERIGRAFIAS & AFINS

JUSTINO ALVES



Técnica: Serigrafia

Dimensão: 33x 41 cm (mancha) e 50 x 70 cm (papel)

Edição: HC25

Referência: JA0004

P.V.P.: 492 €

S & A

SERIGRAFIAS & AFINS

LEONEL MOURA

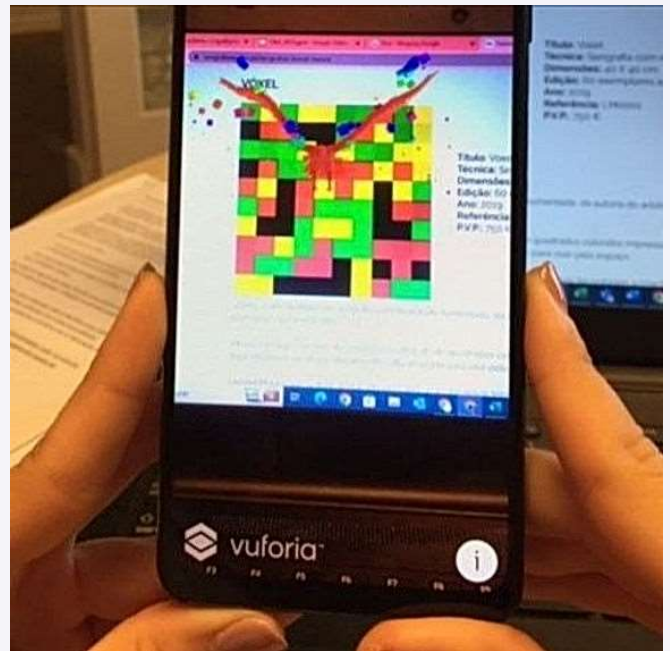
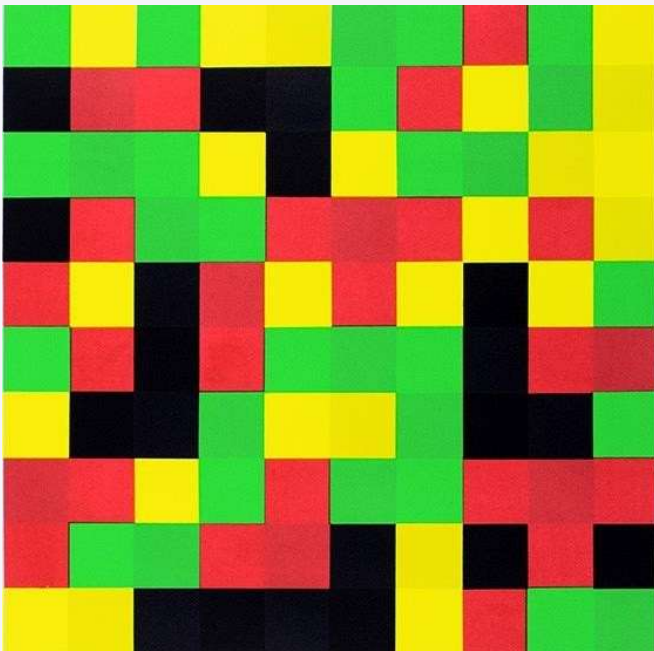

VOxEL é um múltiplo em serigrafia com Realidade Aumentada, da autoria do artista Leonel Moura e com tecnologia da NextReality.

Através da App VoxelAR, da composição abstrata de quadrados coloridos impressa em serigrafia, surge uma figura tridimensional que literalmente salta do plano para voar pelo espaço.

APP VoxelAR
Password: VOxEL45/20

Título: *Voxel*

Técnica: Serigrafia com realidade aumentada

Dimensão: 40 x 40 cm

Ano: 2019

Edição: 60 exemplares

Referência: LM0001

P.V.P.: 600 €

S & A

SERIGRAFIAS & AFINS

LEONEL MOURA

NOVA AMÁLIA

Sendo Leonel Moura o autor de uma das obras mais emblemáticas da segunda metade do século passado, a Amália de 1998, presente em muitas coleções, o artista foi convidado a criar uma nova versão para o centenário do nascimento da fadista.

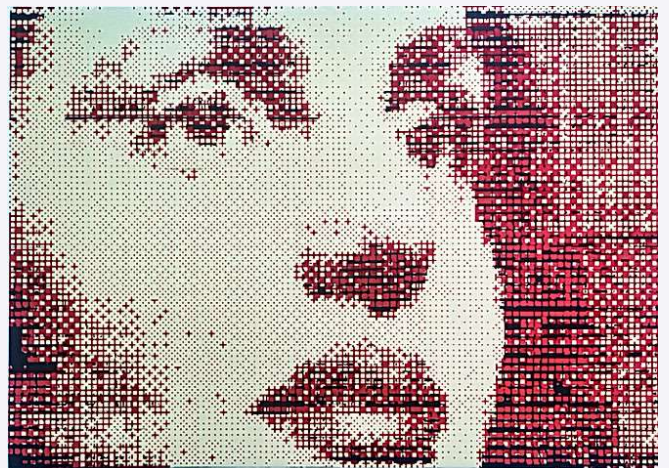

Referência: LM0002

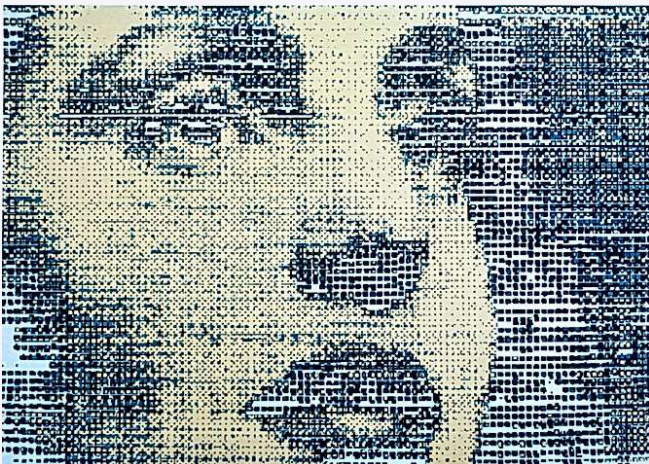

Referência: LM0003



Referência: LM0004

S & A

SERIGRAFIAS & AFINS

LEONEL MOURA

NOVA AMÁLIA



Referência: LM0005



Referência: LM0006

Título: *Nova Amália*

Técnica: Serigrafia gerada por um algoritmo, combinando padrões e cores.

Dimensão: 56 x 76 cm

Edição: 20 exemplares

Ano: 2020

P.V.P. Unitário: 600 €

S & A

SERIGRAFIAS & AFINS

LEONEL MOURA

ROBOT NEO

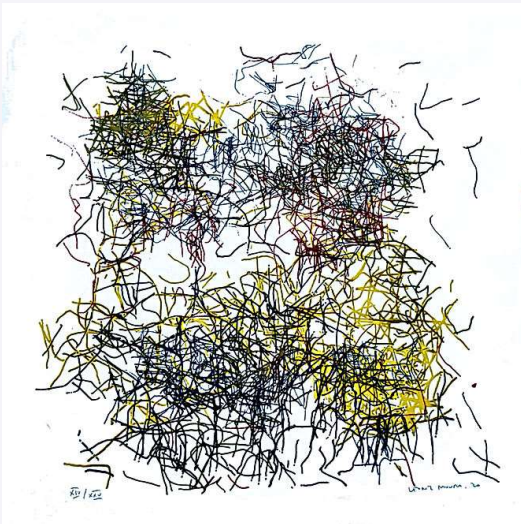

Referência: LM0007

Realizada para a Fundação Ullens, no âmbito da exposição em 2020 no Museu UCCA em Pequim, a edição foi criada pelo robot NEO. Usando uma técnica combinatória, embora se trate de um múltiplo, cada exemplar é único.



Referência: LM0008



Referência: LM0009

S & A

SERIGRAFIAS & AFINS

LEONEL MOURA

ROBOT NEO



Referência: LM0010

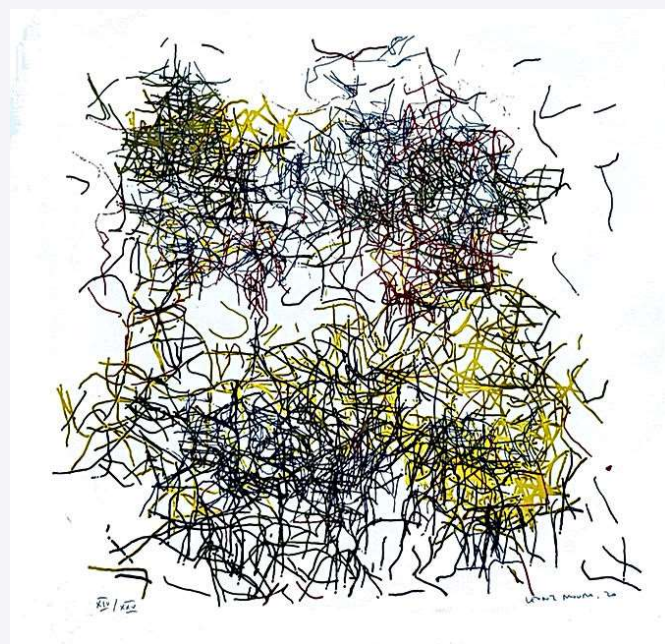

Referência: LM0011

Título: *ROBOT NEO*

Técnica: Serigrafia

Dimensão: 70 x 70 cm

Edição: 25 exemplares

Ano: 2020

P.V.P. Unitário: 2000 €

S & A

SERIGRAFIAS & AFINS

LEONOR SERPA BRANCO



Técnica: Serigrafia

Dimensão: 24 x 50 cm

Ano: 2004

Edição: 200 exemplares

Referência: LSB0001

P.V.P.: 150 €

S & A

SERIGRAFIAS & AFINS

LICÍNIO SARAIVA



Título: *Beethoven – L'Empereur Allegro*

Técnica: Acrílico s/ papel

Dimensão: 31x 45 cm

Ano: 1997

Referência: LS0001

P.V.P.: 500 € (com moldura)

S & A

SERIGRAFIAS & AFINS

LOPO SALGUEIRO



Técnica: Serigrafia
Dimensão: 5,8 x 8,7 cm
Referência: LS0001
P.V.P.: 150 €



Técnica: Serigrafia
Dimensão: 6 x 8,5 cm
Referência: LS0002
P.V.P.: 150 €

S & A

SERIGRAFIAS & AFINS

LOURDES LEITE



Título: *A Lisboa (Ruínas do Carmo)*

Técnica: Gravura

Dimensão: 40x26 cm (mancha) e 56,5x37,5 cm (papel)

Ano: 1994

Edição: 200 exemplares

Referência: LL0001

P.V.P.: 250 €

S & A

SERIGRAFIAS & AFINS

LUPI MANSO



Técnica: Serigrafia

Dimensão: 34 x 55 cm (mancha) e 50 x 70 cm (papel)

Ano: 2006

Edição: 200 exemplares

Referência: LM0001

P.V.P.: 246 €

S & A

SERIGRAFIAS & AFINS

LOURENÇO BAPTISTA



Técnica: Gravura

Dimensão: 24,2 cm x 19,2 cm

Ano: 1996

Edição: 200 exemplares

Referência: LB0001

P.V.P.: 175 €

S & A

SERIGRAFIAS & AFINS

LUÍS DOURDIL



Técnica: Serigrafia

Dimensão: 48 x 36 cm (mancha) e 70 x 50 cm (papel)

Ano: 2004

Edição: 200 exemplares

Referência: LD0001

P.V.P.: 492 €

S & A

SERIGRAFIAS & AFINS

LUÍS FEITO



Técnica: Serigrafia

Dimensão: 30 x 40 cm

Ano: 2006

P.V.P.: 400 € (com Passepartout)

S & A

SERIGRAFIAS & AFINS

MALANGATANA

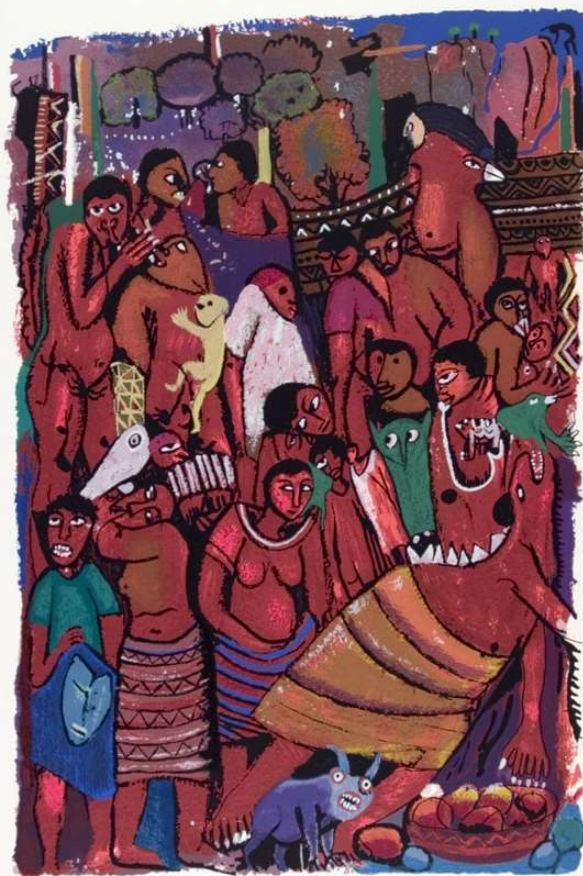

Técnica: Serigrafia

Dimensão: 56,5x39 cm (mancha) 76x56 cm (papel)

Referência: M0001

P.V.P.: 750 €

S & A

SERIGRAFIAS & AFINS

MALANGATANA



Técnica: Serigrafia
Dimensão: 75 x 57 cm
Referência: M0002
P.V.P.: 750 €

S & A

SERIGRAFIAS & AFINS

MALUDA



Título: *Évora*

Técnica: Serigrafia

Dimensão: 36 x 43 cm (mancha) e 50 x 70 cm (papel)

Ano: 1990

Edição: 150 exemplares

Referência: MA0002

P.V.P.: 984 €

S & A

SERIGRAFIAS & AFINS

MALUDA



Título: *Ilhas*

Técnica: Serigrafia

Dimensão: 49,5x70 cm (mancha) e 50 x 70 cm (papel)

Ano: 1981

Edição: 225 exemplares

Referência: MA0005

P.V.P.: 984 €

S & A

SERIGRAFIAS & AFINS

MALUDA



Título: *Janela*

Técnica: Serigrafia

Dimensão: 70 x 50 cm (papel)

Ano: 1984

Edição: HC 2/25

Referência: MA0006

P.V.P.: 984 €

S & A

SERIGRAFIAS & AFINS

MARISA B. MIÑAMBRES

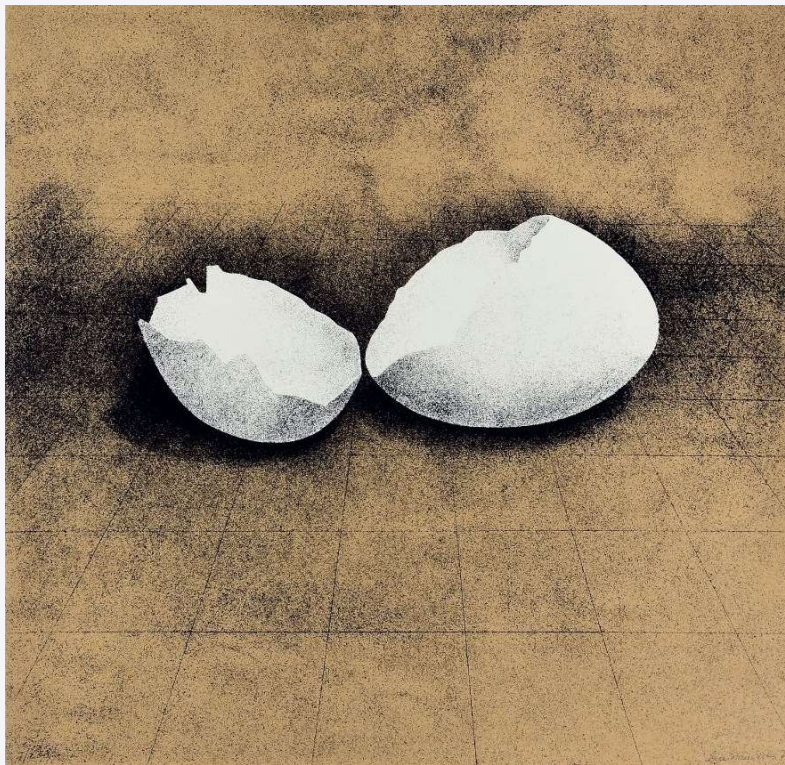

Título: Reproduzida no livro "*A Doce e Ácida Incisão*" com o n° 424

Técnica: Serigrafia

Dimensão: : 46,5x47,5 cm (papel)

Ano: 1977

Edição: 200 Exemplares

Referência: MM0001

P.V.P.: 320 €

S & A

SERIGRAFIAS & AFINS

MANUEL BAPTISTA



Técnica: Serigrafia
Dimensão: 100 x 71 cm
Ano: 2006
Edição: 35 exemplares
Referência: MB0001
P.V.P.: 350 €

S & A

SERIGRAFIAS & AFINS

MANUEL CARGALEIRO



Referência: MC0001

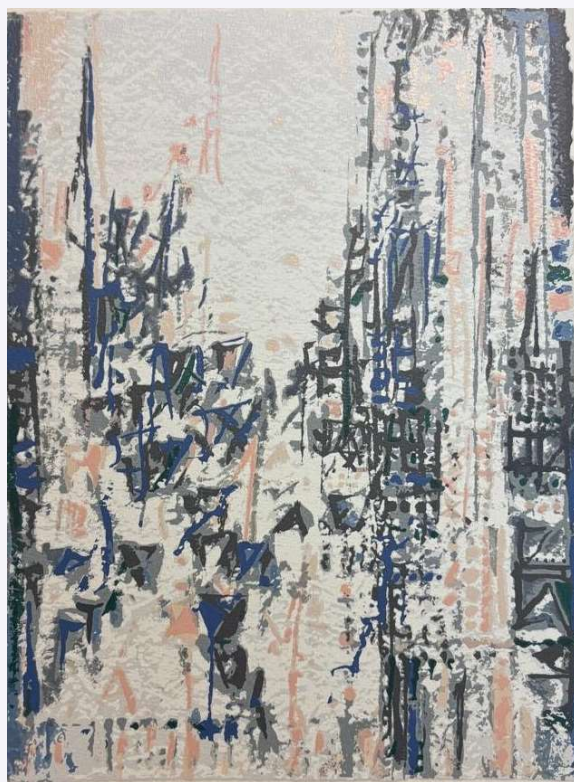

Referência: MC0002

Técnica: Serigrafia, que faz parte de um livro de poemas de Edouard Roditi, Être au Autre

Dimensão: 23 x 17,5 cm (mancha)

Ano: 1982

Edição: Provas de artista

P.V.P. Unitário: 1500 €

S & A

SERIGRAFIAS & AFINS

MANUEL CARGALEIRO



Referência: MC0003



Referência: MC0004

Técnica: Serigrafia, que faz parte de um livro de poemas de Edouard Roditi, Être au Autre

Dimensão: 23 x 17,5 cm (mancha)

Ano: 1982

Edição: Provas de artista

P.V.P. Unitário: 1500 €

S & A

SERIGRAFIAS & AFINS

MANUEL CARGALEIRO



Técnica: Serigrafia, que faz parte de um livro de poemas de Edouard Roditi, Être au Autre

Dimensão: 23 x 17,5 cm (mancha)

Ano: 1982

Edição: Provas de artista

Referência: MC0005

P.V.P. Unitário: 1500 €



Técnica: Serigrafia

Dimensão: 28,5 x 26 cm (mancha) e 54,5 x 38,5 cm (papel)

Ano: 1982

Edição: 30 exemplares

Referência: MC0006

P.V.P.: 1900 €

S & A

SERIGRAFIAS & AFINS

MANUEL CARGALEIRO



Técnica: Serigrafia

Dimensão: 25 x 16 cm (mancha)

Ano: -

Edição: 150 exemplares

Referência: MC0007

P.V.P. Unitário: 1800 €

S & A

SERIGRAFIAS & AFINS

MANUEL CASIMIRO



Técnica: Serigrafia

Dimensão: 30x48 cm (mancha) e 50 x 70 (papel)

Ano: -

Edição: 150 exemplares

Referência: MC0001

P.V.P.: 350 €

S & A

SERIGRAFIAS & AFINS

MANUELA PINHEIRO



Técnica: Serigrafia

Dimensão: 61 x 42 cm (mancha) e 70 x 50 cm (papel)

Edição: 15 exemplares

Referência: MP0001

P.V.P.: 246 €

S & A

SERIGRAFIAS & AFINS

MARÇAL



Título: *Renascer das cinzas*

Técnica: Gravura

Dimensão: 54 x 37 cm

Ano: 2006

Edição: 100 exemplares

Referência: HM0001

P.V.P.: 390 €



Título: *Obrigado Senhor*

Técnica: Gravura

Dimensão: 58 x 6,5 cm (mancha) e 50 x 77 (passepartout)

Ano: 2004

Edição: 75 exemplares

Referência: HM0002

P.V.P.: 390 €

S & A

SERIGRAFIAS & AFINS

MARGARIDA AREIAS



Técnica: Serigrafia

Coleção: *Passageiros de Canções*

Dimensão: 50 x 68 cm

Referência: MA0001

P.V.P.: 400 €

S & A

SERIGRAFIAS & AFINS

MARGARIDA CEPÊDA

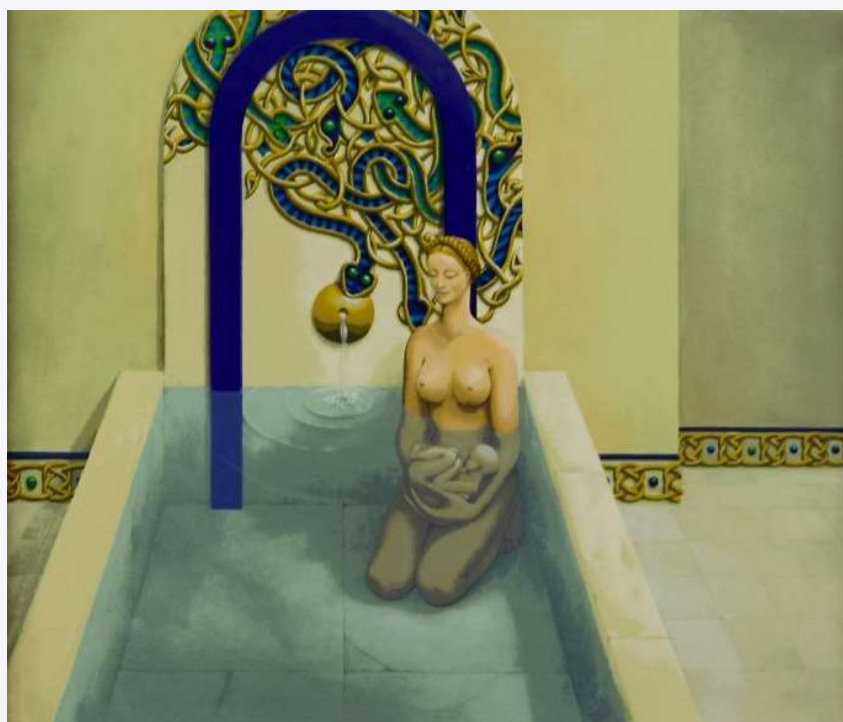

Título: *Fonte da Vida*

Técnica: Serigrafia

Dimensão: 80 x 70 cm

Referência: MC0001

P.V.P.: 553,50 €

S & A

SERIGRAFIAS & AFINS

MARGARIDA GUERRA



Título: *Reencontro*

Técnica: Serigrafia

Dimensão: 70 x 50 cm (papel) 83,5 x 64,5cm (moldura)

Edição: 75 exemplares

Ano: 2020

Referência: MG0001

P.V.P.: 175 € (sem moldura) 295 € (com moldura)

S & A

SERIGRAFIAS & AFINS

MARGARIDA GUERRA



Título: *Covid-19*

Técnica: Aguarela s/ tela

Dimensão: 57 x 38 cm

Ano: 2020

Referência: MG0002

P.V.P.: 550 €



Título: *Medo*

Técnica: Aguarela s/ tela

Dimensão: 57 x 38 cm

Ano: 2020

Referência: MG0003

P.V.P.: 550 €

S & A

SERIGRAFIAS & AFINS

MARGARIDA GUERRA



Título: *Hoje Chove...!*
Técnica: Aguarela s/ tela
Dimensão: 57 x 38 cm
Ano: 2020
Referência: MG0004
P.V.P.: 550 €



Título: *Aismi Afrah*
Técnica: Aguarela s/ tela
Dimensão: 57 x 38 cm
Ano: 2020
Referência: MG0005
P.V.P.: 550 €

S & A

SERIGRAFIAS & AFINS

MARGARIDA GUERRA



Título: *Despida sem moldura*

Técnica: Aguarela s/ tela

Dimensão: 57 x 38 cm

Ano: 2020

Referência: MG0006

P.V.P.: 550 €

S & A

SERIGRAFIAS & AFINS

MARGARIDA GUERRA



Título: *Peixes*

Técnica: Serigrafia

Dimensão: 8,5 x 11,5 cm (mancha)
e 10,5 x 14 cm (papel)

Ano: -

Edição: 20 provas de artista

Referência: MG0007

P.V.P.: 65 €



Título: *Coração de Viana*

Técnica: Serigrafia

Dimensão: 16 x 11 cm (papel)

Ano: -

Edição: 25 provas de artista

Referência: MG0008

P.V.P.: 65 €

S & A

SERIGRAFIAS & AFINS

MARGARIDA GUERRA



Título: *Lobo mau*

Técnica: Serigrafia

Dimensão: 8,5x 12 cm (mancha)

11,5 x 16,5 cm (papel)

Ano: -

Edição: 100 exemplares

Referência: MG0009

P.V.P.: 65 €



Título: *Ecodelirantes*

Técnica: Serigrafia

Dimensão: 8,5x 12 cm (mancha)

11,5 x 16,5 cm (papel)

Ano: -

Edição: 15 exemplares

Referência: MG0010

P.V.P.: 65 €

S & A

SERIGRAFIAS & AFINS

MARGARIDA GUERRA



Título: *Última Ceia*

Técnica: Serigrafia

Dimensão: 11,5 x 8,5 cm
(mancha) e 16 x 11 cm (papel)

Ano: -

Edição: 25 Provas de artista

Referência: MG0011

P.V.P.: 65 €

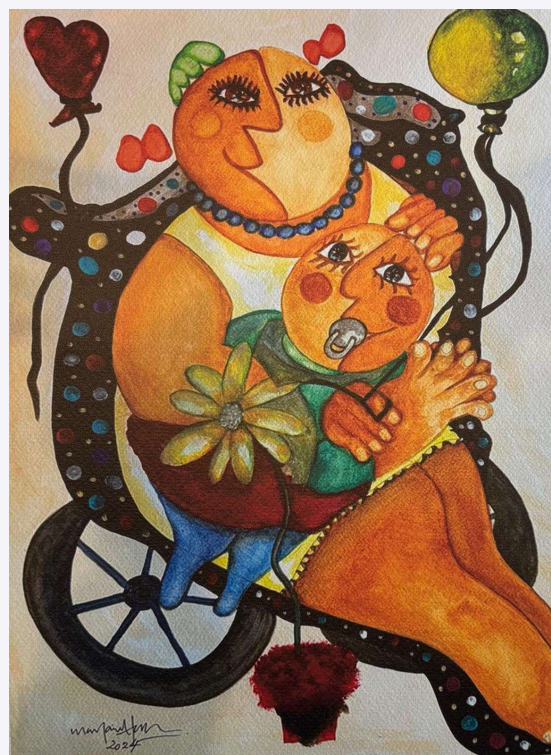

Título: *Boneco Laranja*

Técnica: Serigrafia

Dimensão: 11,5 x 8,5 cm (mancha)
e 15,5 x 11,5 cm (papel)

Ano: -

Edição: 27 Provas de artista

Referência: MG0012

P.V.P.: 65€

S & A

SERIGRAFIAS & AFINS

MARGARIDA GUERRA



Técnica: Serigrafia

Dimensão: 12 x 9 cm (mancha) e 16 x 11 cm (papel)

Ano: -

Edição: 25 Provas de artista

Referência: MG0013

P.V.P.: 65€

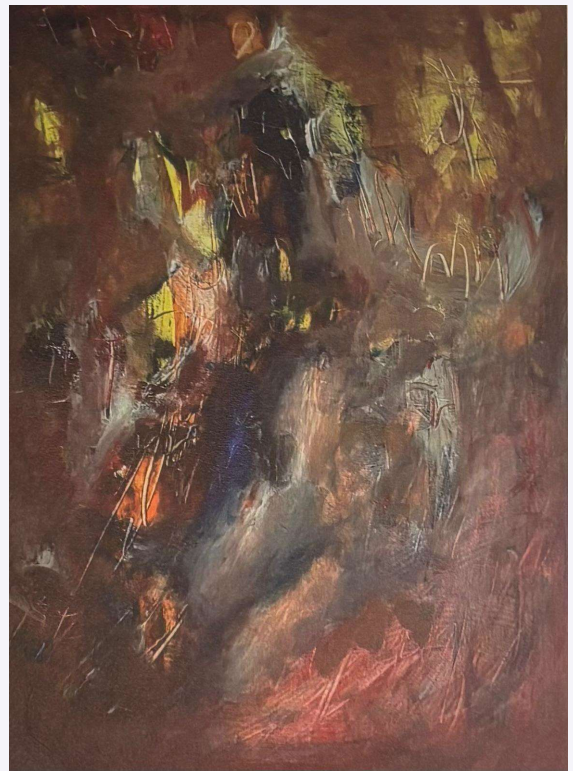

Técnica: Serigrafia

Dimensão: 12 x 9 cm (mancha) e 16 x 11 cm (papel)

Ano: -

Edição: 25 Provas de artista

Referência: MG0014

P.V.P.: 65€

S & A

SERIGRAFIAS & AFINS

MARIA IRENE RIBEIRO



Técnica: Água forte
Dimensão: 70 x 70 cm
Referência: MIR0001
P.V.P.: 246 €



Técnica: Água forte
Dimensão: 29 x 20 cm (mancha) e
52 x 35 cm (papel)
Ano: 1979
Referência: MIR0002
P.V.P.: 123 €

S & A

SERIGRAFIAS & AFINS

MARIA IRENE RIBEIRO



Técnica: Água forte

Dimensão: 34 x 24 cm (mancha)
e 64 x 50 cm (papel)

Edição: 50 exemplares

Ano:

Referência: MIR0003

P.V.P.: 147,60 €

S & A

SERIGRAFIAS & AFINS

MARIA IRENE RIBEIRO



Técnica: Água forte
Dimensão: 24 x 24 cm (mancha)
e 52 x 34 cm (papel)
Edição: 15 exemplares
Referência: MIR0004
P.V.P.: 123 €



Técnica: Água forte
Dimensão: 24 x 24 cm (mancha) e
52 x 25cm (papel)
Edição: 25 exemplares
Ano:
Referência: MIR0005
P.V.P.: 123 €

S & A

SERIGRAFIAS & AFINS

MARIA JOSÉ OLIVEIRA



Técnica: Serigrafia

Dimensão: 36 x 27,5 cm

Ano: 2012

Referência: MJO0001

P.V.P.: 230 €

S & A

SERIGRAFIAS & AFINS

MÁRIO CESARINY



Título: *Cruz*

Técnica: Serigrafia

Dimensão: 25,1 x 20 cm

Ano: 2006

Edição: 100 exemplares

Referência: MC0001

P.V.P.: 630 €

S & A

SERIGRAFIAS & AFINS

MÁRIO CESARINY



Título: *II Fase*
Técnica: Serigrafia
Dimensão: 34,5 x 20 cm
Ano: 2006
Edição: 100 exemplares
Referência: MC002
P.V.P.: 630 €



Título: *Injeção Letal*
Técnica: Serigrafia
Dimensão: 27,1 x 20 cm
Ano: 2006
Edição: 100 exemplares
Referência: MC003
P.V.P.: 630 €

S & A

SERIGRAFIAS & AFINS

MÁRIO CESARINY



Título: *Drama de Bruxa má*

Técnica: Serigrafia

Dimensão: 34 x 24 cm

Ano: 2006

Referência: MC004

P.V.P.: 750 €



Título: *Ucrânia*

Técnica: Serigrafia

Dimensão: 37,5 x 26,4 cm

Ano: 2006

Edição: 200 exemplares

Referência: MC005

P.V.P.: 720 €

S & A

SERIGRAFIAS & AFINS

MÁRIO CESARINY



Título: *Londres*
Técnica: Serigrafia
Dimensão: 37,5 x 26,2 cm
Ano: 2006
Edição: 100 exemplares
Referência: MC006
P.V.P.: 720 €



Título: *O Juiz Americano*
Técnica: Serigrafia
Dimensão: 25,1 x 20 cm
Ano: 2006
Edição: 100 exemplares
Referência: MC007
P.V.P.: 630 €

S & A

SERIGRAFIAS & AFINS

MÁRIO CESARINY



Técnica: Serigrafia
Dimensão: 45,5 x 34 cm
Ano: 1984
Edição: 150 exemplares
Referência: MC008
P.V.P.: 500 €



Técnica: Serigrafia
Dimensão: 70 x 50 cm
Ano: -
Edição: 150 exemplares
Referência: MC009
P.V.P.: 600 €

S & A

SERIGRAFIAS & AFINS

MÁRIO CESARINY



Título: *Linha de água*

Técnica: Serigrafia

Dimensão: 31,5 x 46,5 cm (mancha) e
48x60,5 cm (papel)

Ano: 1989

Edição: 200 exemplares

Referência: MC010

P.V.P.: 650 €

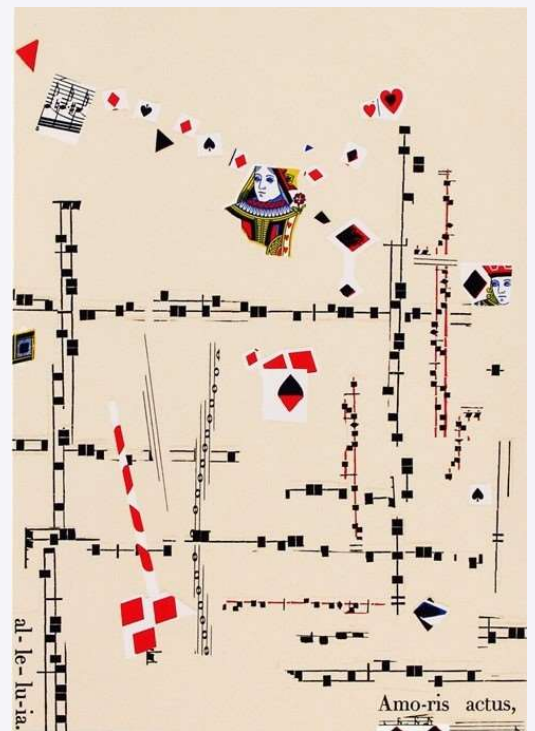

Título: *Castelo Surrealista*

Técnica: Serigrafia

Dimensão: 33 x 23 cm (mancha) e
50 x 35 cm (papel)

Ano: 1984

Edição: 150 exemplares

Referência: MC011

P.V.P.: 600 €

S & A

SERIGRAFIAS & AFINS

MÁRIO ROCHA



Coleção: *Passageiros de Canções*

Técnica: Serigrafia

Dimensão: 25 x 33,5 cm (mancha)
e 70 x 50 cm (papel)

Ano: 1999

Referência: MR0001

P.V.P.: 400 €

S & A

SERIGRAFIAS & AFINS

MÁRIO SILVA



Técnica: Serigrafia

Dimensão: 25 x 33,5 cm

Referência: MS0001

P.V.P.: 130 €

S & A

SERIGRAFIAS & AFINS

MARTINS PEREIRA



Técnica: Serigrafia

Dimensão: 35 x 26 cm (mancha)
e 57 x 38 cm (papel)

Edição: 200 exemplares

Referência: MP0001

P.V.P.: 147,50 €

S & A

SERIGRAFIAS & AFINS

MARTINS PEREIRA



Técnica: Serigrafia

Dimensão: 70 x 50 cm

Ano: 2000

Edição: 200 exemplares

Referência: MP0002

P.V.P.: 155 €

S & A

SERIGRAFIAS & AFINS

MARTINS PEREIRA

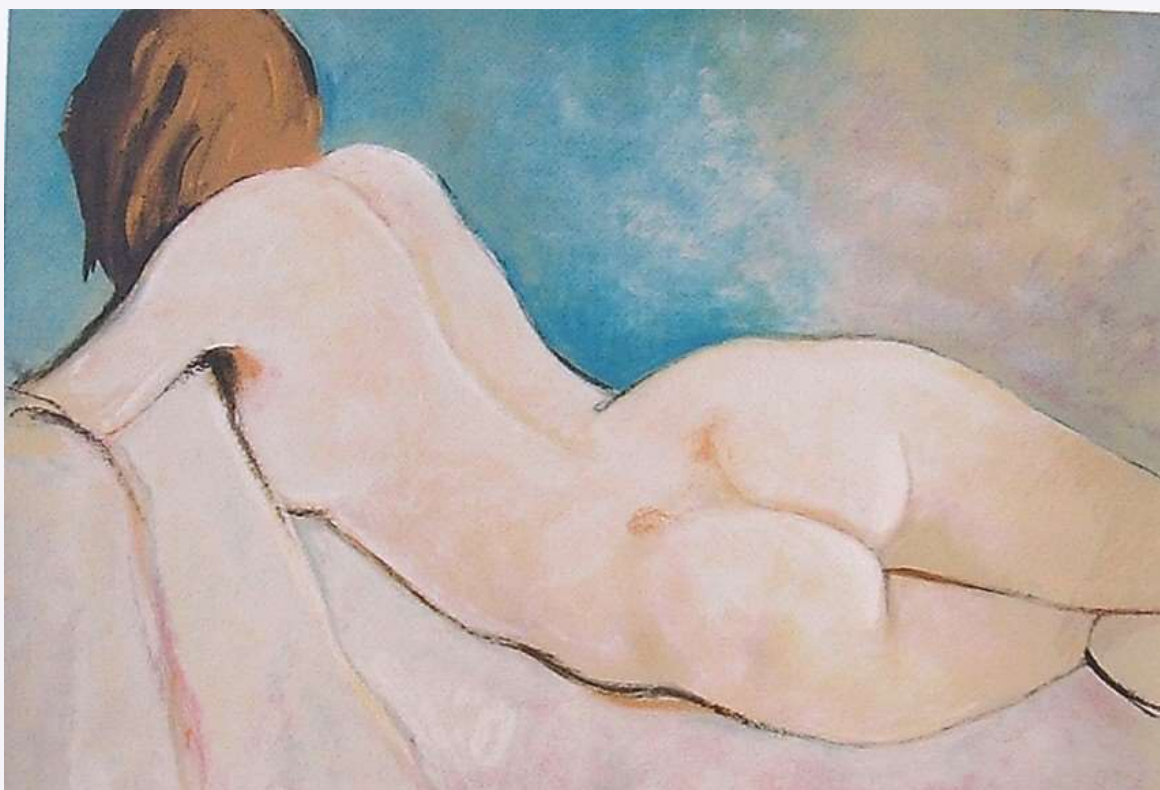

Técnica: Serigrafia

Dimensão: 50 x 70 cm

Ano: 20001

Edição: 200 exemplares

Referência: MP0003

P.V.P.: 155 €

S & A

SERIGRAFIAS & AFINS

MARTINS PEREIRA

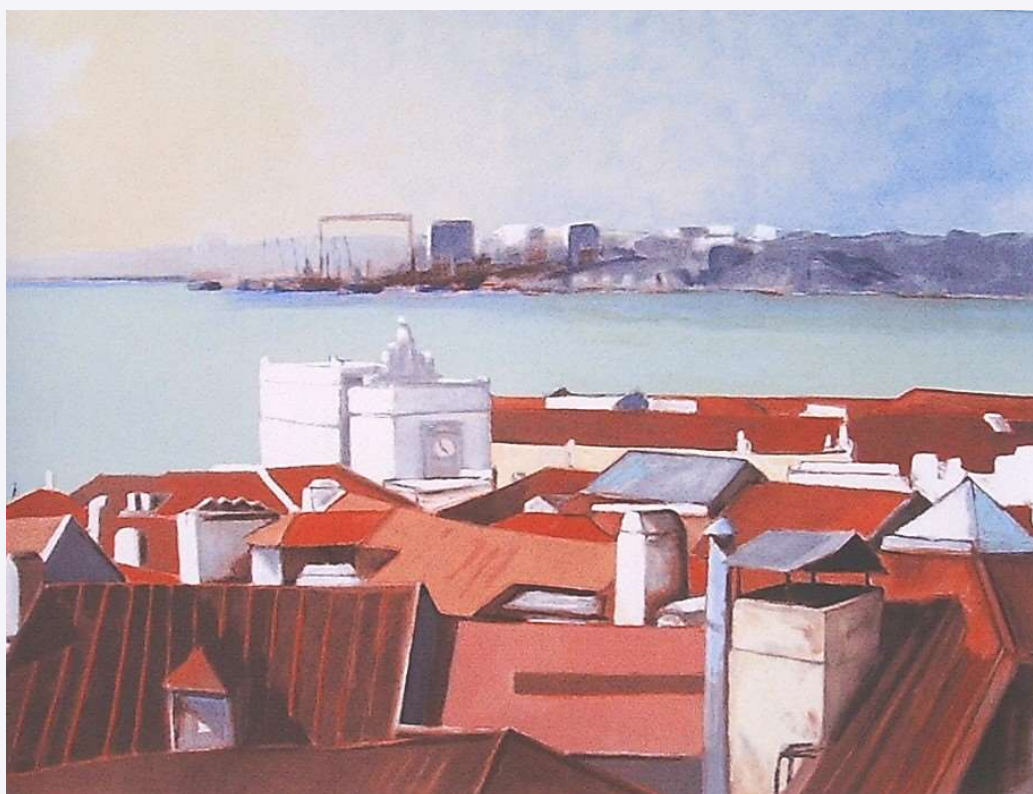

Técnica: Serigrafia

Dimensão: 50 x 70 cm

Ano: 2002

Referência: MP0004

P.V.P.: 175 €

S & A

SERIGRAFIAS & AFINS

MARTINS PEREIRA



Título: *Alcântara*

Técnica: Serigrafia

Dimensão: 50 x 70 cm

Ano: 1994

Referência: MP0005

P.V.P.: 175 €

S & A

SERIGRAFIAS & AFINS

MIGUEL BARBOSA

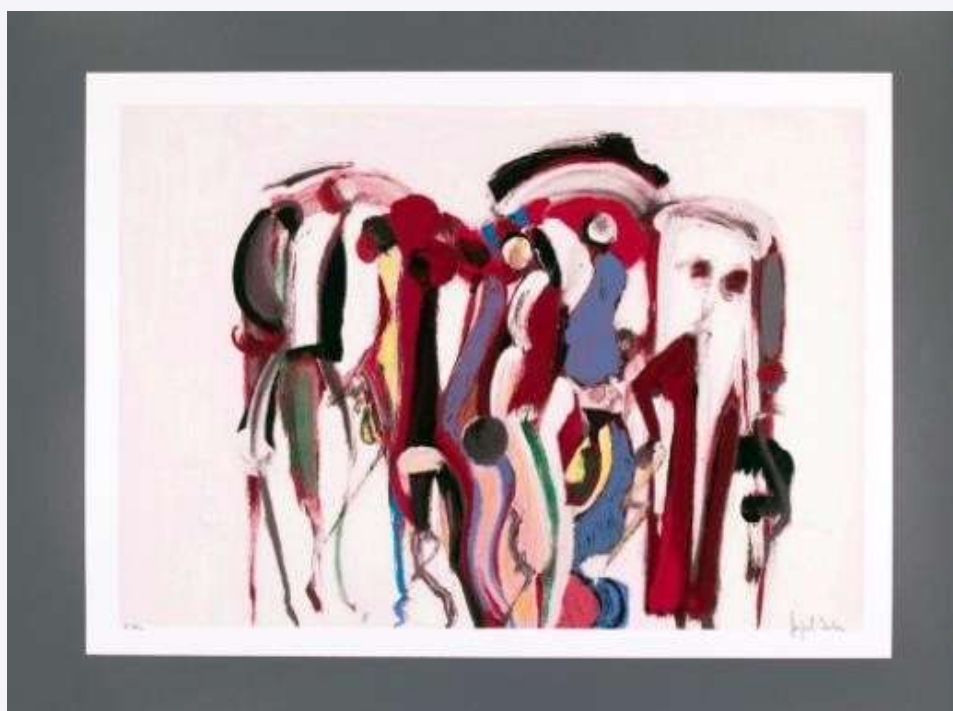

Técnica: Serigrafia

Dimensão: 47,5 x 63 cm

Ano: 2007

Edição: 100 exemplares

Referência: MB0001

P.V.P.: 380 €

S & A

SERIGRAFIAS & AFINS

MIGUEL YECHO



Técnica: Serigrafia

Dimensão: 33,5 x 50 cm
(mancha) e 50 x 70 cm (papel)

Ano: 1986

Edição: 200 exemplares

Referência: MY0001

P.V.P.: 369 €

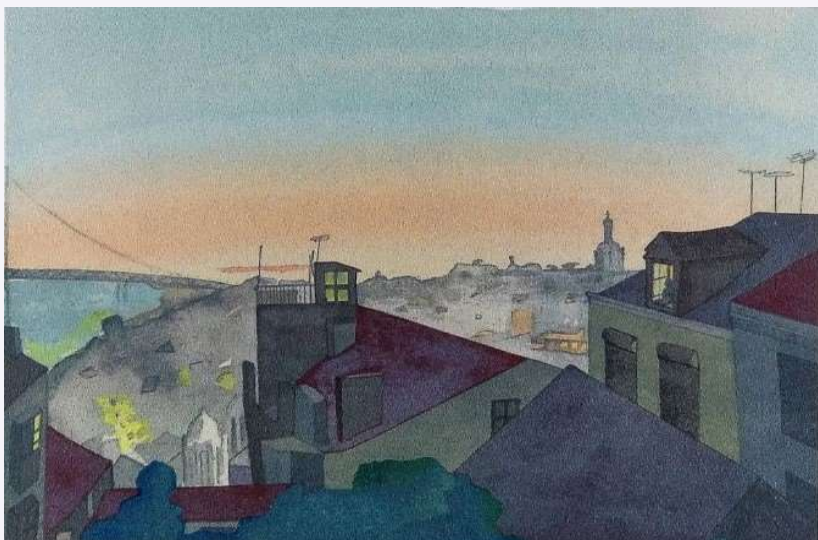

Técnica: Serigrafia

Dimensão: 34 x 48 cm
(mancha) e 50 x 70 cm (papel)

Referência: MY0002

P.V.P.: 369 €

S & A

SERIGRAFIAS & AFINS

MIGUEL YECCO



Técnica: Serigrafia
Dimensão: 50 x 70 cm
Referência: MY0003
P.V.P.: 369 €



Técnica: Serigrafia
Dimensão: 50 x 70 cm
Referência: MY0004
P.V.P.: 369 €

S & A

SERIGRAFIAS & AFINS

MIGUEL YECCO



Técnica: Serigrafia

Dimensão: 30 x 46 cm (mancha) e
50 x 70 cm (papel)

Ano: 1988

Edição: 200 exemplares

ferência: M0005

P.V.P.: 369 €

S & A

SERIGRAFIAS & AFINS

MOLINA



Título: *Chaves*

Técnica: Serigrafia

Dimensão: 50 x 70 cm

Referência: M0001

P.V.P.: 369,00 €

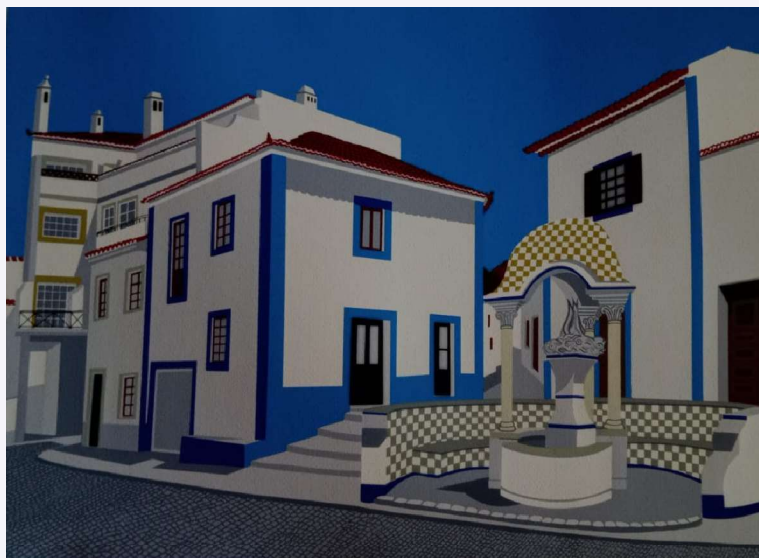

Título: *Fonte dos golfinhos Ericeira*

Técnica: Serigrafia

Dimensão: 50 x 70 cm

Referência: M0002

P.V.P.: 369,50 €

S & A

SERIGRAFIAS & AFINS

MOLINA



Título: *Fonte das Portas de Moura - Évora*

Técnica: Serigrafia

Dimensão: 50 x 70 cm

Referência: M0003

P.V.P.: 369,50 €



Título: *Marvão*

Técnica: Serigrafia

Dimensão: 50 x 70 cm

Referência: M0004

P.V.P.: 369,50 €

S & A

SERIGRAFIAS & AFINS

NADIR AFONSO

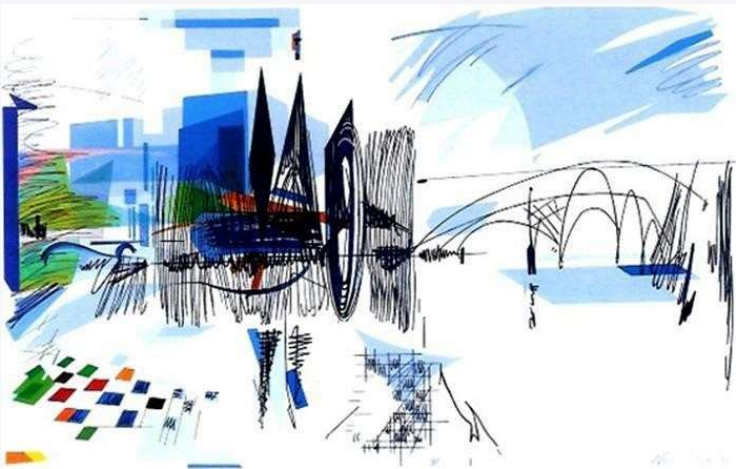

Título: *Reno e a Catedral de Colónia*

Técnica: Serigrafia

Dimensão: 37 x 58 cm

Referência: NA0001

P.V.P.: 1 100 €



Título: *La Seine et le Grand Pallais*

Técnica: Serigrafia

Dimensão: 37 x 58 cm

Referência: NA0002

P.V.P.: 1 100 €

S & A

SERIGRAFIAS & AFINS

NADIR AFONSO



Título: *Pontes de Paris*

Técnica: Serigrafia

Dimensão: 30 x 50 cm

Referência: NA0003

P.V.P.: 1 100 €



Título: *Jardins da Pensilvânia*

Técnica: Serigrafia

Dimensão: 39 x 55,5 cm

Referência: NA0004

P.V.P.: 1 100 €

S & A

SERIGRAFIAS & AFINS

NADIR AFONSO



Título: *Veneza*

Técnica: Serigrafia

Dimensão: 30 x 50 cm

Referência: NA0005

P.V.P.: 700 €



Título: *Ópera*

Técnica: Serigrafia

Dimensão: 43 x 65 cm

Referência: NA0006

P.V.P.: 1 100 €

S & A

SERIGRAFIAS & AFINS

NADIR AFONSO



Título: *Esfinge*

Técnica: Serigrafia

Dimensão: 42 x 51 cm

Referência: NA0007

P.V.P.: 1 100 €



Título: *Apolo*

Técnica: Serigrafia

Dimensão: 42 x 50,5 cm

Referência: NA0008

P.V.P.: 1 100 €

S & A

SERIGRAFIAS & AFINS

NADIR AFONSO



Titulo: *Zurique*

Técnica: Serigrafia

Dimensão: 44 x 70 cm (mancha) e
50 x 70 cm (papel)

Referência: NA0009

P.V.P.: 2 200 €

S & A

SERIGRAFIAS & AFINS

NAIR LEITE BASTO



Título: *"As cores da minha alma. Fecha-se uma porta, abre se uma janela"*

Técnica: Serigrafia

Dimensão: 35 x 38 cm (mancha) e
46 x 50 cm (papel)

Referência: NLB0001

P.V.P.: 135 €

S & A

SERIGRAFIAS & AFINS

NUNO DE SIQUEIRA

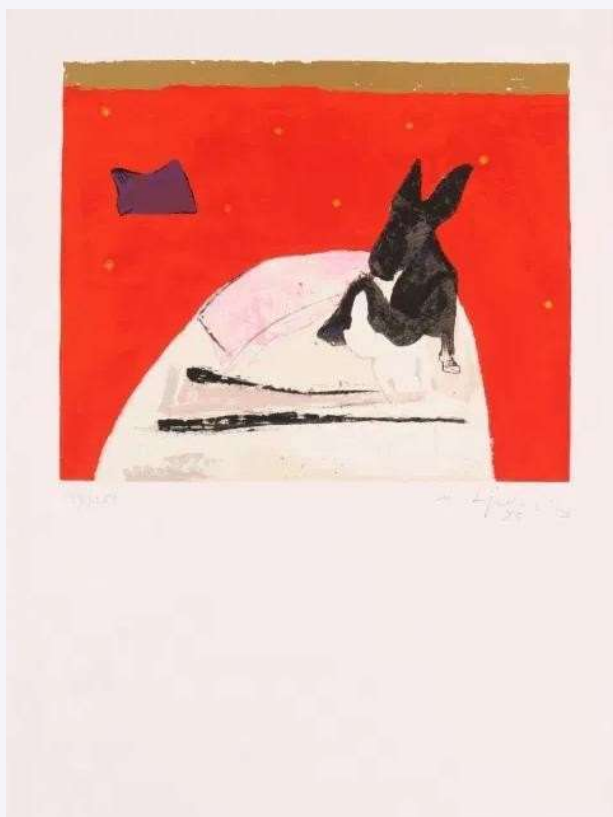

Técnica: Serigrafia

Dimensão: 32 × 38,5 cm (mancha)
e 70 x 50 cm (papel)

Referência: NS0001

P.V.P.: 246 €

S & A

SERIGRAFIAS & AFINS

OSMAR BENESON



Nas obras de Osmar Beneson assistimos à encenação de uma nova cosmogonia, não se trata mais, ou simplesmente, de formas, mas de entidades inusitadas; os objetos do real são antropomorfizados, as coisas se rebelam à estaticidade a que o homem, ou o Artífice, as condenou, assim vemos suas dimensões explodirem para além dos limites usuais: cadeiras pensantes de dois metros, para que nenhum humano possa sentar-se nelas e usá-las, finalmente livres e impondo sua forma, aquela que elas escolheram.

Este é o traço mais surpreendente, ao meu ver, da obra de Beneson: uma nova ontologia lúdico-revolucionária, não só no aspecto projetual, mas também no cromático; nada ocupa, nessa nova ordem das coisas, o lugar que lhe foi dado, nem dimensão, nem cor, nem papel fixo. Toda a obra de Beneson, sua poética de criação, lembra-me A revolução dos bichos de George Orwell, aquela revolução incrível e cruel contra os humanos.

Aqui são os objetos que recusam a desumanidade que o homem lhes atribuiu e buscam impor sua identidade, mas não através da destruição, do conflito, da duplicidade, mas por meio da convivência, do encontro do ponto em comum. De fato, ao observar suas obras, o espectador verá árvores e cadeiras que convivem no mesmo espaço, mas tornando-se cada uma parte da outra, as árvores parecendo mãos que se abrem ao outro e cadeiras, mesas, luminárias, objetos corriqueiros de nossas vidas, compartilham nosso diálogo; não tendo o dom da palavra, aproximam-se de nossa aparência num processo de identificação.

A essência da arte é essa e Beneson a alcança: o homem-artista cria algo maior de si para libertá-lo dos limites pequenos de sua mente e de suas concepções, dá evasão às suas percepções contidas e não expressáveis somente com as palavras, escritas ou faladas. A arte de Beneson nos revela, ao mesmo tempo, o limite e o poder extraordinário de nosso pensamento.

Do ponto de vista da estética, propriamente dita, o que chama a atenção do espectador é essa peculiar síntese, totalmente pessoal, entre o cartum, Miró e Botero. Na minha visão, a obra de Beneson se configura como totalmente latino-americana, tanto no aspecto antropofágico de ingestão e criação do Todo em uma nova realidade, quanto nas referências cromáticas e de estilo aos mestres da arte espanhola e sul-americana e, sobretudo, no espírito, na filosofia de vida tipicamente brasileira que humaniza e enxerga a alma até no inanimado.

Prof. Sergio Romanelli (UFSC-CNPq)

S & A

SERIGRAFIAS & AFINS

OSMAR BENESON



Título: *Sala Amarela*

Técnica: Serigrafia

Dimensão: 70 x 50 cm

Ano: 2013

Edição: 100 exemplares

Referência: OB0001

P.V.P.: 350 €



Título: *Frutas horizontal*

Técnica: Serigrafia

Dimensão: 50 x 70 cm

Ano: 2013

Edição: 100 exemplares

Referência: OB0002

P.V.P.: 350 €

S & A

SERIGRAFIAS & AFINS

OSMAR BENESON



Título: *Vermelho vertical*

Técnica: Serigrafia

Dimensão: 70 x 50 cm

Ano: 2013

Edição: 100 exemplares

Referência: OB0003

P.V.P.: 350 €



Título: *Vaso amarelo*

Dimensão: 50 x 70 cm

Ano: 2013

Edição: 100 exemplares

Referência: OB0004

P.V.P.: 350 €

S & A

SERIGRAFIAS & AFINS

OSMAR BENESON



Título: *Vermelho Frida*

Dimensão: 70 x 50 cm

Ano: 2013

Edição: 100 exemplares

Referência: OB0005

P.V.P.: 350 €

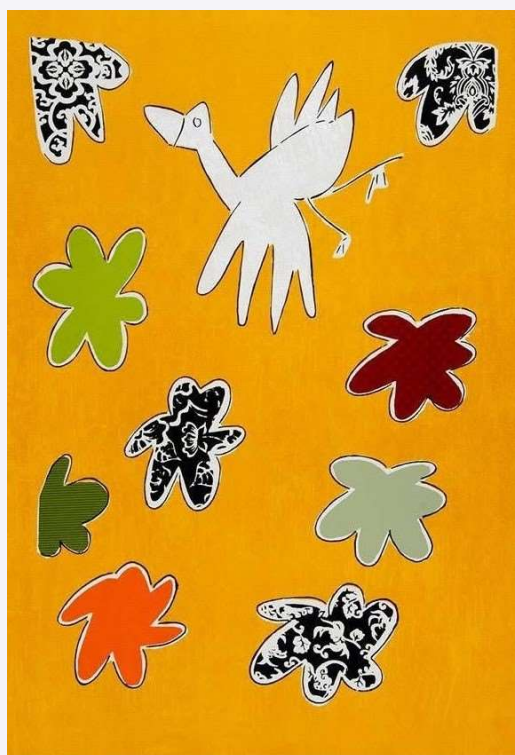

Título: *Pássaro*

Dimensão: 70 x 50 cm

Ano: 2013

Edição: 100 exemplares

Referência: OB0006

P.V.P.: 350 €

S & A

SERIGRAFIAS & AFINS

OSMAR BENESON

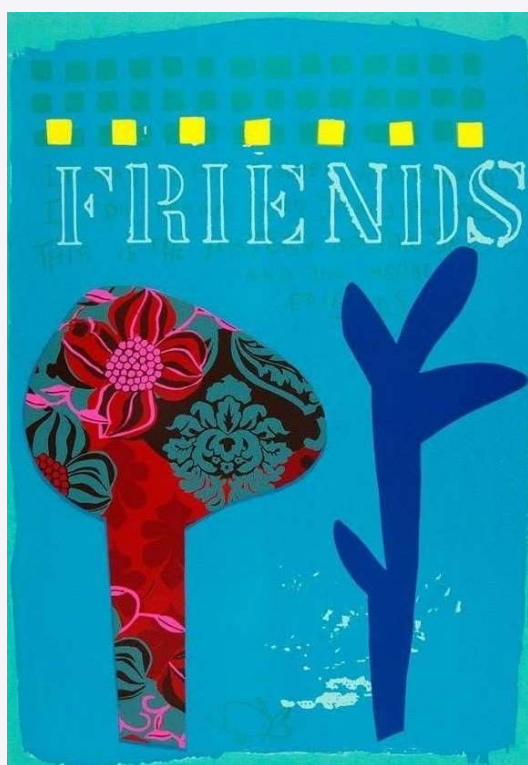

Título: *Friends*

Dimensão: 70 x 50 cm

Ano: 2013

Edição: 100 exemplares

Referência: OB0007

P.V.P.: 350 €



Título: *Árvore Verde*

Dimensão: 70 x 50 cm

Ano: 2013

Edição: 100 exemplares

Referência: OB0008

P.V.P.: 350 €

S & A

SERIGRAFIAS & AFINS

OSMAR BENESON



Título: *Sala Turquesa*
Dimensão: 70 x 50 cm
Ano: 2013
Edição: 100 exemplares
Referência: OB0009
P.V.P.: 350 €



Título: *Céu azul horizontal*
Dimensão: 70 x 50 cm
Ano: 2013
Edição: 100 exemplares
Referência: OB0010
P.V.P.: 350 €

S & A

SERIGRAFIAS & AFINS

OSMAR BENESON

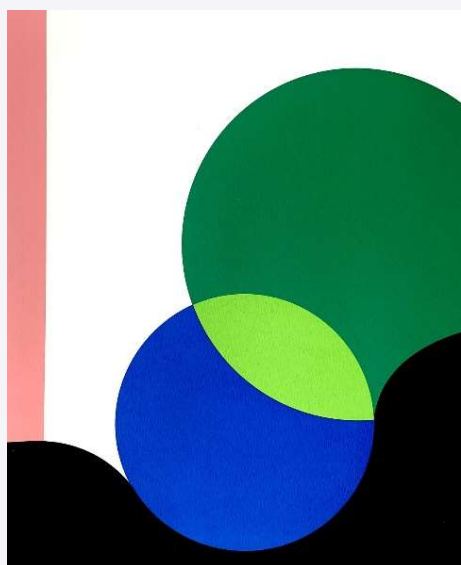

Título: *Paisagem construída 1*
Referência: OB0011

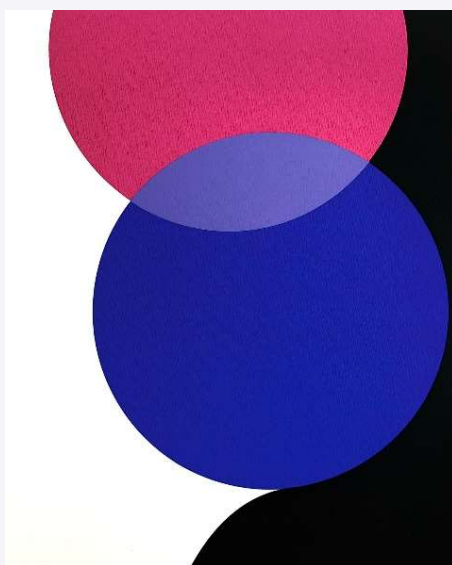

Título: *Paisagem construída 2*
Referência: OB0012



Título: *Paisagem construída 3*
Referência: OB0013

Dimensão: 40 x 53 cm

Ano: 2020

Edição: 55 exemplares

P.V.P. Unitário: 220 €

S & A

SERIGRAFIAS & AFINS

OSKAR PINTO LOBO



Referência: OPL0001



Referência: OPL0002



Referência: OPL0003



Referência: OPL0004

Técnica: Serigrafia
Dimensão: 33 x 23 cm (mancha)
e 50 x 35 cm (papel)
Edição: 150 exemplares
P.V.P. Unitário: 184,50 €

S & A

SERIGRAFIAS & AFINS

OSKAR PINTO LOBO



Técnica: Serigrafia

Dimensão: 37 × 50 cm (mancha) e
50 x 70 (papel)

Referência: OPL0005

P.V.P.: 350 €



Técnica: Serigrafia

Dimensão: 43 × 36 cm
(mancha) e 70 x 50 cm (papel)

Edição: 200 exemplares

Referência: OPL0006

P.V.P.: 369 €

S & A

SERIGRAFIAS & AFINS

OSKAR PINTO LOBO



Título: *Casa com uma árvore*

Técnica: Serigrafia e Acrílico s/ tela

Dimensão: 36 x 47 cm(mancha) e 50 × 70 cm
(serigrafia) e 50 x 65 cm (óleo s/ tela)

Edição: 150 exemplares

Referência: OPL0007

P.V.P.: 369 € (serigrafia) 1968 € (acrílico s/ tela)

S & A

SERIGRAFIAS & AFINS

OSKAR PINTO LOBO



Título: *Casario de céu azul*

Técnica: Acrílico s/ tela

Dimensão: 50 x 65 cm

Referência: OPL0008

P.V.P.: 1968 €



Título: *Casario de céu vermelho*

Técnica: Acrílico s/ tela

Dimensão: 57 x 77 cm

Referência: OPL0009

P.V.P.: 2214 €

S & A

SERIGRAFIAS & AFINS

PANTOJA ROJÃO



Título: *Alfama*

Técnica: Serigrafia

Dimensão: 33 x 41 cm

Ano: 2001

Edição: 200 exemplares

Referência: PR0001

P.V.P.: 150 € (com Passepartout)

S & A

SERIGRAFIAS & AFINS

PANCHO GUEDES



Título: *Section of nucleo d'art with the model rambling through the building simultaneously*

Técnica: Serigrafia

Dimensão: 37,5×28 (mancha) e
50×35,5 (papel)

Ano: 2007

Edição: 200 exemplares

Referência: PG0001

P.V.P.: 750 €



Título: *Three little dancing houses shuffling down a garden in greenside*

Técnica: Serigrafia

Dimensão: 19×19,5 (mancha) e
35,5×25 (papel)

Ano: 2007

Edição: 200 exemplares

Referência: PG0002

P.V.P.: 650 €

S & A

SERIGRAFIAS & AFINS

PANCHO GUEDES



Título: *Família vegetal*

Técnica: Serigrafia

Dimensão: 25,5×36,5 (mancha) e
35,5×50 (papel)

Ano: 2007

Edição: 200 exemplares

Referência: PG0003

P.V.P.: 750 €



Título: *A força do seu olhar* | *The power of his gaze*

Técnica: Serigrafia

Dimensão: 25 × 20 cm (mancha) e
35,5×25 (papel)

Ano: 2007

Edição: 200 exemplares

Referência: PG0004

P.V.P.: 700 €

S & A

SERIGRAFIAS & AFINS

PAUL MATHIEU

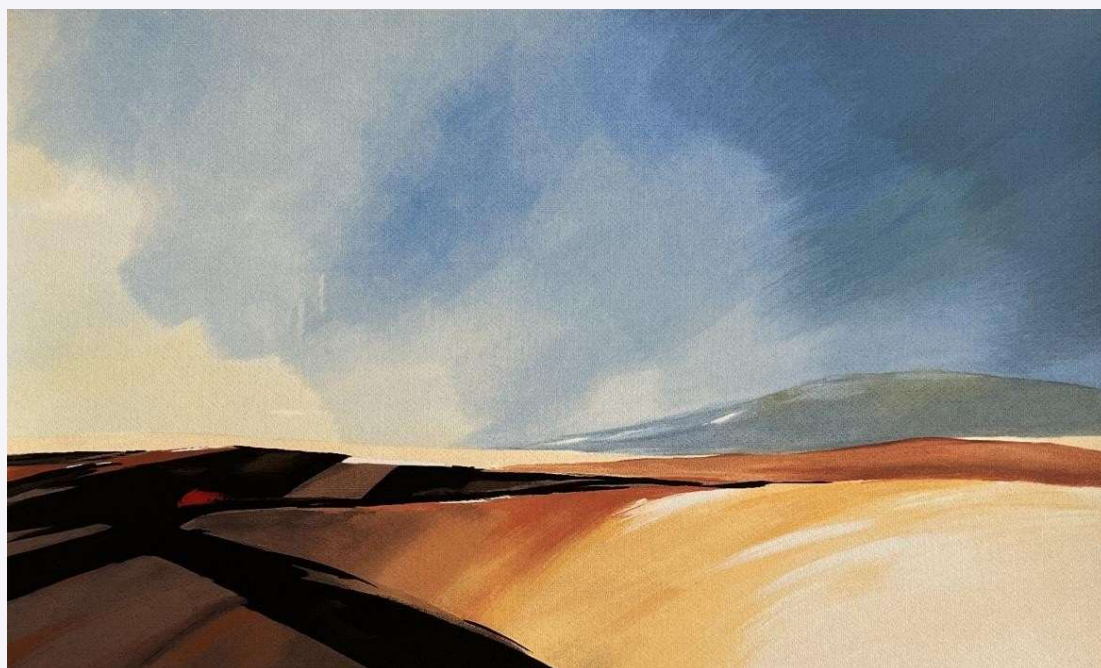

Técnica: Serigrafia
Dimensão: 56 x 76 cm
Referência: PM0001
P.V.P.: 300 €
ESGOTADO

S & A

SERIGRAFIAS & AFINS

PAUL MATHIEU



Técnica: Serigrafia
Dimensão: 50 x 35 cm
Referência: PM0002
Edição: P.A.
P.V.P.: 200 €

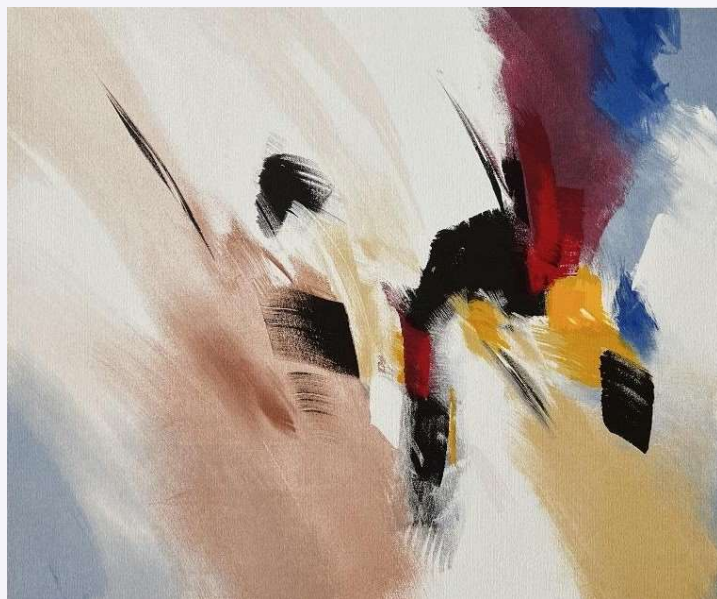

Técnica: Serigrafia
Dimensão: 50 x 70 cm
Referência: PM0003
P.V.P.: 300 €
ESGOTADO

S & A

SERIGRAFIAS & AFINS

PAUL MATHIEU

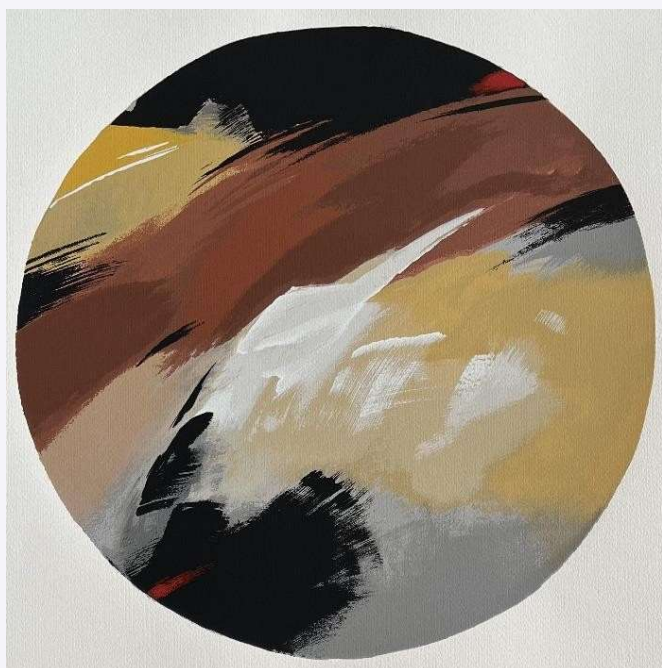

Técnica: Serigrafia
Dimensão: 61 x 56 cm
Referência: PM0004
P.V.P.: 300 €

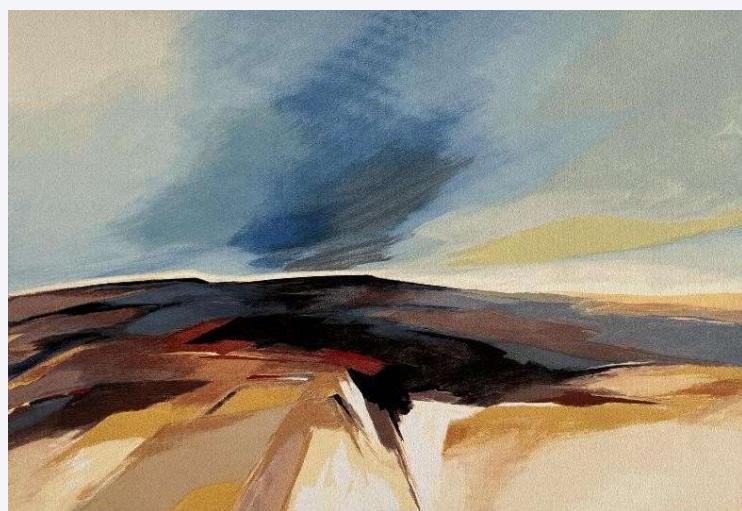

Técnica: Serigrafia
Dimensão: 56 x 76 cm
Referência: PM0005
P.V.P.: 300 €

S & A

SERIGRAFIAS & AFINS

PAUL MATHIEU

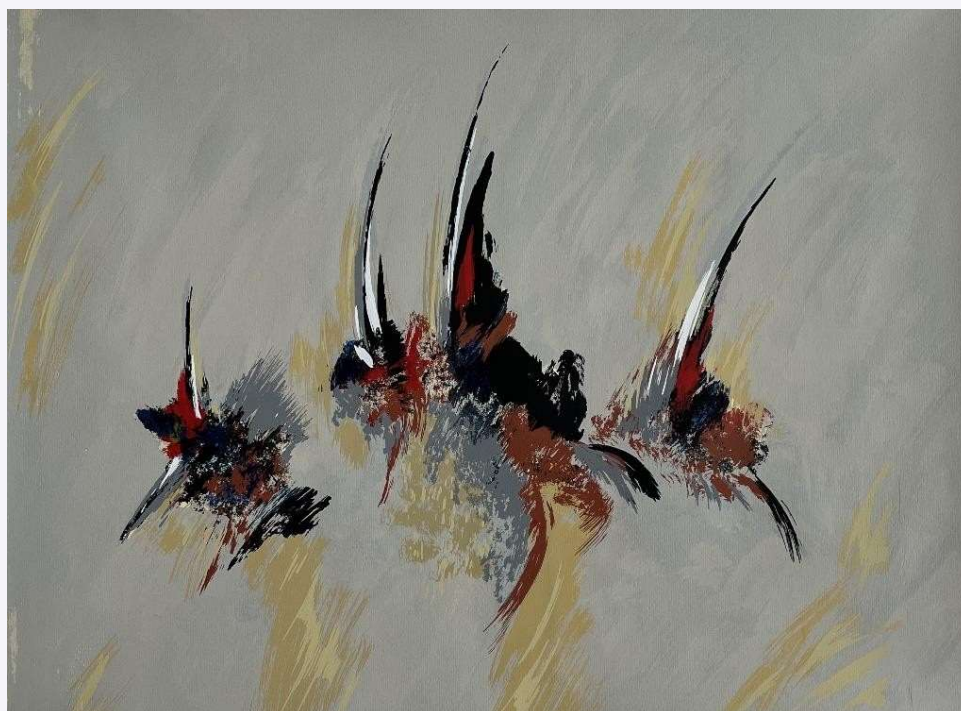

Técnica: Serigrafia
Dimensão: 55 x 73 cm
Referência: PM0006
P.V.P.: 195,50 €
ESGOTADO

S & A

SERIGRAFIAS & AFINS

PAUL MATHIEU



Referência: PM0007
Edição: P.A.

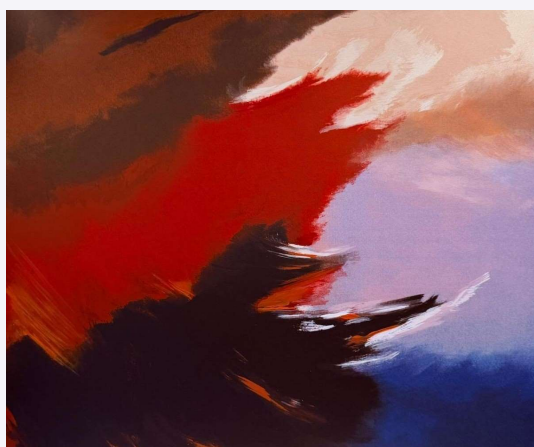

Referência: PM0007_1
Edição: P.A. Intervencionada

Técnica: Serigrafia
Dimensão: 62 x 70 cm
P.V.P. P.A: 300 €
P.V.P. Intervencionada: 400€



Técnica: Serigrafia
Dimensão: 70 x 50 cm
Referência: PM0008
P.V.P.: 300 €

S & A

SERIGRAFIAS & AFINS

PAUL MATHIEU



Técnica: Serigrafia
Dimensão: 75 x 56 cm
Referência: PM0009
Edição: P.A.
P.V.P.: 300 €



Técnica: Serigrafia
Dimensão: 75 x 56 cm
Referência: PM0010
Edição: P.A.
P.V.P.: 300 €

S & A

SERIGRAFIAS & AFINS

PAUL MATHIEU



Técnica: Serigrafia
Dimensão: 70 x 50 cm
Referência: PM0011
Edição: P.A.
P.V.P.: 200 €

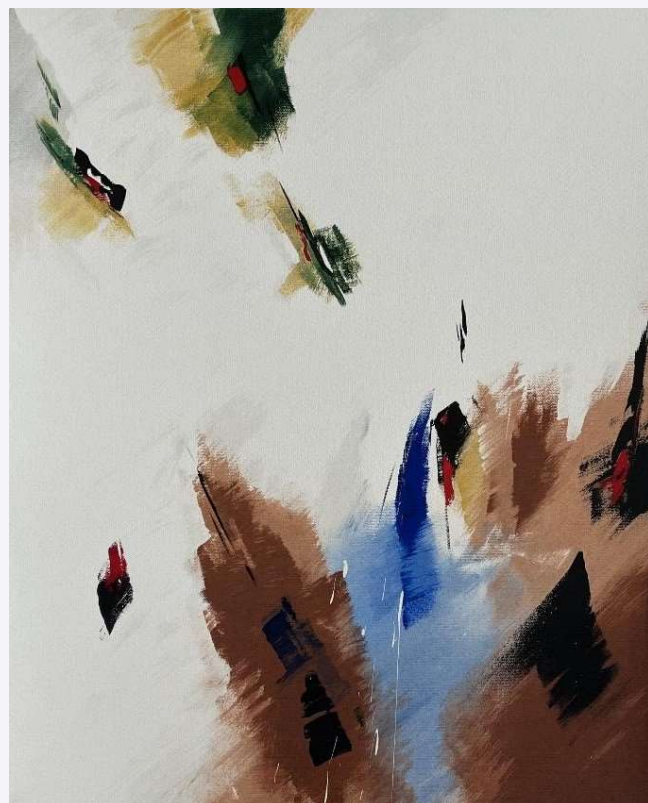

Técnica: Serigrafia
Dimensão: 70 x 50 cm
Referência: PM0012
P.V.P.: 172,50 €
ESGOTADA

S & A

SERIGRAFIAS & AFINS

PAUL MATHIEU



Técnica: Serigrafia
Dimensão: 70 x 50 cm
Referência: PM0013
P.V.P.: 150 €

S & A

SERIGRAFIAS & AFINS

PAUL MATHIEU

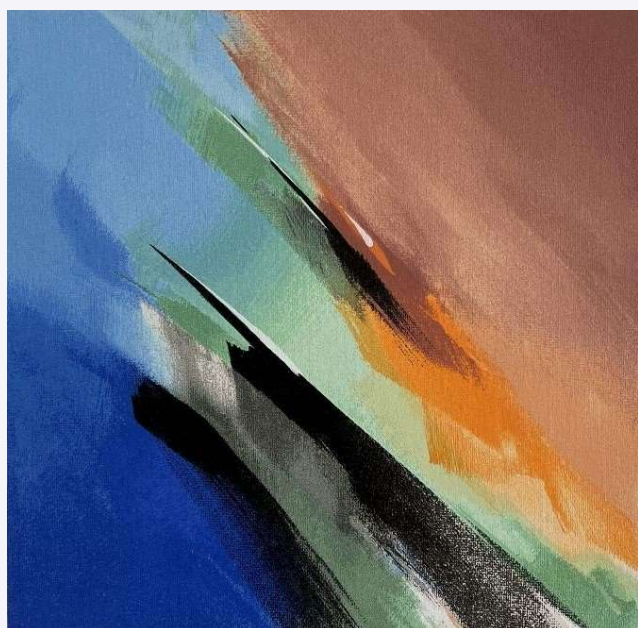

Técnica: Serigrafia
Dimensão: 48 x 35 cm
Referência: PM0014
P.V.P.: 150 €

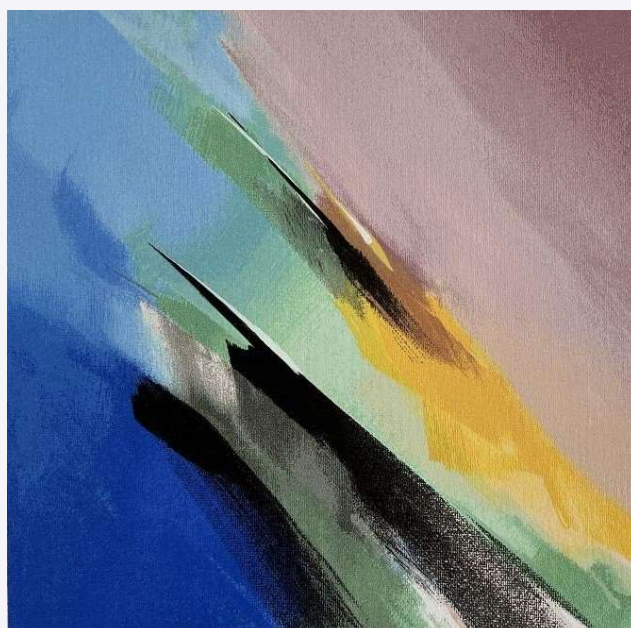

Técnica: Serigrafia
Dimensão: 48 x 35 cm
Referência: PM0015
P.V.P.: 150 €

S & A

SERIGRAFIAS & AFINS

PAUL MATHIEU

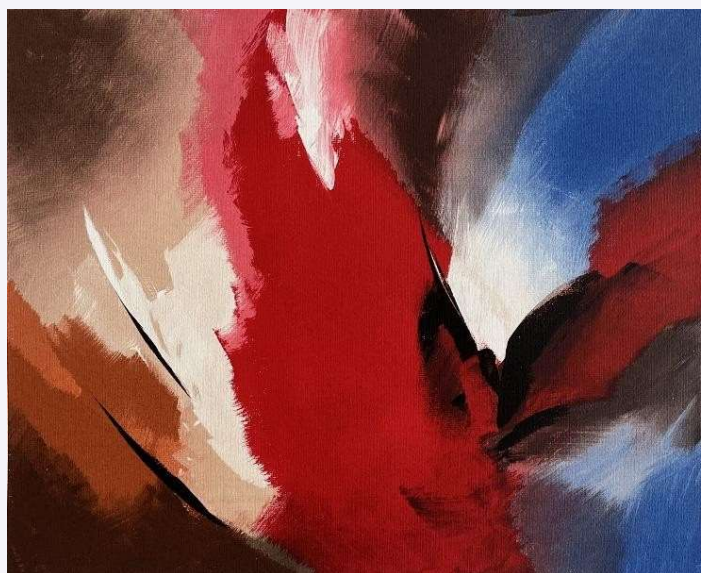

Técnica: Serigrafia
Dimensão: 50 x 70 cm
Referência: PM0016
P.V.P.: 172,50 €
ESGOTADO

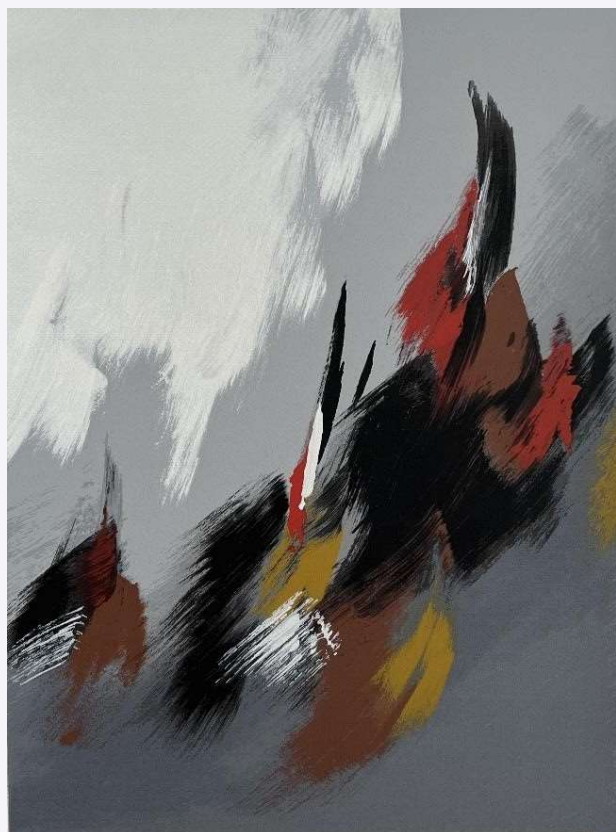

Técnica: Serigrafia
Dimensão: 70 x 50 cm
Referência: PM0017
P.V.P.: 200 €

S & A

SERIGRAFIAS & AFINS

PAUL MATHIEU

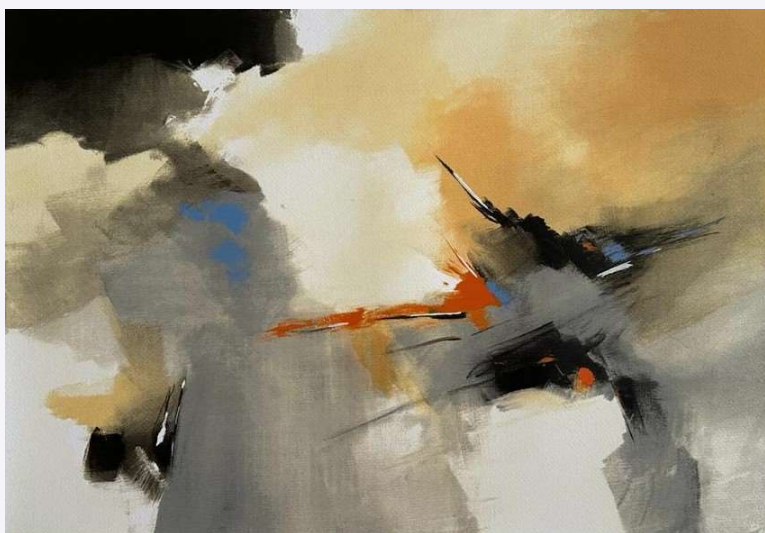

Técnica: Serigrafia
Dimensão: 42 x 60 cm
Referência: PM0018
P.V.P.: 300 €

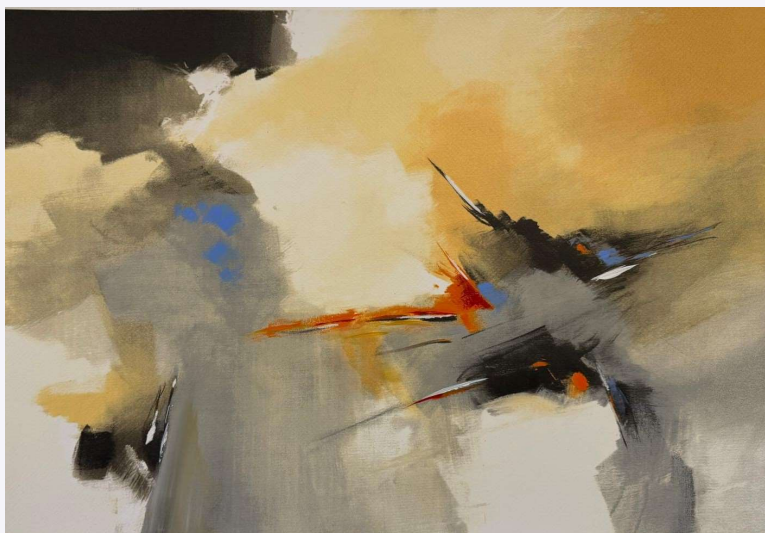

Técnica: Serigrafia
Dimensão: 42 x 60 cm
Referência: PM0019
P.V.P.: 400 €
(intervencionada)

S&A

SERIGRAFIAS & AFINS

PAUL MATHIEU

Coleção de Azulejos em cerâmica de obra original do artista



Dimensão: 20x20 cm

P.V.P. Unitário: 150 €

Caixa personalizada em tecido preto e com a assinatura do autor em branco, com um suporte que permite expor o azulejo por cima de um móvel tal com se de uma fotografia se tratasse.

S & A

SERIGRAFIAS & AFINS

PAUL MATHIEU



Referência: PM0020



Referência: PM0021



Referência: PM0022



Referência: PM0023



Referência: PM0024



Referência: PM0025

S & A

SERIGRAFIAS & AFINS

PAULA RUELLA



Técnica: Serigrafia

Dimensão: 28 x 22 cm (mancha) e
70 x 50 cm (papel)

Edição: 150 exemplares

Ano: 1989

Referência: PR0001

P.V.P.: 184,50 €

S & A

SERIGRAFIAS & AFINS

PAULO OSSIÃO



Título: *Porto*

Técnica: Serigrafia

Dimensão: 46 x 70 cm (mancha)
e 50 x 70 cm (papel)

Referência: PO0001

P.V.P.: 450 €



Título: *Lisboa*

Técnica: Serigrafia

Dimensão: 45 x 61,5 cm (mancha)
e 50 x 70 cm (papel)

Edição: 150 exemplares

Referência: PO0002

P.V.P.: 492 €

S & A

SERIGRAFIAS & AFINS

PAULO OSSIÃO



Título: *Menina e o Burro*

Técnica: Serigrafia

Dimensão: 61 x 82 cm (mancha) 61 x 62 cm (papel)

Referência: PO0003

P.V.P.: 450 € (com Passepartout)

S & A

SERIGRAFIAS & AFINS

PEDRO PROENÇA

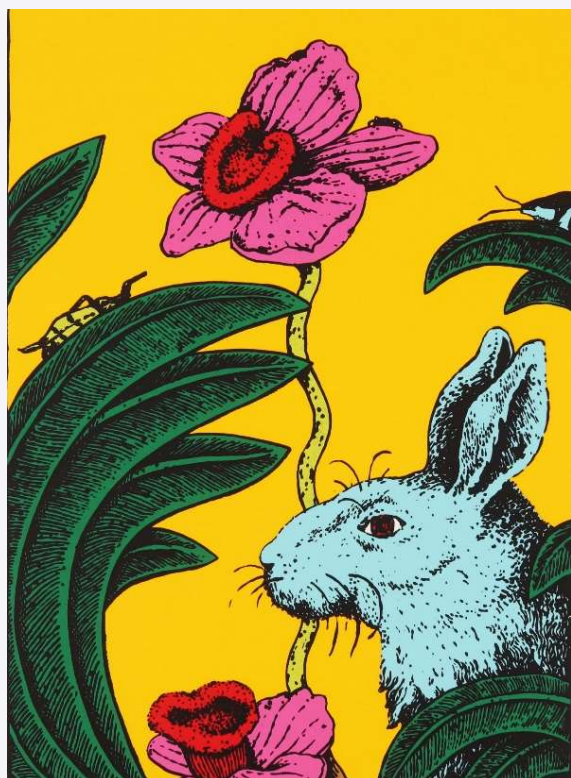

Técnica: Serigrafia
Dimensão: 70 x 50 cm
Referência: PP0001
P.V.P.: 300 €



Técnica: Serigrafia
Dimensão: 70 x 50 cm
Referência: PP0002
P.V.P.: 300€

S & A

SERIGRAFIAS & AFINS

PEDRO PROENÇA



Técnica: Serigrafia
Dimensão: 50 x 70 cm
Referência: PP0003
P.V.P.: 250 €

S & A

SERIGRAFIAS & AFINS

PINHO DINIS



Técnica: Serigrafia

Dimensão: 46 x 65,5 cm

Ano: 1999

Edição: 200 exemplares

Referência: PD0001

P.V.P.: 450 € (com Passepartout)

S & A

SERIGRAFIAS & AFINS

PINTO COELHO

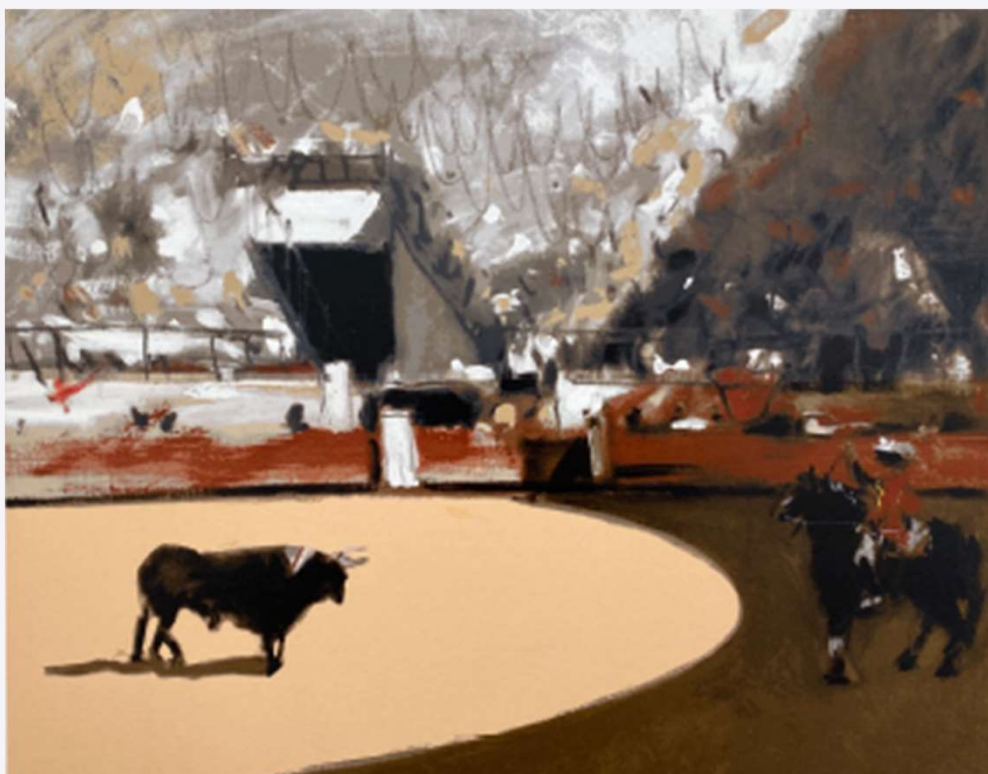

Técnica: Serigrafia

Dimensão: 45 x 56 cm (mancha) e
55 x 75 cm (papel)

Ano: -

Edição: -

Referência: PC0001

P.V.P.: 369 €

S & A

SERIGRAFIAS & AFINS

RAMIRO OSÓRIO



Técnica: Serigrafia

Dimensão: 40 x 27,5 cm

Ano: 2007

Edição: 200 exemplares

Referência: RO0001

P.V.P.: 110 €

S & A

SERIGRAFIAS & AFINS

RAQUEL OLIVEIRA



Técnica: Serigrafia

Dimensão: 83 x 42 cm

Ano: 1989

Edição: 150 exemplares

Referência: RO0001

P.V.P.: 400 €

S & A

SERIGRAFIAS & AFINS

RAÚL PEREZ



Técnica: Serigrafia

Dimensão: 44 x 34,5 cm (mancha) e
70 x 50 cm (papel)

Ano: 2007

Edição: 200 exemplares

Referência: RP0001

P.V.P.: 400 €



Técnica: Serigrafia

Dimensão: 54,5 x 38,5 cm (mancha)
e 70 x 50 cm (papel)

Ano: 2003

Edição: 200 exemplares

Referência: RP0002

P.V.P.: 400 €

S & A

SERIGRAFIAS & AFINS

RAÚL PEREZ



Técnica: Serigrafia

Dimensão: 54,5 x 38,5 cm (mancha)
e 50 x 70 cm (papel)

Ano: 2003

Edição: -

Referência: RP0003

P.V.P.: 400 €

S & A

SERIGRAFIAS & AFINS

RAÚL PEREZ

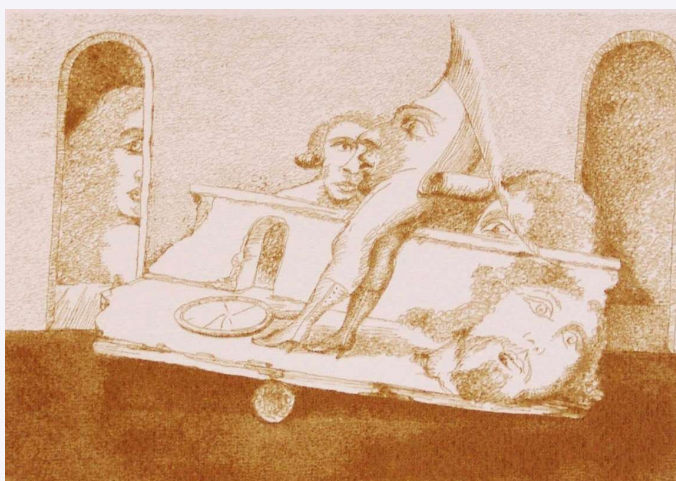

Técnica: Serigrafia

Dimensão: 12,5×19,5 cm (mancha)
e 25×36 cm (papel)

Ano: 2007

Edição: 200 exemplares

Referência: RP0004

P.V.P.: 340 €

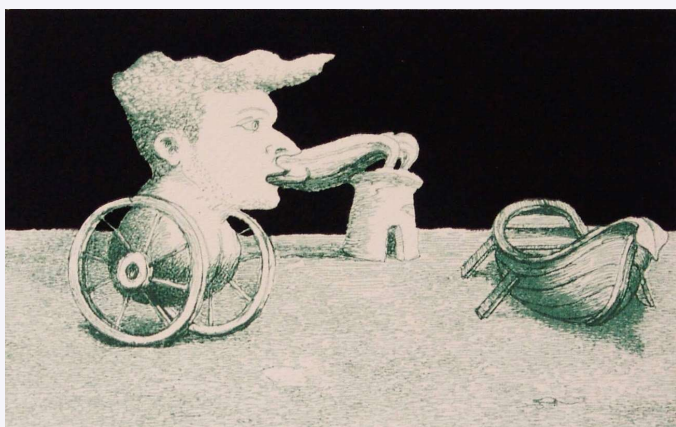

Técnica: Serigrafia

Dimensão: 13,5×19,5 cm (mancha)
e 25×23,5 cm (papel)

Ano: 2007

Edição: 200 exemplares

Referência: RP0005

P.V.P.: 340 €

S & A

SERIGRAFIAS & AFINS

REYS SANTOS



Título: *As Aguadeiras*

Técnica: Serigrafia

Dimensão: 72,5 x 42,5 cm

Ano: 2001

Edição: 200 exemplares

Referência: RS0001

P.V.P.: 500 € (com Passepartout)

S & A

SERIGRAFIAS & AFINS

RICO SEQUEIRA

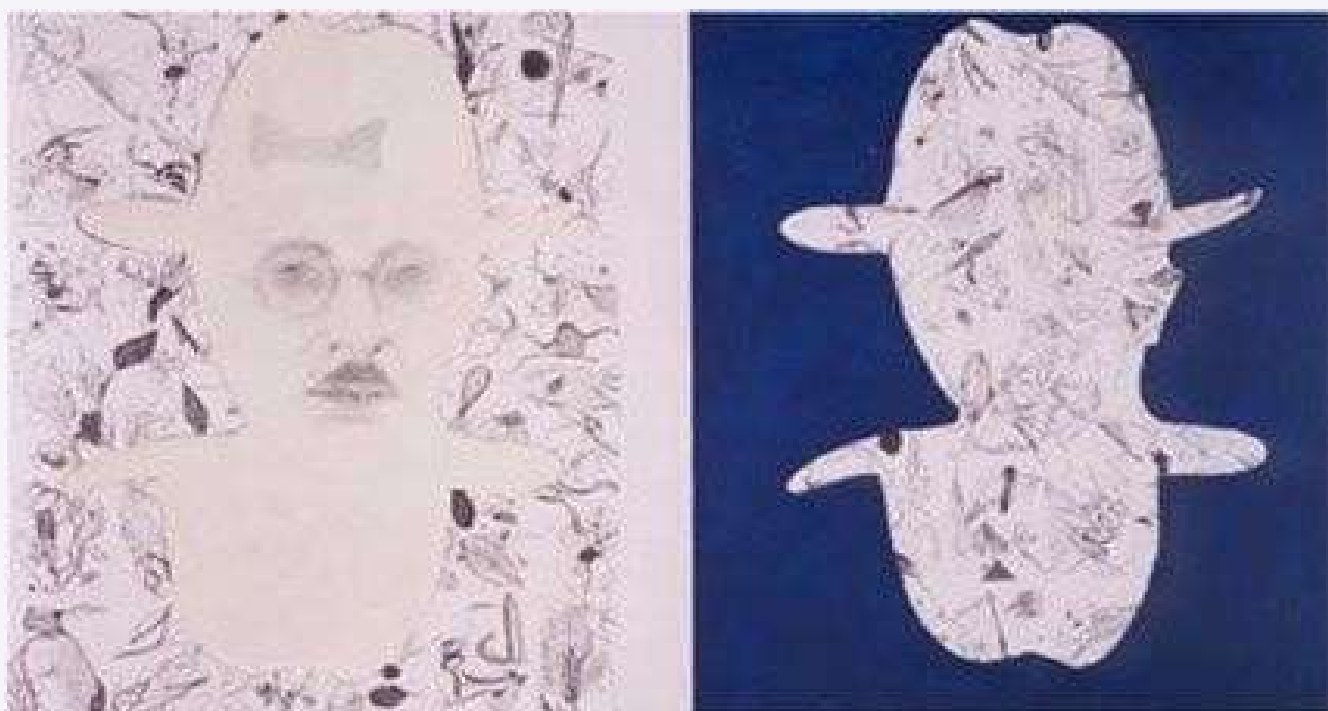

Título: *Fernando Pessoa*

Técnica: Serigrafia

Dimensão: 50,5 x 80 cm

Referência: RS0001

P.V.P.: 275 €

S & A

SERIGRAFIAS & AFINS

RICO SEQUEIRA



Técnica: Serigrafia

Dimensão: 40 x 58 cm
(mancha) e 50 x 70 cm (Papel)

Referência: RS002

P.V.P.: 300 €

S & A

SERIGRAFIAS & AFINS

RICO SEQUEIRA



Técnica: Serigrafia - Rehausée

Dimensão: 54 x 37,5 cm

Referência: RS0003

P.V.P.: 185 €



Técnica: Serigrafia - Rehausée

Dimensão: 54 x 37,5 cm

Referência: RS0004

P.V.P.: 185 €

S & A

SERIGRAFIAS & AFINS

ROBERTO CHICHORRO



Técnica: Serigrafia

Dimensão: 50 x 70 cm

Referência: RC0001

P.V.P.: 553,50 €



Técnica: Serigrafia

Dimensão: 50 x 70 cm

Referência: RC0002

P.V.P.: 553,50 €

S & A

SERIGRAFIAS & AFINS

ROBERTO CHICHORRO

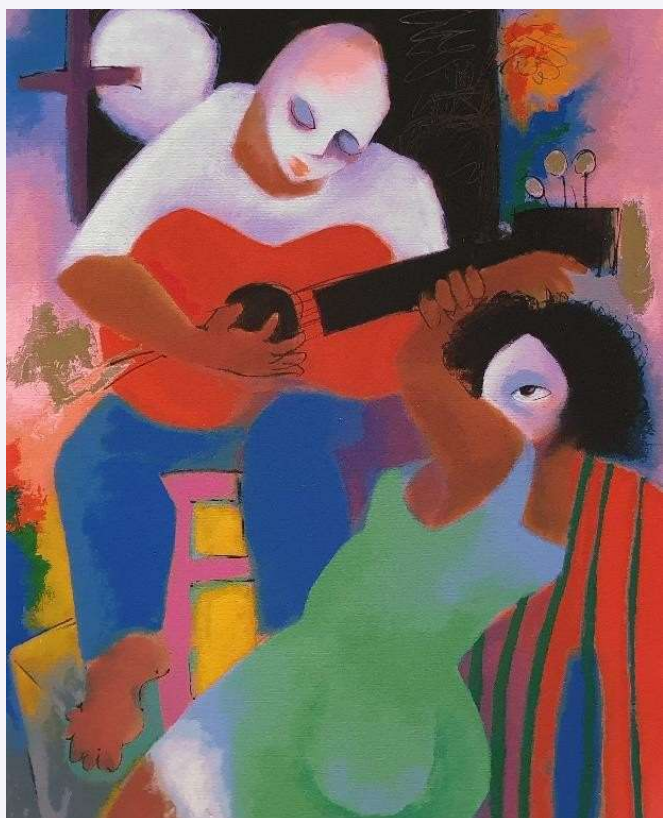

Técnica: Serigrafia
Dimensão: 70 x 50 cm
Referência: RC0003
P.V.P.: 550 €
ESGOTADO

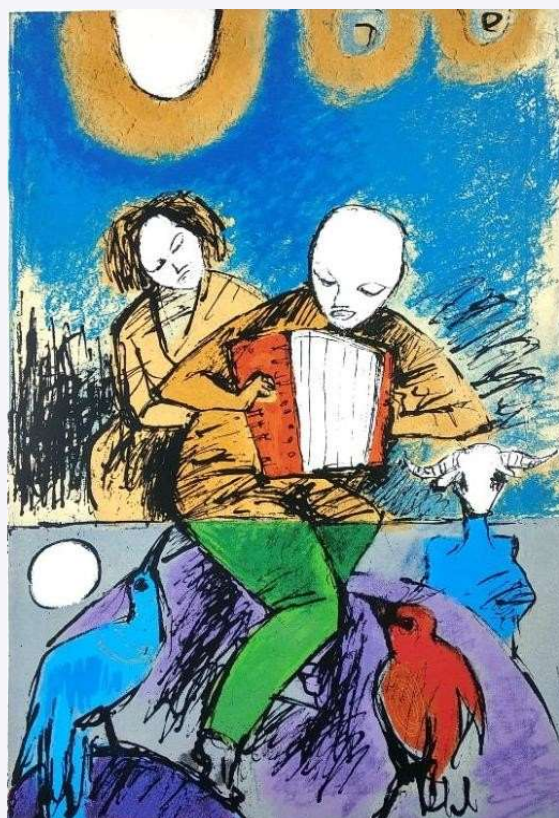

Técnica: Serigrafia
Dimensão: 60 x40 cm
Referência: RC0004
P.V.P.: 495 €

S & A

SERIGRAFIAS & AFINS

ROBERTO CHICHORRO

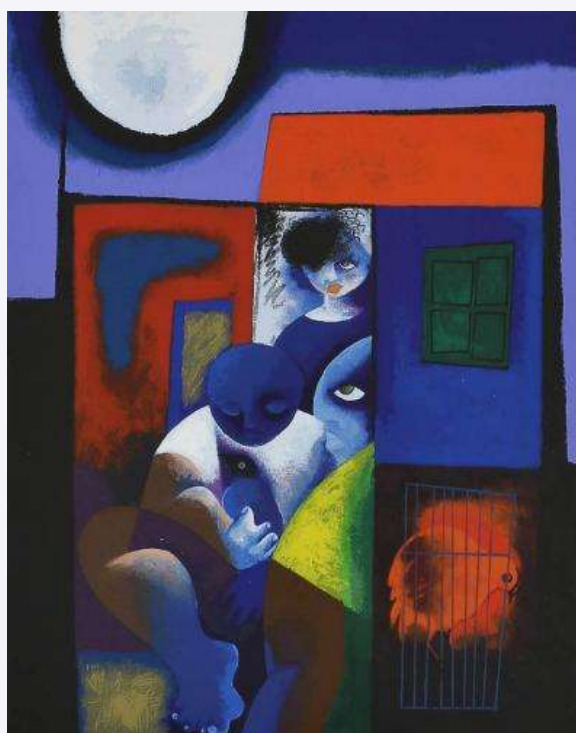

Título: *História ao Luar*

Técnica: Serigrafia

Dimensão: 47 x 37 cm

Edição: 150 exemplares

Ano: 2006

Referência: RC0005

P.V.P.: 553,50 €



Técnica: Serigrafia

Dimensão: 48 x 37 e 70 x 50cm

Edição: 150 exemplares

Referência: RC0006

P.V.P.: 553,50 €

S & A

SERIGRAFIAS & AFINS

ROCHA DA SILVA



Técnica: Serigrafia

Dimensão: 30,5 x 43 cm (mancha)
e 50 x 70 cm (papel)

Referência: RS0001

P.V.P.: 185 €



Técnica: Serigrafia

Dimensão: 30,5 x 43 cm (mancha)
e 50 x 70 cm (papel)

Referência: RS0002

P.V.P.: 185 €

S & A

SERIGRAFIAS & AFINS

RODRIGO FERREIRA

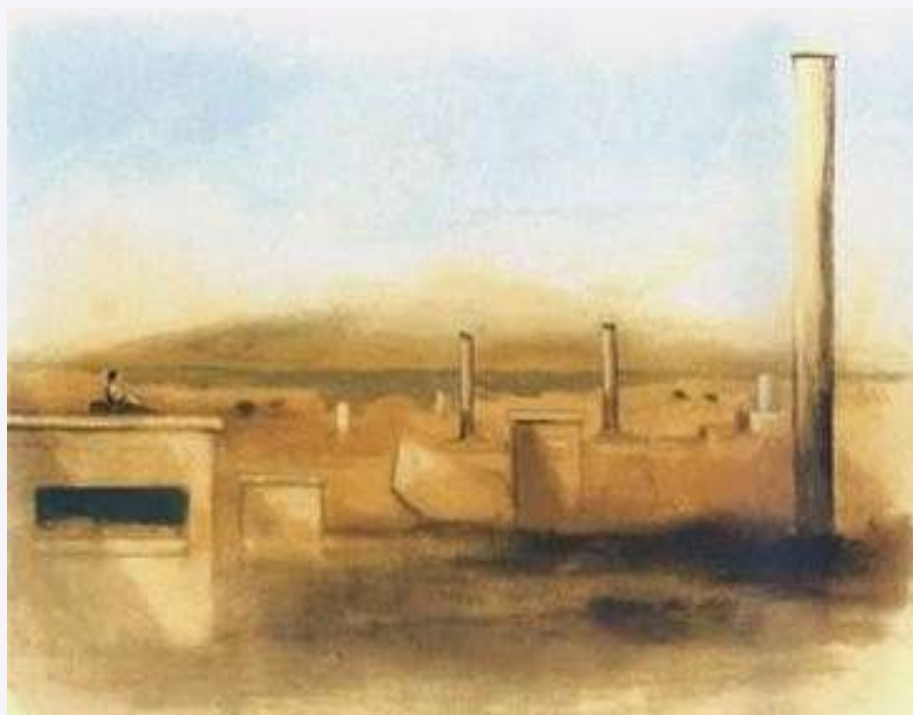

Técnica: Serigrafia

Dimensão: 40 x 56 cm (mancha)
e 50 x 70 cm (Papel)

Edição: 200 exemplares

Referência: RF0001

P.V.P.: 369 €

S & A

SERIGRAFIAS & AFINS

RODRIGO FERREIRA



Técnica: Serigrafia

Dimensão: 23 x 39,5 cm (mancha)
e 50 x 70 cm (Papel)

Referência: RF0003

P.V.P.: 369 €

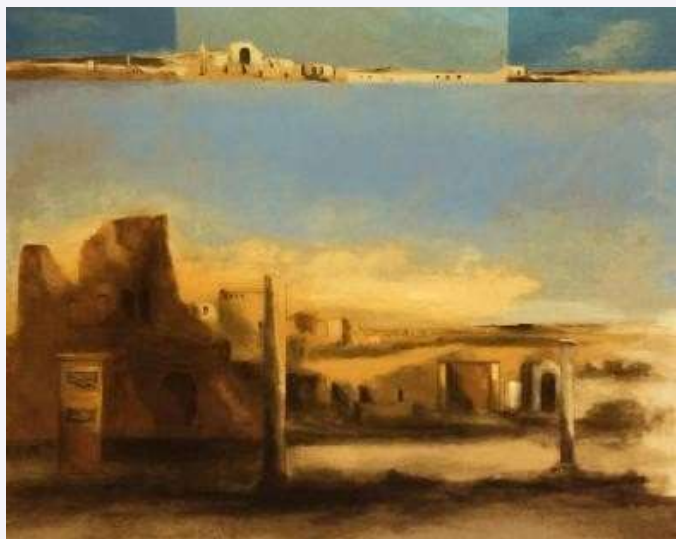

Técnica: Serigrafia

Dimensão: 43 x 56 (mancha)
e 50 x 70 cm (Papel)

Referência: RF0004

P.V.P.: 369 €

S & A

SERIGRAFIAS & AFINS

RODRIGO FERREIRA



Técnica: Serigrafia
Dimensão: 53 x 35 cm (mancha)
e 70 x 50 cm (papel)
Edição: 100 exemplares
Referência: RF0002
P.V.P.: 369 €

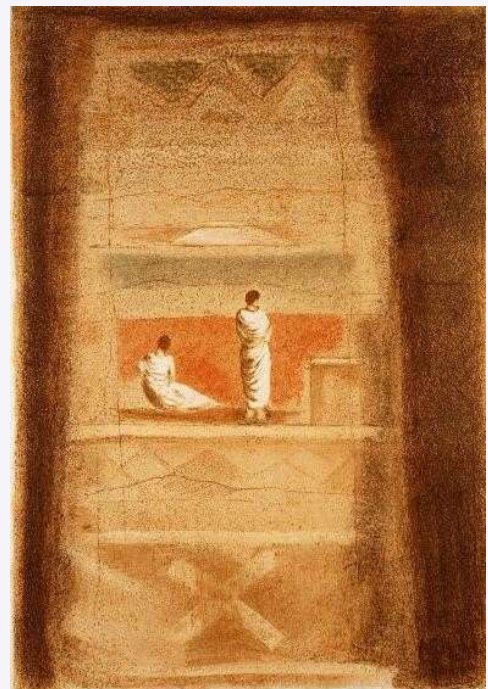

Técnica: Serigrafia
Dimensão: 71 x 49 cm (mancha) e
90 x 60 cm (papel)
Edição: 100 exemplares
Referência: RF0005
P.V.P.: 430,50 €

S & A

SERIGRAFIAS & AFINS

ROGÉRIO AMARAL



Técnica: Serigrafia

Dimensão: 45 x 35 cm (mancha) e
70 x 50 cm (Papel)

Ano: 1994

Edição: 200 exemplares

Referência: RA0001

P.V.P.: 350 € (c/ passepartout)

S & A

SERIGRAFIAS & AFINS

ROGÉRIO CHORA

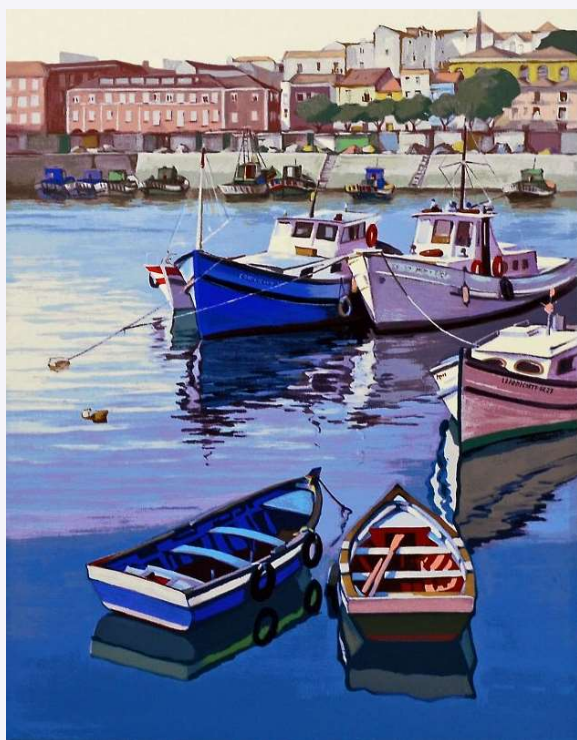

Título: *Embarcações na Doca das Fontainhas (Setúbal) para a empresa Nuno de Mesquita Pires, Transportes Internacionais, S.A.*

Técnica: Serigrafia

Dimensão: 54 x 39,5 cm (mancha) e 70 x 50 cm (papel)

Edição: 200 exemplares

Ano: 2001

Referência: RC0001

P.V.P.: 350 €

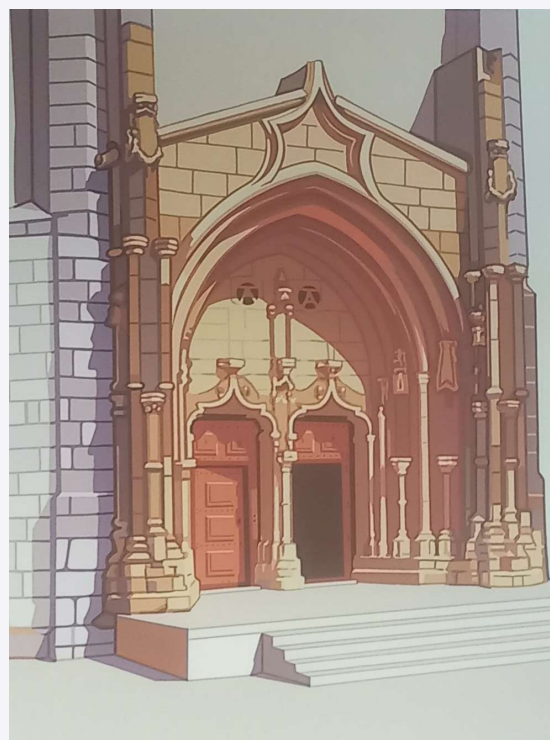

Título: *Pórtico da Igreja do Convento de Jesus (Setúbal) para a empresa Nuno de Mesquita Pires, Transportes Internacionais, S.A.*

Técnica: Serigrafia

Dimensões: 51 x 40 cm (mancha) 70 x 50 cm (papel)

Edição: 200 exemplares

Ano: 2001

Referência: RC0002

P.V.P.: 350 €

S & A

SERIGRAFIAS & AFINS

ROGÉRIO CHORA



Título: *Nuno de Mesquita Pires,
Transportes Internacionais, S.A.*

Técnica: Serigrafia

Dimensões: 70 x 50 cm (papel)

Referência: RC0003

P.V.P.: 350 €

S & A

SERIGRAFIAS & AFINS

ROSARINHO REIS



Técnica: Serigrafia

Dimensão: 46 x 46 cm

Ano: 2005

Edição: 200 exemplares

Referência: RR0001

P.V.P.: 200 €

S & A

SERIGRAFIAS & AFINS

RUI DE AZEVEDO



Técnica: Serigrafia
Dimensão: 50 x 34 cm (mancha)
e 70 x 50 cm (papel)
Ano: -
Edição: 150 exemplares
Referência: RA0001
P.V.P.: 369 €



Técnica: Serigrafia
Dimensão: 36 x 44 cm (mancha) e
50 x 70 cm (papel)
Ano: -
Edição: 150 exemplares
Referência: RA0001
P.V.P.: 369 €

S & A

SERIGRAFIAS & AFINS

SÉRGIO PINHÃO

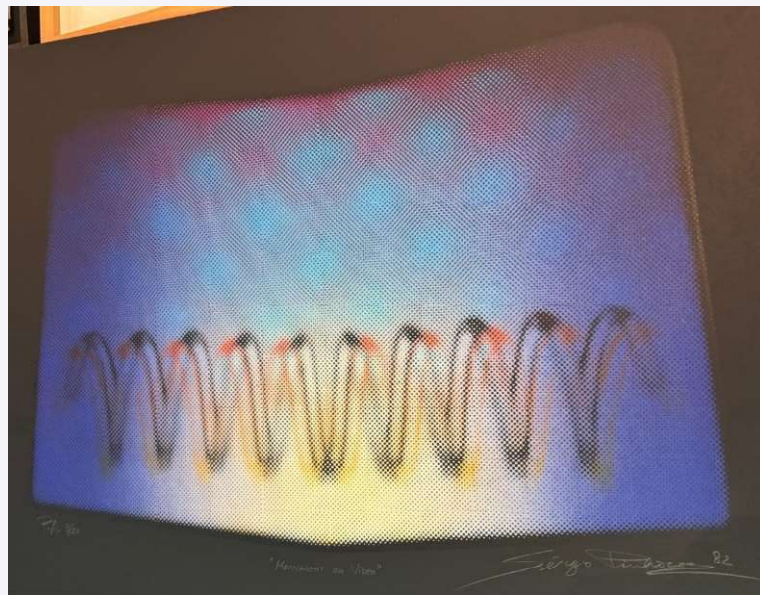

Título: *Moonlight on video*

Técnica: Serigrafia

Dimensão: 48,5 x 67,5 cm (papel)

Ano: 1982

Edição: 200 exemplares

Referência: SP0001

P.V.P.: 400 €

S & A

SERIGRAFIAS & AFINS

SERRÃO DE FARIA



Título: *Rua do Século*

Técnica: Gravura

Dimensão: 39,5x33 cm (mancha)

e 70 x 50 cm (papel)

Referência: SF0001

P.V.P.: 400 €



Título: *O Elétrico*

Técnica: Gravura

Dimensão: 38,5x29 cm (mancha)

e 70 x 50 cm (papel)

Referência: SF0002

P.V.P.: 400 €

S & A

SERIGRAFIAS & AFINS

SERRÃO DE FARIA



Título: *Vista de Lisboa*

Técnica: Serigrafia

Dimensão: 32,5 x 24 cm (mancha)
e 56,5 x 38 cm (papel)

Edição: 150 exemplares

Ano: 1994

Referência: SF0001

P.V.P.: 175 €

S & A

SERIGRAFIAS & AFINS

SILVA PALMEIRA



Título: *Monsanto*

Técnica: Serigrafia

Dimensões: 52 x 43,5 cm

Ano: 2004

Edição: 200 exemplares assinados e numerados

Referência: SP0003

PVP: 395 € (com Passepartout)

S & A

SERIGRAFIAS & AFINS

TERESA LIMA



Título: *Zebras*

Técnica: Serigrafia

Dimensão: 56 x 35,5 cm (mancha) e
70 x 50 cm (Papel)

Ano: 2006

Edição: 200 exemplares

Referência: TL0001

P.V.P.: 200 €

S & A

SERIGRAFIAS & AFINS

TERESA ALMEIDA E SILVA



Técnica: Serigrafia

Dimensão: 42 x 56 cm (mancha) e
50 x 70 cm (papel)

Edição: 150 exemplares

Referência: TAS0001

P.V.P.: 369 €



Técnica: Serigrafia

Dimensão: 40 x 58 cm (mancha) e
50 x 70 cm (papel)

Referência: TAS0002

Ano: 1997

Edição: 150 exemplares

P.V.P.: 246 €

S & A

SERIGRAFIAS & AFINS

TERESA ALMEIDA E SILVA



Técnica: Serigrafia
Dimensão: 50 x 70 cm
Referência: TAS0003
Ano: 1991
Edição: 150 exemplares
P.V.P.: 450 €



Técnica: Técnica mista
Dimensão: 43 x 50 cm
Referência: TAS0004
Ano: -
Edição: -
P.V.P.: 553,50 €

S & A

SERIGRAFIAS & AFINS

TERESA LIMA



Título: *Zebras*

Técnica: Serigrafia

Dimensão: 56 x 35,5 cm

Ano: 2006

Edição: 200 exemplares

Referência: TL0001

P.V.P.: 200 €

S & A

SERIGRAFIAS & AFINS

VÍTOR POMAR



Título: *Calendário V*

Técnica: Serigrafia

Dimensão: 41 x 60 cm (mancha) e 48 x 64,5 cm

Ano: 1975

Edição: -

Referência: VP0001

P.V.P.: 500 €

S&A@2026 COLLECTION

for a more colorful life



Conjunto de serigrafias de Nuno Teixeira



Tlm:(+351) 918 288 832

Tel: (+351) 211 926 120

E:servicoboutique@serigrafiaseafins.pt

www.serigrafiaseafins.pt