S&A@2022 COLLECTION

for a more colorful life

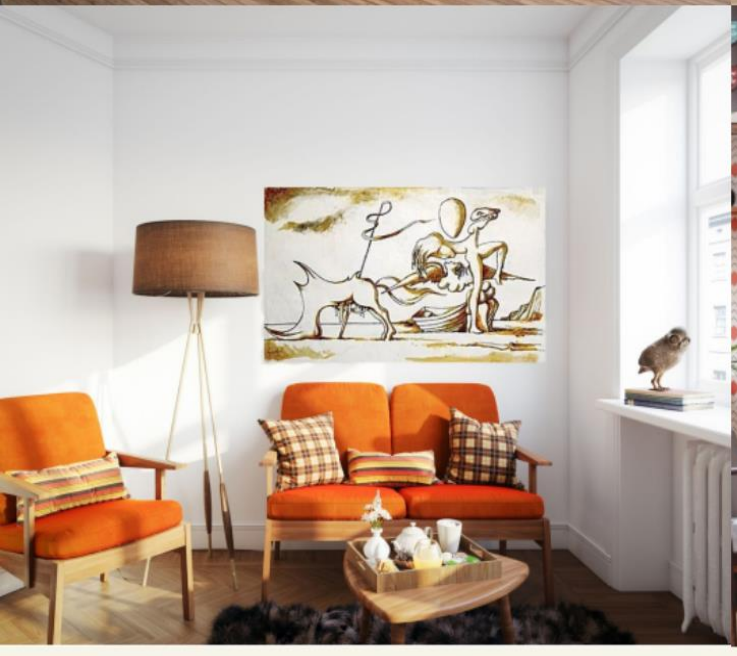

S&A

A **Serigrafias & Afins** representa obras de arte de conceituados **artistas plásticos nacionais e estrangeiros**, com especial destaque para a pintura contemporânea.

Para que a sua escolha vá ao encontro do seu gosto e expetativas, a nossa coleção reúne:

- **Artistas com diferentes proveniências e estilos**,
- **Ampla variedade de técnicas:** serigrafias, gravuras, aguarelas, guaches até retratos artísticos personalizados.

Seja a sua preferência a **arte abstrata ou figurativa**, prestamos um serviço de boutique e colocamos a *expertise* da nossa equipa à sua disposição.

Sem ter de sair de casa, a nossa coleção poderá:

- **Enriquecer o seu espólio particular de pintura.**
- **Decorar os espaços da sua casa, da sua empresa e/ou dos seus clientes.**
- **Ser uma boa sugestão de presente para as mais diversas ocasiões festivas**, como, Casamento, Aniversário, Natal, Dia do Pai, Dia da Mãe, entre outras.

Estamos prontos para decorar os seus espaços como sempre sonhou.

Realize um investimento seguro e adquira arte a preços competitivos.

Desafie-nos!

ARTISTAS

Albertina Sousa | Albino Moura | Alexandre Gomes | Alfredo Luz | Ana Ventura | António Coutinho| António Joaquim | Augusto Barros | Augusto Mota | Árpad Szenes | Bartolomeu Cid dos Santos | Bravo da Mata| Carla Pott | Carlos Barroco | Carlos Calvet | Carlos Dugos | Carlos Rocha Pinto| Catarina Castel Branco | Cohen Fusé | Cristina Valadas| Cruzeiro Seixas | David de Almeida | Diogo Navarro | Diogo Siqueira | Dorindo de Carvalho | Duarte Botelho |Eduardo Alarcão| Eduardo Luiz | Emerenciano | Erró | Espieux | Espiga Pinto | Eurico Oliveira |Fabesko| Francisco Arítzia | Francisco Bartus | Gentil Homem | Gonzalez Bravo | Graça Morais | Guilherme Parente | Helena Abreu | Helena Vieira da Silva | Ilda David | Isabel Laginhas | Isabel Nunes| Jacinto Luís | Jacques Monory| Jaime da Silva | Jaime Isidoro | |João Cutileiro | João Fragoso | João Hogan | João Murillo | José de Guimarães | José de Sousa Lara | José Sollari Allegro | Jorge Bastos | Jorge Brandeiro | Jorge Calero | Júlio Pomar | Justino Alves | Leonel Moura | Leonor Serpa Branco | Licínio Saraiva |Luís Feito | Lupi Manso | Machado M. | Maluda | Malangatana| Manolo Mantero | Manuel Amado | Manuel Cargaleiro | Manuel Baptista | Margarida Areias | Margarida Guerra | | Marçal | Maria Antónia Gomes | Maria José Oliveira | Maria Keil |Mário Cesariny | Mário Silva | Martins Pereira | Miguel Ángel Bedate | Miguel Barbosa| Molina | Nadir Afonso | Nikkias Skapinakis | Noronha da Costa | Nuno de Siqueira | Oskar Pinto Lobo | Pádua | Pantoja Rojão | Paula Rego | Paulo Ossião | Pedro Calapez | Pinho Dinis | Ramiro Osório | Raúl Perez | Regina Chulam | Reys Santos |Rico Sequeira | Rocha da Silva | Roberto Chichorro | Rodrigo Ferreira | Rogério Chora | Rosarinho Reis | Silva Palmeira | Teresa Almeida e Silva | Teresa Lima.

S&A

SERIGRAFIAS & AFINS

ALBERTINA SOUSA

Técnica: Serigrafia + Técnica mista

Dimensões: 48 x 48 cm

Edição: 30 exemplares assinados e numerados

Exemplar: 10/30

Referência: AS0001

P.V.P.: 400 € (com Passepartout)

S&A

SERIGRAFIAS & AFINS

ALBINO MOURA

Título: ***Menina contempla Flores***
Técnica: Serigrafia
Dimensões: 50 x 70 cm
Referência: AM0001
P.V.P.: 369 €

Título: ***Menina e as maçãs***
Técnica: Serigrafia
Dimensões: 50 x 40 cm
Referência: AM0002
P.V.P.: 246 €

S&A

SERIGRAFIAS & AFINS

ALBINO MOURA

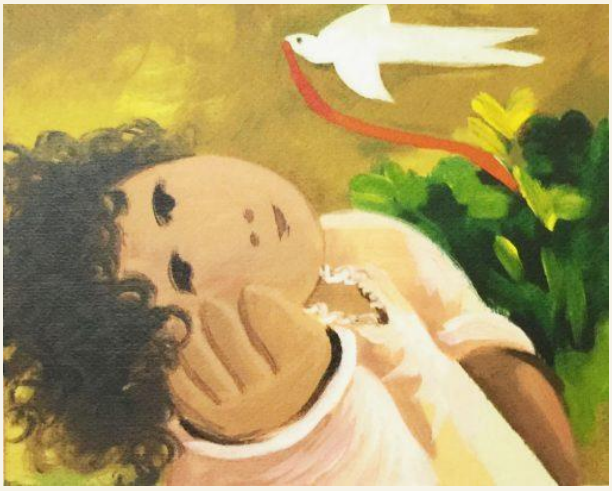

Título: ***Menina contempla Pomba***
Técnica: Serigrafia
Dimensões: 50 x 35 cm
Referência: AM0003
P.V.P.: 246 €

Técnica: Serigrafia
Dimensões: 49,5 x 41 cm
Referência: AM0004
P.V.P.: 369 €

S&A

SERIGRAFIAS & AFINS

ALBINO MOURA

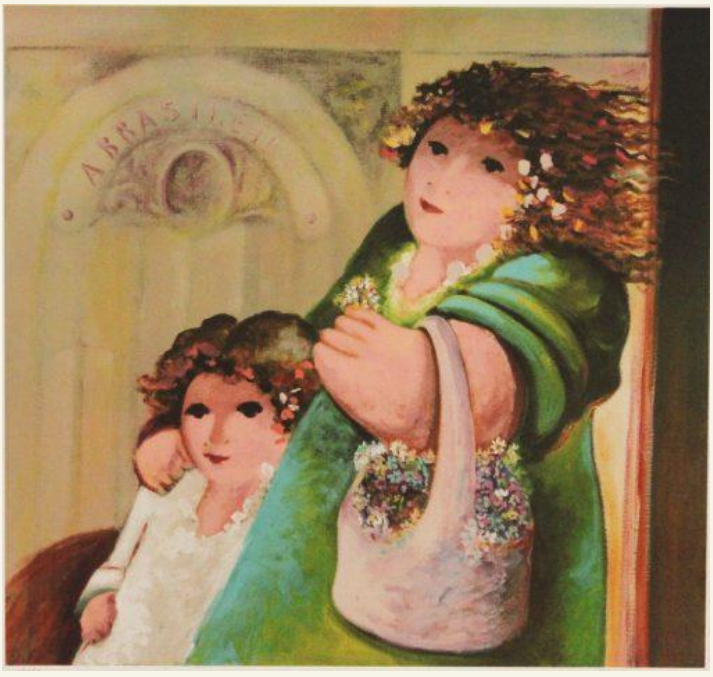

Título: ***Menina no café Brasileira***
Técnica: Serigrafia
Dimensões: 53 x 30 cm
Referência: AM0003
P.V.P.: 492 €

S&A

SERIGRAFIAS & AFINS

ALEXANDRE GOMES

Técnica: Serigrafia

Dimensões: 26,5 x 38,5 cm

Referência: AG0001

P.V.P.: 150 €

S&A

SERIGRAFIAS & AFINS

ALFREDO LUZ

Técnica: Serigrafia
Dimensões: 26 x 35 cm
Ano: 2010
Referência: AL0001
P.V.P.: 260 €

Técnica: Serigrafia
Dimensões: 26 x 35 cm
Ano: 2010
Referência: AL0002
P.V.P.: 260 €

S&A

SERIGRAFIAS & AFINS

ALFREDO LUZ

Técnica: Serigrafia
Dimensões: 26 x 35 cm
Ano: 2010
Referência: AL0003
P.V.P.: 260 €

Técnica: Serigrafia
Dimensões: 26 x 35 cm
Ano: 2010
Referência: AL0004
P.V.P.: 260 €

S&A

SERIGRAFIAS & AFINS

ALFREDO LUZ

Técnica: Serigrafia
Dimensões: 26 x 35 cm
Ano: 2010
Referência: AL0005
P.V.P.: 260 €

Técnica: Serigrafia
Dimensões: 26 x 35 cm
Ano: 2010
Referência: AL0006
P.V.P.: 260 €

S&A

SERIGRAFIAS & AFINS

ALFREDO LUZ

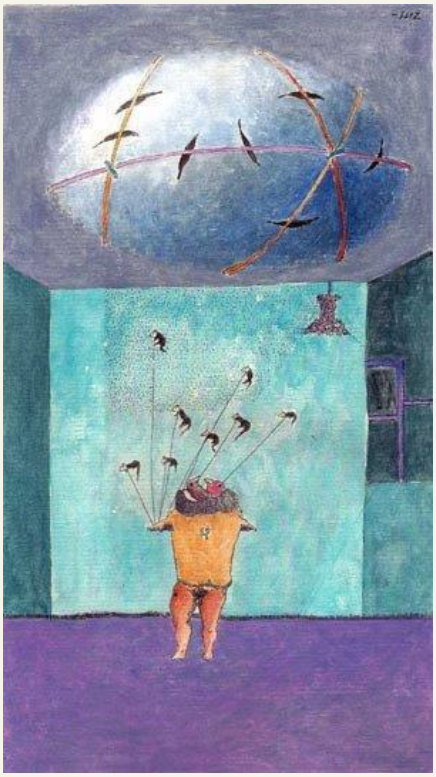

Técnica: Serigrafia
Dimensões: 26 x 35 cm
Ano: 2010
Referência: AL0007
P.V.P.: 260 €

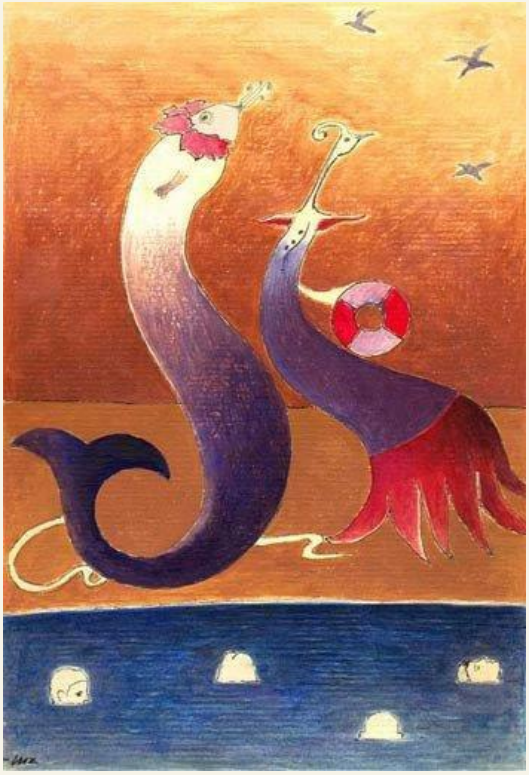

Técnica: Serigrafia
Dimensões: 26 x 35 cm
Ano: 2010
Referência: AL0008
P.V.P.: 260 €

S&A

SERIGRAFIAS & AFINS

ALFREDO LUZ

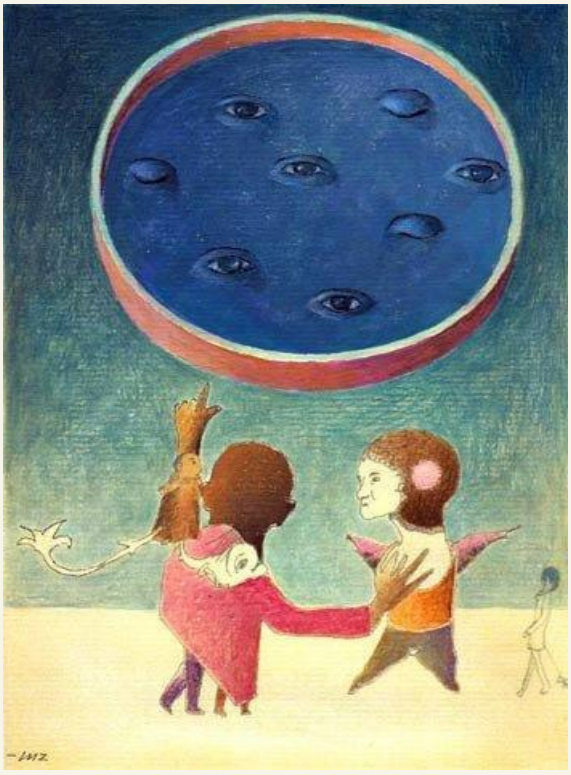

Técnica: Serigrafia
Dimensões: 26 x 35 cm
Ano: 2010
Referência: AL0009
P.V.P.: 260 €

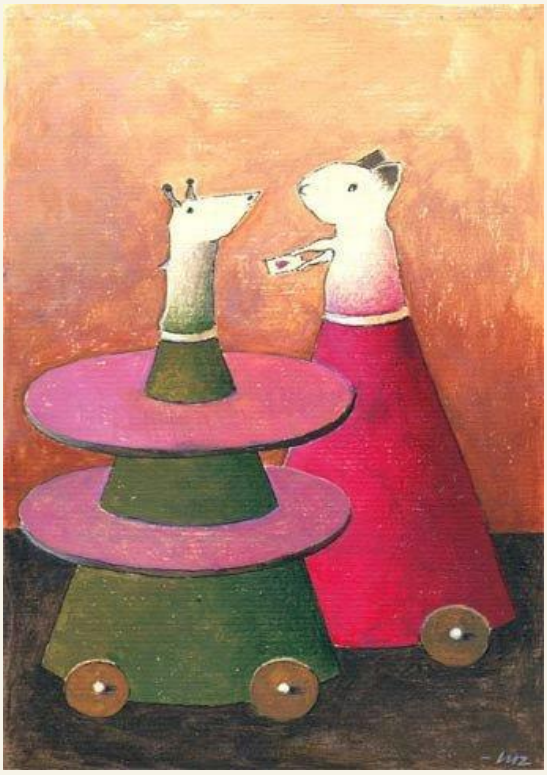

Técnica: Serigrafia
Dimensões: 26 x 35 cm
Ano: 2010
Referência: AL0010
P.V.P.: 260 €

S&A

SERIGRAFIAS & AFINS

ALFREDO LUZ

Técnica: Serigrafia
Dimensões: 26 x 35 cm
Ano: 2010
Referência: AL0011
P.V.P.: 260 €

Técnica: Serigrafia
Dimensões: 26 x 35 cm
Ano: 2010
Referência: AL0012
P.V.P.: 260 €

S&A

SERIGRAFIAS & AFINS

ALFREDO LUZ

Técnica: Serigrafia
Dimensões: 26 x 35 cm
Ano: 2010
Referência: AL0013
P.V.P.: 260 €

Técnica: Serigrafia
Dimensões: 26 x 35 cm
Ano: 2010
Referência: AL0014
P.V.P.: 260 €

S&A

SERIGRAFIAS & AFINS

ALFREDO LUZ

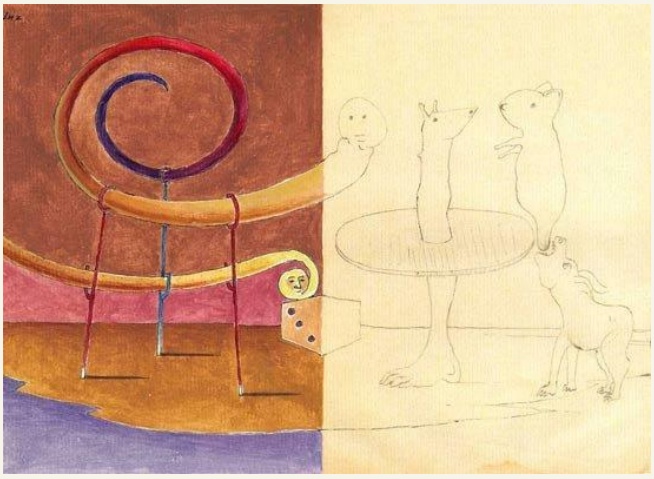

Técnica: Serigrafia
Dimensões: 26 x 35 cm
Ano: 2010
Referência: AL0015
P.V.P.: 260 €

Técnica: Serigrafia
Dimensões: 50 x 70 cm
Edição: 100 exemplares assinados e numerados
Referência: AL0016
Ano: 2021
P.V.P.: 246 €

S&A

SERIGRAFIAS & AFINS

ALFREDO LUZ

Técnica: Serigrafia
Dimensões: 50 x 70 cm
Edição: 100 exemplares assinados e numerados
Referência: AL0017
P.V.P.: 307,50 €

S&A

SERIGRAFIAS & AFINS

ALFREDO LUZ

Título: Fernando Pessoa
Técnica: Serigrafia
Dimensões: 70 x 50 cm
Referência: AL0018
P.V.P.: 307,50 €

S&A

SERIGRAFIAS & AFINS

ALFREDO LUZ, CRUZEIRO SEIXAS, MÁRIO BOTAS E MÁRIO SÁ CARNEIRO

Eu-próprio os Outros *(*2011)

Livro-objeto artístico com 59 páginas, com reprodução de trabalhos (desenhos) de Mário Botas realizados por Alfredo Luz **(15 em serigrafia)**, acompanhados da novela poética de Mário de Sá-Carneiro "Eu-próprio o outro".

Esta obra inclui também a **serigrafia de Cadavre-exquis** realizada por **Alfredo Luz e Cruzeiro Seixas.**

Edição de 150 exemplares numerados e assinados pelos autores e pela Fundação Mário Botas em sua representação.

P.V.P.: 1 250 €

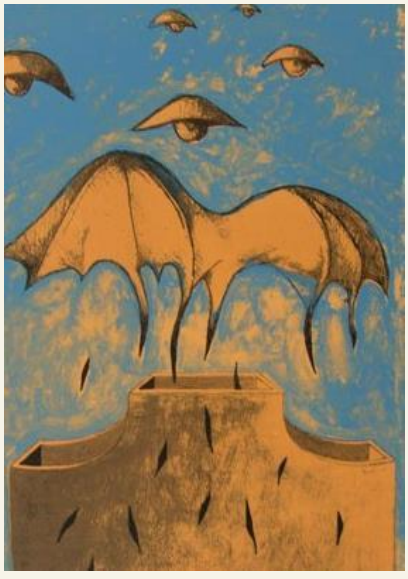

Título: ***Cadavre-exquis***
Técnica: Serigrafia
Dimensões: 35 x 25 cm

S&A

SERIGRAFIAS & AFINS

ALFREDO LUZ E CRUZEIRO SEIXAS

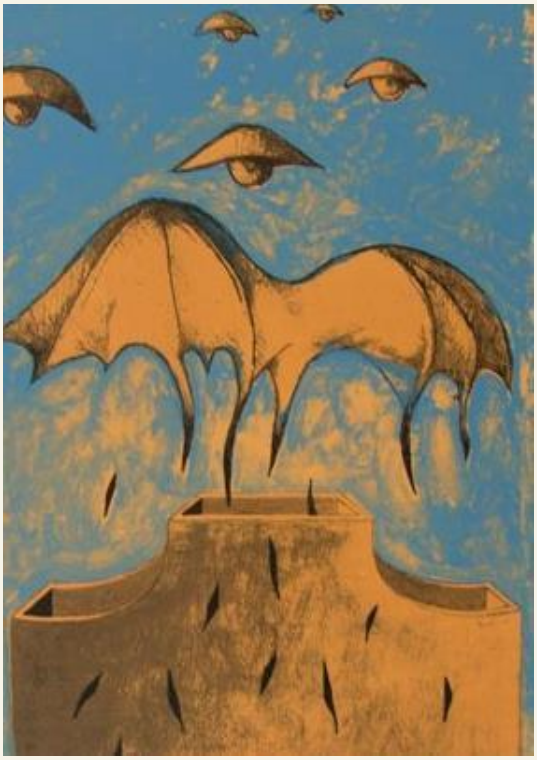

Título: ***Cadavre-exquis***
Técnica: Serigrafia
Dimensões: 35 x 25 cm
Referência: ALCS0001
P.V.P: 420 €

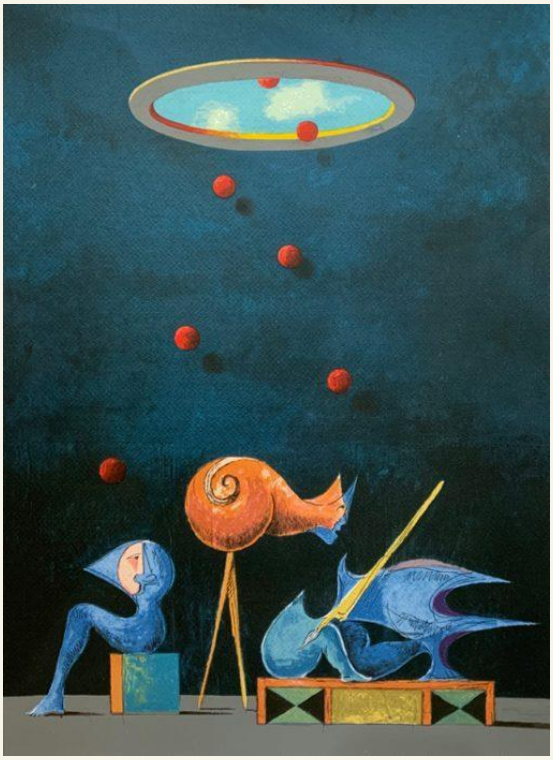

Técnica: Serigrafia
Dimensões: 70 x 50 cm
Referência: ALCS0002
P.V.P: 615 €

S&A

SERIGRAFIAS & AFINS

ALFREDO LUZ E CRUZEIRO SEIXAS

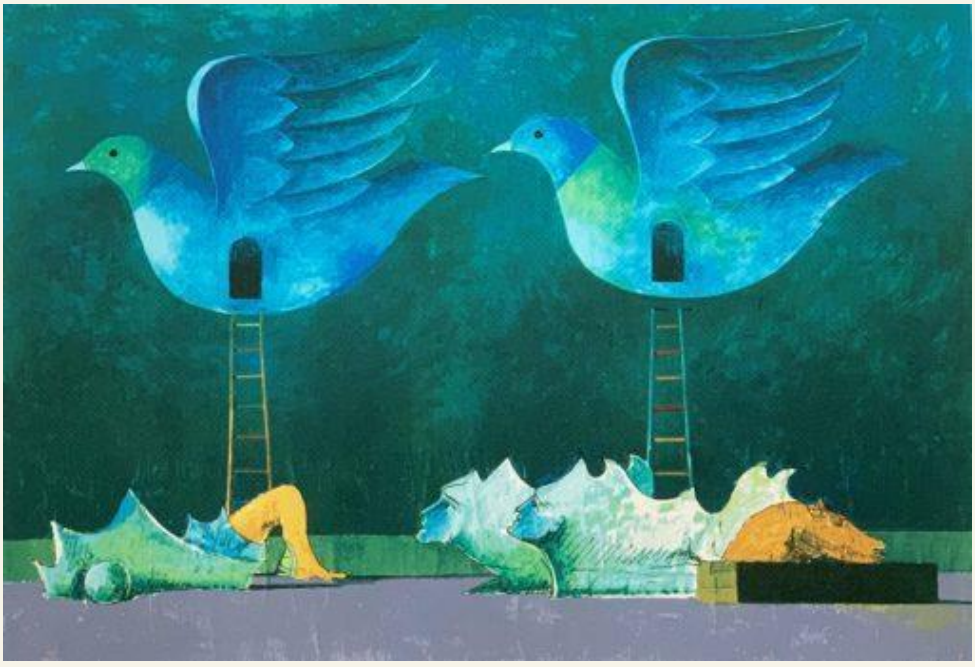

Técnica: Serigrafia
Dimensões: 50 x 70 cm
Referência: ALCS0003
P.V.P: 615 €

S&A

SERIGRAFIAS & AFINS

ANA VENTURA

Referência: AV0001

Referência: AV0002

Referência: AV0003

Referência: AV0004

Técnica: Serigrafia
Dimensões: 11 x 16 cm
Ano: 2006
Edição: 100 exemplares assinados e numerados
P.V.P.: 40 € (Unitário)

S&A

SERIGRAFIAS & AFINS

ANA VENTURA

Referência: AV0005

Referência: AV0006

Título: ***Jardins na cabeça***
Técnica: Serigrafia
Dimensões: 30 x 30 cm
Ano: 2006
Edição: 100 exemplares assinados e numerados
P.V.P.: 100 € (Unitário)

S&A

SERIGRAFIAS & AFINS

ANTÓNIO COUTINHO

Título: ***Elétrico Rua do Arsenal***
Técnica: Serigrafia
Dimensões: 53 x 39 cm
Referência: AC0001
P.V.P.: 307,50 €

S&A

SERIGRAFIAS & AFINS

ANTÓNIO JOAQUIM

Título: ***Porto***
Técnica: Serigrafia
Dimensões: 53 x 72 cm
Referência: AJ0001
P.V.P.: 370 €

S&A

SERIGRAFIAS & AFINS

ÁRPÁD SZENES

Técnica: Serigrafia
Dimensões: 7 x 8 cm
Referência: AZ0001
P.V.P.: 430 € (com moldura)

S&A

SERIGRAFIAS & AFINS

AUGUSTO BARROS

Técnica: Serigrafia
Dimensões: 43,5 x 29 cm
Referência: AB0001
P.V.P.: 370 €

S&A

SERIGRAFIAS & AFINS

AUGUSTO MOTA

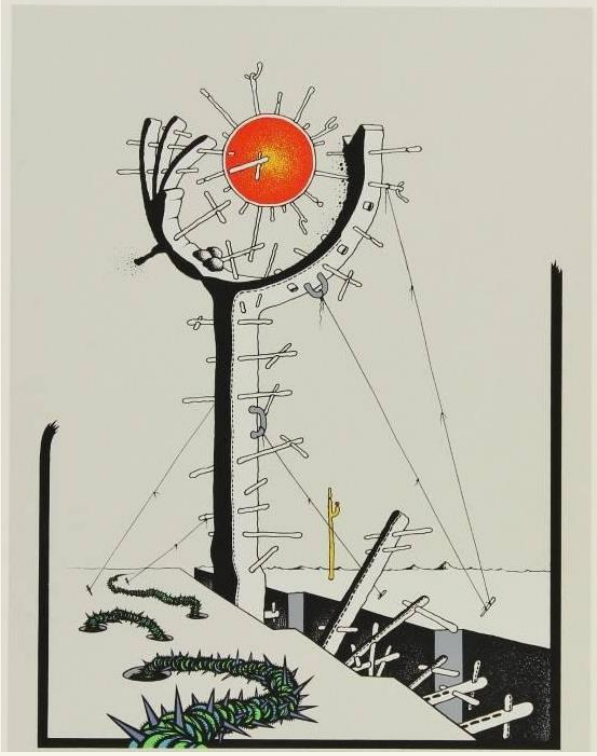

Título: ***"Sol Nascente / Loro Sae"***

Técnica: Serigrafia

Dimensões: 44 x 33 cm

Referência: AM0001

P.V.P.: 250 €

S&A

SERIGRAFIAS & AFINS

BARTOLOMEU CID DOS SANTOS

Título: ***Seven figures waiting***

Técnica: Serigrafia

Dimensões: 49 x 45 cm

Edição: 30 exemplares assinados e numerados

Ano: 1985

P.V.P.: 385 € (com moldura)

S&A

SERIGRAFIAS & AFINS

BRAVO DA MATA

Referência: BM0001

Referência: BM0002

Título: ***Mulher***
Técnica: Serigrafia
Dimensões: 35 x 35 cm
Ano: 2004
Edição: 200 exemplares assinados e numerados
P.V.P. Unitário: 150 € (com Passepartout)

S&A

SERIGRAFIAS & AFINS

CARLA POTT

Referência: CP0001

Referência: CP0002

Técnica: Serigrafia
Dimensões: 28 x 44 cm
Ano: 2004
P.V.P. Unitário: 120 €

S&A

SERIGRAFIAS & AFINS

CARLOS BARROCO

Técnica: Serigrafia
Dimensões: 70 x 50 cm
Referência: CB0001
P.V.P.: 275 €

S&A
SERIGRAFIAS & AFINS

CARLOS CALVET

Técnica: Serigrafia
Dimensões: 37,5 x 45,5 cm
Referência: CC0001
P.V.P.: 300 €

Técnica: Serigrafia
Dimensões: 37 x 45 cm
Referência: CC0002
P.V.P.: 300 €

S&A

SERIGRAFIAS & AFINS

CARLOS CALVET

Técnica: Serigrafia
Dimensões: 26 x 39,5 cm
Edição: 200 exemplares assinados e numerados
Ano: 2000
Referência: CC0003
P.V.P.: 450 € (com moldura)

S&A

SERIGRAFIAS & AFINS

CARLOS DUGOS

Título: ***Porto***
Técnica: Serigrafia
Dimensões: 70 x 50 cm
Referência: CD0001
P.V.P.: 330 €

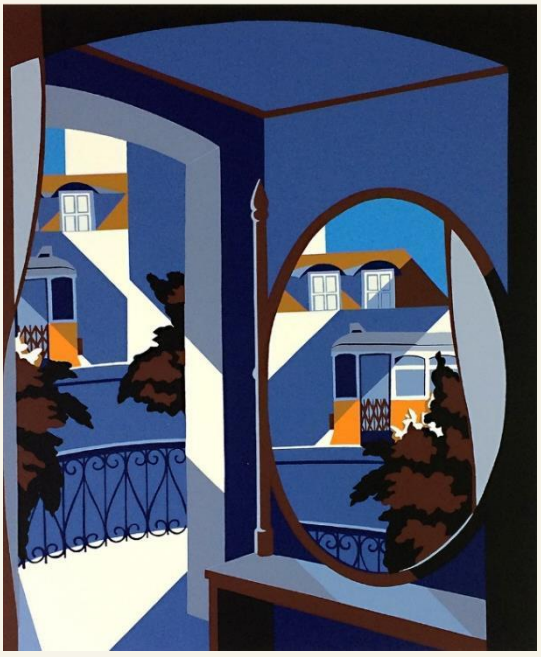

Título: ***Lisboa - Elétricos***
Técnica: Serigrafia
Dimensões: 70 x 50 cm
Referência: CD0002
P.V.P.: 330 €

S&A

SERIGRAFIAS & AFINS

CARLOS DUGOS

Título: ***Lisboa – Torre de Belém***
Técnica: Serigrafia
Dimensões: 70 x 50 cm
Referência: CD0003
P.V.P.: 330 €

S&A

SERIGRAFIAS & AFINS

CATARINA CASTEL BRANCO

Técnica: Serigrafia
Dimensões: 51 x 36 cm
Referência: CCB0001
P.V.P.: 200 €

Técnica: Serigrafia
Dimensões: 36 x 26 cm
Referência: CCB0002
P.V.P.: 130 €

Técnica: Serigrafia
Dimensões: 36 x 26 cm
Referência: CCB0003
P.V.P.: 130 €

S&A

SERIGRAFIAS & AFINS

COHEN FUSÉ

Título: ***Mulher***
Técnica: Serigrafia
Dimensões: 35 x 35 cm
Referência: CF0001
P.V.P.: 350 €

S&A

SERIGRAFIAS & AFINS

COHEN FUSÉ

Título: ***Lisboa***
Técnica: Serigrafia
Dimensões: 35 x 48 cm
Edição: 100 exemplars assinados e numerados
Ano: 1988
Referência: CF0002
P.V.P.: 330 €

S&A

SERIGRAFIAS & AFINS

COHEN FUSÉ

Título: ***El Mago***
Técnica: Guache s/ papel
Dimensões: 50 x 35 cm
Ano: 2018
Referência: CF0003
P.V.P.: 1100€

Título: ***Jogo de Leques***
Técnica: Guache s/ papel
Dimensões: 50 x 35 cm
Ano: 2018
Referência: CF0004
P.V.P.: 1100 €

S&A

SERIGRAFIAS & AFINS

COHEN FUSÉ

Título: ***The Magic Clown***
Técnica: Guache s/ papel
Dimensões: 50 x 35 cm
Ano: 2018
Referência: CF0005
P.V.P.: 1100 €

Título: ***El Malabarista***
Técnica: Guache s/ papel
Dimensões: 50 x 35 cm
Ano: 2018
Referência: CF0006
P.V.P.: 1100 €
Vendido

S&A

SERIGRAFIAS & AFINS

COHEN FUSÉ

Título: ***El Tamborilero***
Técnica: Guache s/ papel
Dimensões: 50 x 35 cm
Ano: 2018
Referência: CF0007
P.V.P.: 1100 €

Título: ***El Violonista***
Técnica: Guache s/ papel
Dimensões: 50 x 35 cm
Ano: 2018
Referência: CF0008
P.V.P.: 1100 €

S&A

SERIGRAFIAS & AFINS

COHEN FUSÉ

Título: ***La Dama del tocado chino***
Técnica: Guache s/ papel
Dimensões: 50 x 35 cm
Ano: 2018
Referência: CF0009
P.V.P.: 1100 €

Título: ***La Dama de la trompa***
Técnica: Guache s/ papel
Dimensões: 50 x 35 cm
Ano: 2018
Referência: CF0010
P.V.P.: 1100 €
Vendido

S&A

SERIGRAFIAS & AFINS

COHEN FUSÉ

Título: ***La dama de la mandolina***
Técnica: Guache s/ papel
Dimensões: 50 x 35 cm
Ano: 2018
Referência: CF0011
P.V.P.: 1100 €
Vendido

Título: ***La Dama del tintinelo***
Técnica: Guache s/ papel
Dimensões: 50 x 35 cm
Ano: 2018
Referência: CF0012
P.V.P.: 1100 €

S&A

SERIGRAFIAS & AFINS

COHEN FUSÉ

Título: ***La tocadora del harpalud***
Técnica: Guache s/ papel
Dimensões: 50 x 35 cm
Ano: 2018
Referência: CF0013
P.V.P.: 1100 €

Título: ***La Pitonisa***
Técnica: Guache s/ papel
Dimensões: 50 x 35 cm
Ano: 2018
Referência: CF0014
P.V.P.: 1100 €

S&A

SERIGRAFIAS & AFINS

COHEN FUSÉ

Título: ***La Cartomante***
Técnica: Guache s/ papel
Dimensões: 50 x 35 cm
Ano: 2018
Referência: CF0015
P.V.P.: 1100 €

Título: ***La Dama del Tarot***
Técnica: Guache s/ papel
Dimensões: 50 x 35 cm
Ano: 2018
Referência: CF0016
P.V.P.: 1100 €

S&A

SERIGRAFIAS & AFINS

COHEN FUSÉ

Título: ***La Dama de copas***
Técnica: Guache s/ papel
Dimensões: 50 x 35 cm
Ano: 2018
Referência: CF0017
P.V.P.: 1100 €

Título: ***Espejo, Espejito...***
Técnica: Guache s/ papel
Dimensões: 50 x 35 cm
Ano: 2018
Referência: CF0018
P.V.P.: 1100 €

S&A

SERIGRAFIAS & AFINS

COHEN FUSÉ

Título: ***The dancer***
Técnica: Guache s/ papel
Dimensões: 50 cm x 35 cm
Ano: 2018
Referência: CF0019
P.V.P.: 1100 €

Título: ***La Dama del elixir***
Técnica: Guache s/ papel
Dimensões: 50 cm x 35 cm
Ano: 2018
Referência: CF0020
P.V.P.: 1100 €

S&A

SERIGRAFIAS & AFINS

COHEN FUSÉ

Referência: CF0021

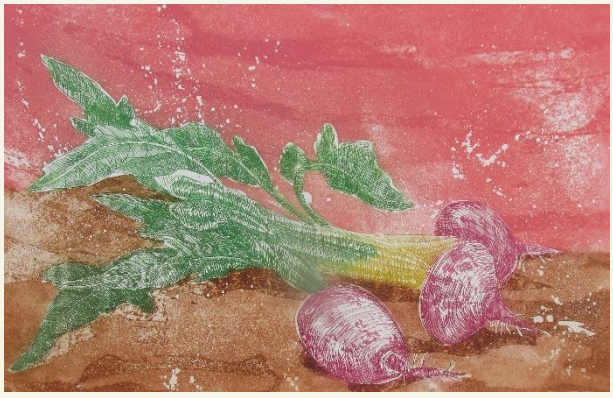

Referência: CF0022

Referência: CF0023

Técnica: Gravura
Dimensões: 56 x 76 cm
Edição: 50 exemplares assinados e numerados
Ano: 1990
P.V.P. Unitário: 650 €

S&A

SERIGRAFIAS & AFINS

COHEN FUSÉ

Referência: CF0024

Referência: CF0025

Técnica: Gravura
Dimensões: 76 x 56 cm
Edição: 50 exemplares assinados e numerados
Ano: 1990
P.V.P. Unitário: 650 €

S&A

SERIGRAFIAS & AFINS

CRISTINA VALADAS

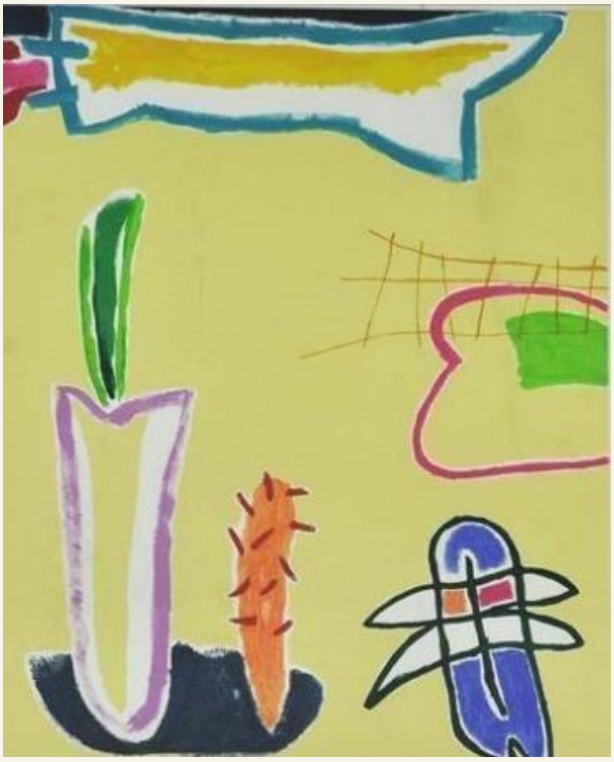

Título: ***Let the Stars Go***
Técnica: Serigrafia
Dimensões: 57,5 x 46 cm
Ano: 1999
Edição: 200 exemplares assinados e numerados
Referência: CV0001
P.V.P.: 300 €

S&A

SERIGRAFIAS & AFINS

CRUZEIRO SEIXAS

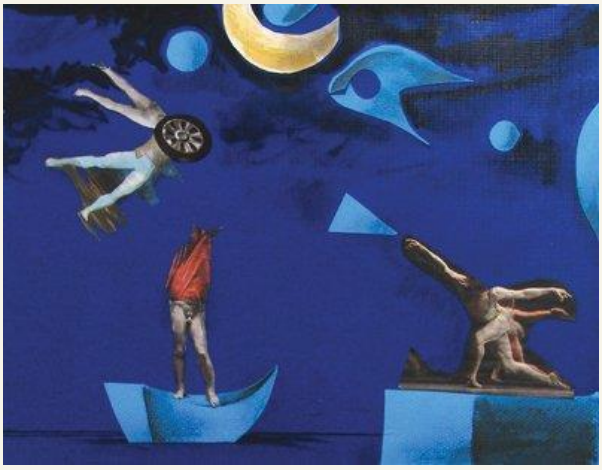

Técnica: Serigrafia
Dimensões: 34 x 24 cm
Ano: 2007
Referência: CS001
P.V.P.: 420 €

Técnica: Serigrafia
Dimensões: 34 x 24 cm
Ano: 2007
Referência: CS002
P.V.P.: 420 €

S&A

SERIGRAFIAS & AFINS

CRUZEIRO SEIXAS

Técnica: Serigrafia
Dimensões: 24 x 34 cm
Ano: 2007
Referência: CS003
P.V.P.: 420 €

Técnica: Serigrafia
Dimensões: 24 x 34 cm
Ano: 2009
Referência: CS004
P.V.P.: 380 €

S&A

SERIGRAFIAS & AFINS

CRUZEIRO SEIXAS

Técnica: Serigrafia
Dimensões: 34 x 24 cm
Ano: 2007
Referência: CS005
P.V.P.: 420 €

Técnica: Serigrafia
Dimensões: 34 x 24 cm
Ano: 2009
Referência: CS006
P.V.P.: 450 €

S&A

SERIGRAFIAS & AFINS

CRUZEIRO SEIXAS

Técnica: Serigrafia
Título: Noite sem fim
Dimensões: 51 x 70 cm
Ano: 2012
Referência: CS007
P.V.P.: 650 €

Técnica: Serigrafia
Título: Édipo e a esfinge
Dimensões: 51 x 70 cm
Ano: 2012
Referência: CS008
P.V.P.: 650 €

S&A

SERIGRAFIAS & AFINS

CRUZEIRO SEIXAS

Técnica: Serigrafia
Dimensões: 24 x 34 cm
Ano: 2009
Referência: CS009
P.V.P.: 420 €

Técnica: Serigrafia
Dimensões: 30 x 42 cm
Ano: 2006
Referência: CS0010
P.V.P.: 450 € (com Passepartout)

S&A

SERIGRAFIAS & AFINS

CRUZEIRO SEIXAS

Técnica: Serigrafia
Dimensões: 30,5 x 39,5 cm
Ano: 2004
Edição: 200 exemplares assinados e numerados
Referência: CS0011
P.V.P.: 510 € (com Passepartout)

Técnica: Serigrafia
Dimensões: 30,5 x 21 cm
Ano: 2004
Edição: 500 exemplares assinados e numerados
Referência: CS0012
P.V.P.: 150 € (com Passepartout)

S&A

SERIGRAFIAS & AFINS

CRUZEIRO SEIXAS

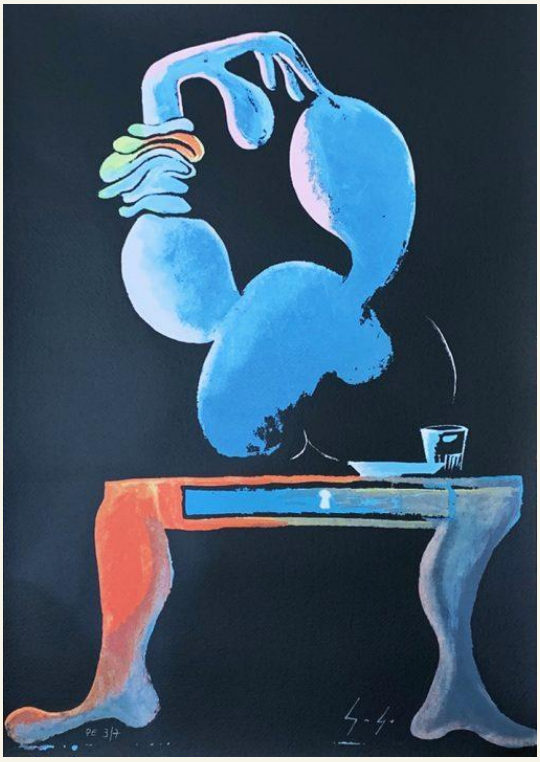

Técnica: Serigrafia
Dimensões: 58 x 40 cm
Edição: -
Referência: CS0013
P.V.P.: 492 €

S&A

SERIGRAFIAS & AFINS

DAVID DE ALMEIDA

Coleção memória dos Seixos

Referência: DA0001

Referência: DA0002

Referência: DA0003

Título: ***Coleção Memória dos Seixos***

Técnica: Gravura sobre papel

Coleção: Caixa com 3 gravuras e 5 poemas de Carlos Frias de Carvalho

Dimensão (cada gravura): DA001/003 (18 x 33 cm) e DA002 (24,5 x 33 cm)

Edição: 150 assinados e numerados

P.V.P. de cada caixa: 615 €

S&A

SERIGRAFIAS & AFINS

DAVID DE ALMEIDA

Coleção Sinais

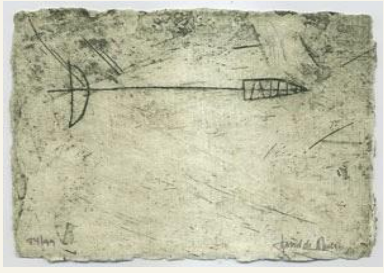

Título: ***Coleção Sinais***
Técnica: Gravura sobre papel
Coleção: 6 gravuras e uma caixa de David de Almeida
Dimensões (cada gravura): 17,5 x 12,5 cm
Referência: DA0004
P.V.P. de cada caixa: 550 €

S&A

SERIGRAFIAS & AFINS

DAVID DE ALMEIDA

Técnica: Gravura
Dimensões: 13,5 x 27 cm
Referência: DA0005
P.V.P.: 215 €

Técnica: Gravura
Dimensões: 13,5 x 27 cm
Referência: DA0006
P.V.P.: 215 €

S&A

SERIGRAFIAS & AFINS

DAVID DE ALMEIDA

Referência: DA0007

Referência: DA0008

Referência: DA0009

Técnica: Serigrafia

Dimensões: 5,5 x 4 cm

P.V.P. Unitário: 185 € (com moldura)

S&A

SERIGRAFIAS & AFINS

DIOGO NAVARRO

Técnica: Serigrafia
Dimensões: 39 x 42 cm
Referência: DN0001
P.V.P.: 185 €

S&A

SERIGRAFIAS & AFINS

DIOGO NAVARRO

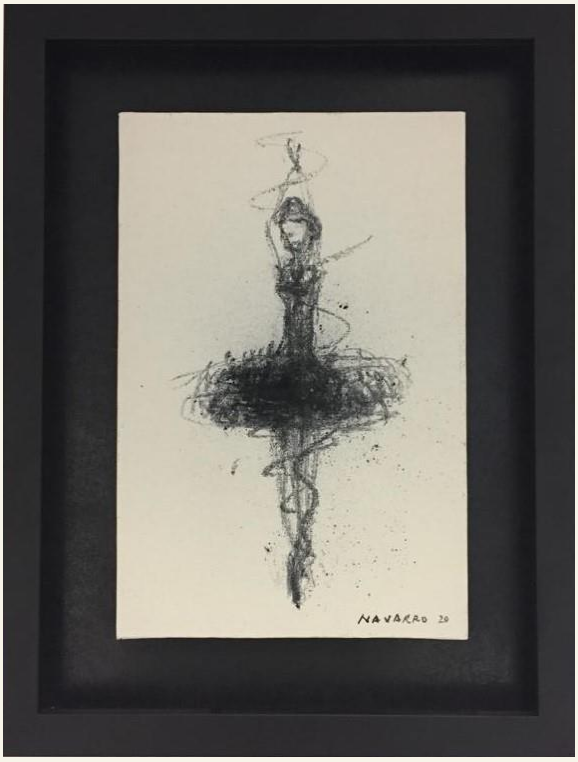

Técnica: Acrílico s/ tela
Dimensões: 43 x 33 cm
Ano: 2020
Referência: DN0002
P.V.P.: 800 € (com moldura)

S&A

SERIGRAFIAS & AFINS

DIOGO SIQUEIRA

Técnica: Serigrafia
Dimensões: 40 x 50 cm
Ano: 2008
Referência: DS0001
P.V.P.: 300 €

S&A

SERIGRAFIAS & AFINS

DORINDO DE CARVALHO

Título: ***Essências da Natureza***
Técnica: Serigrafia
Dimensões: 22 x 22 cm
Ano: 2006
Edição: 100 exemplares assinados e numerados
Referência: DC0001
P.V.P.: 80 €

S&A

SERIGRAFIAS & AFINS

DUARTE BOTELHO

Título: ***O Porto e os Clérigos***
Técnica: Serigrafia
Dimensões: 35 x 53 cm
Referência: DB0001
P.V.P.: 185 €

Título: ***Casa dos Bicos e a Sé de Lisboa***
Técnica: Serigrafia
Dimensões: 35 x 53 cm
Referência: DB0002
P.V.P.: 185 €

S&A

SERIGRAFIAS & AFINS

DUARTE BOTELHO

Título: ***Estação Central - Rossio***
Técnica: Serigrafia
Dimensões: 35 x 53 cm
Referência: DB0003
P.V.P.: 185 €

Título: ***Lloyd's of London***
Técnica: Serigrafia
Dimensões: 35 x 53 cm
Referência: DB0004
P.V.P.: 185 €

S&A

SERIGRAFIAS & AFINS

EDUARDO ALARCÃO

Título: ***Os cavalos a correr e as meninas a aprender***
Técnica: Serigrafia
Dimensões: 50 x 88 cm
Referência: EA0001
P.V.P.: 430 €

S&A

SERIGRAFIAS & AFINS

EDUARDO LUIZ

Técnica: Serigrafia
Dimensões: 22 x 28,5 cm
Referência: EL0001
P.V.P.: 125 €

S&A

SERIGRAFIAS & AFINS

EMERENCIANO

Técnica: Serigrafia
Dimensões: 70 x 50 cm
Referência: E0001
P.V.P.: 370 €

S&A

SERIGRAFIAS & AFINS

ERRÓ

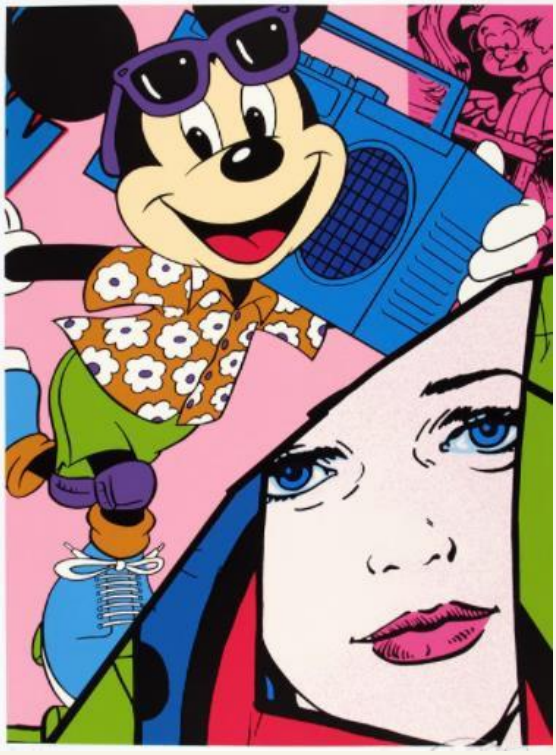

Título: ***Mickey***
Técnica: Serigrafia
Dimensões: 70 x 50 cm
Ano: 2003
Edição: 200 exemplares assinados e numerados
Referência: E0001
P.V.P.: 500 €

S&A

SERIGRAFIAS & AFINS

ESPIEUX

Título: ***Cascais***
Técnica: Serigrafia
Dimensões: 35 x 50 cm
Referência: E0001
P.V.P.: 330 €

S&A

SERIGRAFIAS & AFINS

ESPIGA PINTO

Técnica: Serigrafia
Dimensões: 37 x 37 cm
Referência: EP0001
P.V.P.: 330 €

Técnica: Serigrafia
Dimensões: 37 x 37 cm
Referência: EP0002
P.V.P.: 330 €

S&A

SERIGRAFIAS & AFINS

FRANCISCO BARTUS

Título: ***Praia***
Técnica: Óleo s/ tela
Dimensões: 100 x 100 cm
Referência: FB0001
P.V.P.: 2 600€

Título: ***Praia***
Técnica: Óleo s/ tela
Dimensões: 100 x 100 cm
Referência: FB0002
P.V.P.: 2 600€

S&A

SERIGRAFIAS & AFINS

FRANCISCO BARTUS

Técnica: Óleo s/ tela
Dimensões: 80 x 80 cm
Referência: FB0003
P.V.P.: 2 300€

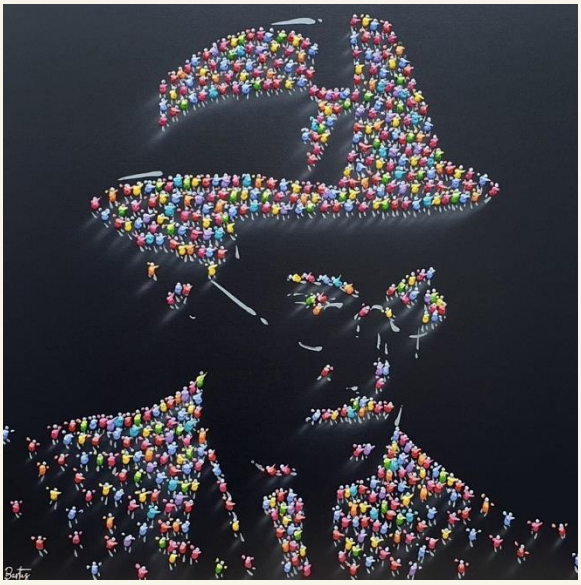

Título: ***Fernando Pessoa***
Técnica: Óleo s/ tela
Dimensões: 80 x 80 cm
Referência: FB0004
P.V.P.: 2 300€

S&A

SERIGRAFIAS & AFINS

FRANCISCO BARTUS

Título: ***Love***
Técnica: Óleo s/ tela
Dimensões: 80 x 80 cm
Referência: FB0005
P.V.P.: 2 300€

Título: ***Love***
Técnica: Óleo s/ tela
Dimensões: 80 x 80 cm
Referência: FB0006
P.V.P.: 2 300€

S&A

SERIGRAFIAS & AFINS

FRANCISCO BARTUS

Título: ***Árvore da Vida***
Técnica: Óleo s/ tela
Dimensões: 80 x 80 cm
Referência: FB0007
P.V.P.: 1968 €

Título: ***Love***
Técnica: Óleo s/ tela
Dimensões: 80 x 80 cm
Referência: FB00008
P.V.P.: 1968 €

S&A

SERIGRAFIAS & AFINS

FRANCISCO BARTUS

Título: *Círculo da Vida*
Técnica: Óleo s/ tela
Dimensões: 50 x 50 cm
Referência: FB0009
P.V.P.: 970€

Título: *Círculo da Vida*
Técnica: Óleo s/ tela
Dimensões: 50 x 50 cm
Referência: FB00010
P.V.P.: 970€

S&A

SERIGRAFIAS & AFINS

ESPIGA PINTO

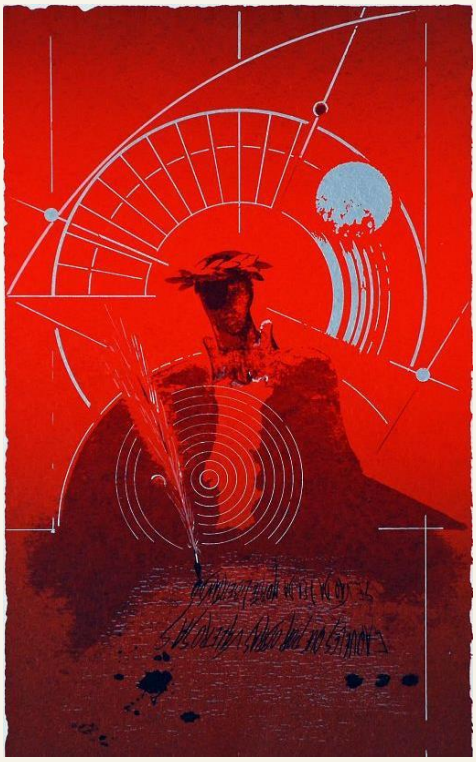

Técnica: Serigrafia
Dimensões: 25 x 40 cm
Referência: EP0003
P.V.P.: 275 €

S&A

SERIGRAFIAS & AFINS

FABESKO

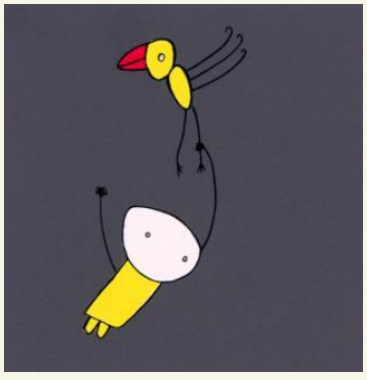

Referência: FA0001

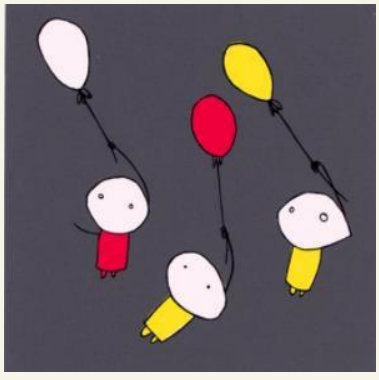

Referência: FA0002

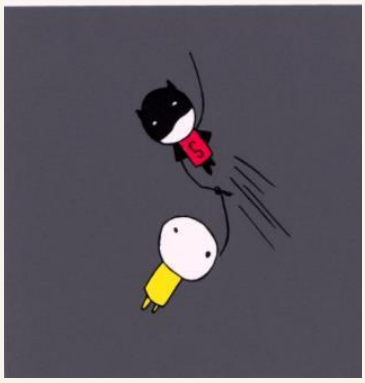

Referência: FA0003

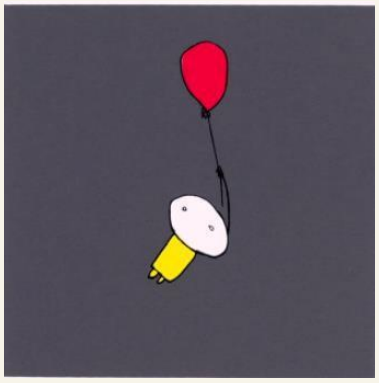

Referência: FA0004

Técnica: Serigrafia
Dimensões: 14 x 14 cm
Ano: 2008
Edição: 200 exemplares assinados e numerados
P.V.P. Unitário: 40€

S&A

SERIGRAFIAS & AFINS

FABESKO

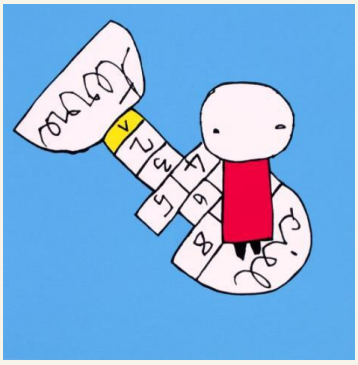

Referência: FA0005

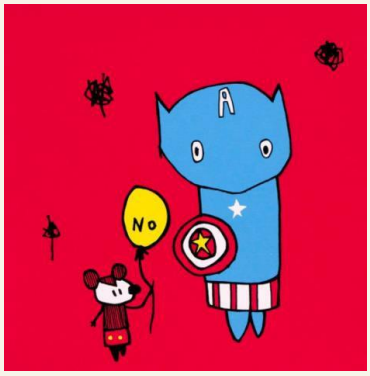

Referência: FA0006

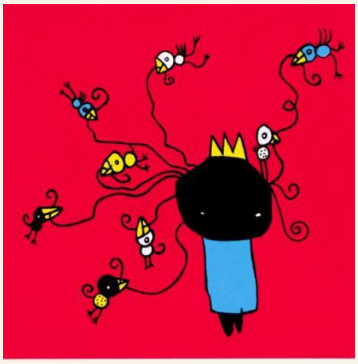

Referência: FA0007

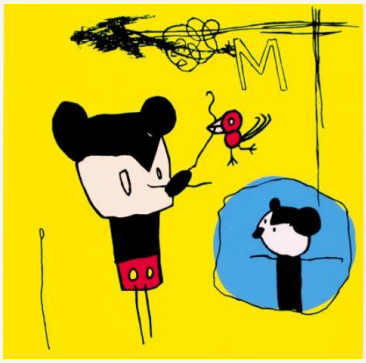

Referência: FA0008

Técnica: Serigrafia
Dimensões: 22,5 x 22,5 cm
Ano: 2008
Edição: 200 exemplares assinados e numerados
P.V.P. Unitário: 40€

S&A

SERIGRAFIAS & AFINS

FABESKO

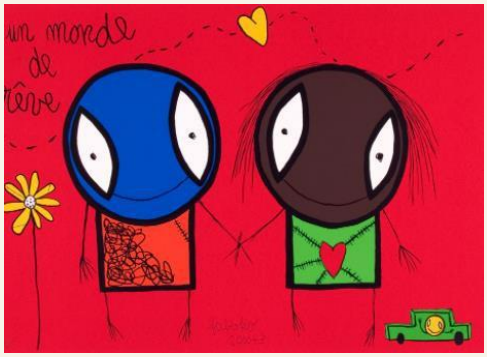

Título: ***Un Monde de Rêve***
Técnica: Serigrafia
Dimensões: 48 x 68 cm
Ano: 2003
Edição: 60 exemplares assinados e numerados
Referência: FA0009
P.V.P.: 200 €

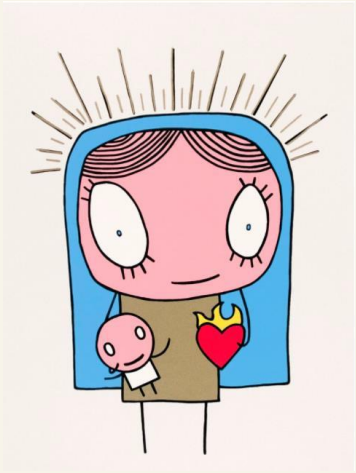

Título: ***Virgem***
Técnica: Serigrafia
Dimensões: 41 x 30 cm
Ano: 2006
Edição: 200 exemplares assinados e numerados
Referência: FA0010
P.V.P.: 120 €

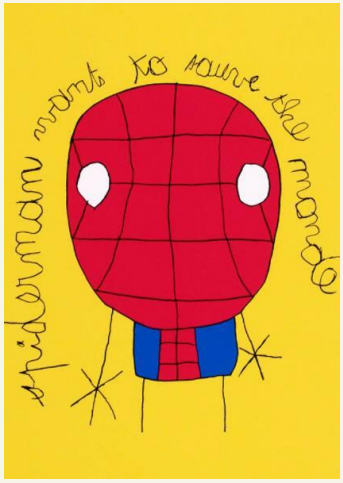

Título: ***Spiderman***
Técnica: Serigrafia
Dimensões: 36,5 x 26 cm
Ano: 2004
Edição: 200 exemplares assinados e numerados
Referência: FA0011
P.V.P.: 120 €

S&A

SERIGRAFIAS & AFINS

FRANCISCO ARÍTZIA

Título: ***Violeta Parra***
Técnica: Serigrafia
Dimensões: 70 x 50 cm
Referência: FA0001
P.V.P.: 350 €

S&A

SERIGRAFIAS & AFINS

GENTIL HOMEM

Título: ***Torres Vedras***
Técnica: Serigrafia
Dimensões: 49 x 41 cm
Referência: GH0001
P.V.P.: 330 €

S&A

SERIGRAFIAS & AFINS

GONZALEZ BRAVO

Técnica: Serigrafia
Dimensões: 50 x 70 cm
Referência: GB0001
P.V.P.: 350 €

Técnica: Serigrafia
Dimensões: 50 x 70 cm
Referência: GB0002
P.V.P.: 350 €

S&A

SERIGRAFIAS & AFINS

GONZALEZ BRAVO

Técnica: Serigrafia
Dimensões: 70 x 50 cm
Referência: GB0003
P.V.P.: 350 €

S&A

SERIGRAFIAS & AFINS

GRAÇA MORAIS

Técnica: Serigrafia
Dimensões: 58 x 40 cm
Referência: GM0001
P.V.P.: 550 €

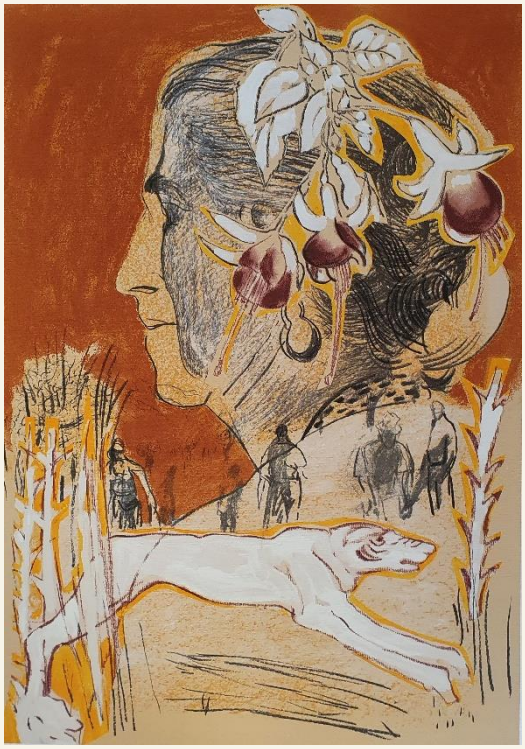

Técnica: Serigrafia
Dimensões: 57 x 41 cm
Referência: GM0002
P.V.P.: 550 €

S&A

SERIGRAFIAS & AFINS

GRAÇA MORAIS

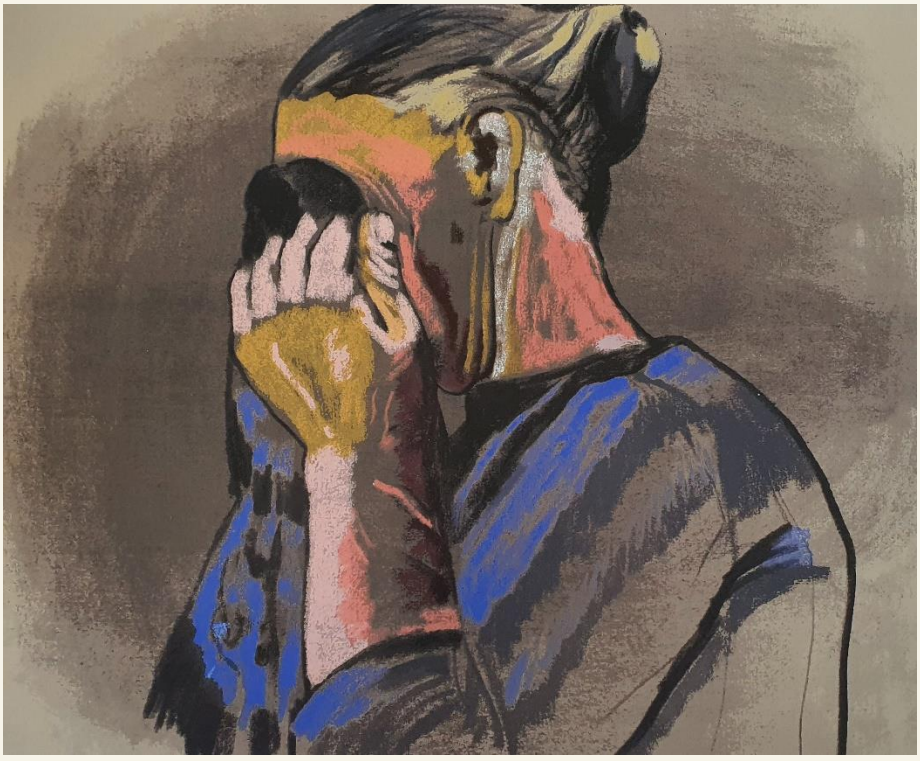

Técnica: Serigrafia
Dimensões: 40 x 48 cm
Referência: GM0003
P.V.P.: 500 €

S&A

SERIGRAFIAS & AFINS

GUILHERME PARENTE

Técnica: Serigrafia
Dimensões: 58 x 46,5 cm
Referência: GP0001
P.V.P.: 550 €

Técnica: Serigrafia
Dimensões: 50,5 x 46 cm
Referência: GP0002
P.V.P.: 550 €

S&A

SERIGRAFIAS & AFINS

GUILHERME PARENTE

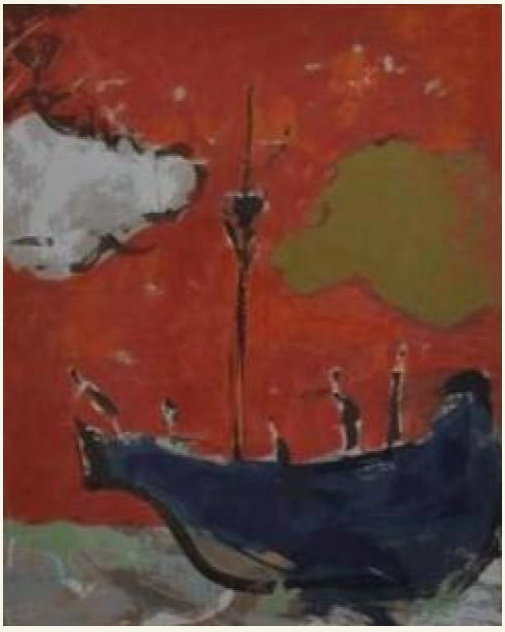

Técnica: Serigrafia
Dimensões: 70 x 55 cm
Referência: GP0003
P.V.P.: 550 €

Técnica: Serigrafia
Dimensões: 50 x 70 cm
Referência: GP0004
P.V.P.: 550 €

S&A

SERIGRAFIAS & AFINS

GUILHERME PARENTE

Técnica: Serigrafia
Dimensões: 60,5 x 40 cm
Referência: GP0005
P.V.P.: 550 €

Técnica: Serigrafia
Dimensões: 50 x 36 cm
Referência: GP0006
P.V.P.: 550 €

S&A
SERIGRAFIAS & AFINS

GUILHERME PARENTE

Técnica: Serigrafia
Dimensões: 44 x 47 cm
Referência: GP0007
P.V.P.: 550 €

Técnica: Serigrafia
Dimensões: 49 x 49 cm
Referência: GP0008
P.V.P.: 550 €

S&A

SERIGRAFIAS & AFINS

GUILHERME PARENTE

Técnica: Serigrafia
Dimensões: 50 x 41 cm
Referência: GP009
P.V.P.: 550 €

Técnica: Serigrafia
Dimensões: 45 x 39 cm
Referência: GP0010
P.V.P.: 550 €

S&A

SERIGRAFIAS & AFINS

GUILHERME PARENTE

Técnica: Serigrafia
Dimensões: 45,5x61 cm
Referência: GP011
P.V.P.: 550 €

S&A

SERIGRAFIAS & AFINS

HELENA ABREU

Título: ***Abraço de anjos***
Técnica: Serigrafia
Dimensões: 56,5 x 33 cm
Ano: 2005
Referência: HA0001
P.V.P.: 500 € (com Passepartout)

S&A

SERIGRAFIAS & AFINS

HELENA VIEIRA DA SILVA

Técnica: Serigrafia
Dimensões: 35 x 9,5 cm
Referência: HVS0001
P.V.P.: 750 €

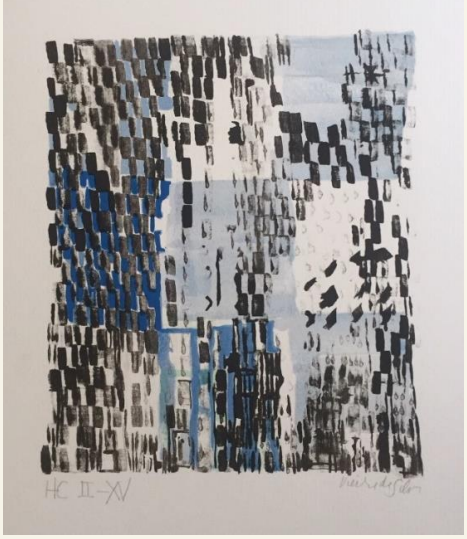

Técnica: Serigrafia
Dimensões: 59 x 44 cm
Referência: HVS0002
P.V.P.: 1450 €

S&A

SERIGRAFIAS & AFINS

ILDA DAVID

Técnica: Serigrafia
Dimensões: 56 x 38,5 cm
Edição: 200 exemplares assinados e numerados
Ano: 1998
Referência: ID0001
P.V.P.: 350 €

S&A

SERIGRAFIAS & AFINS

ISABEL LAGINHAS

Técnica: Serigrafia
Dimensões: 64 x 38 cm
Ano: 2003
Edição: 200 exemplares assinados e numerados
Referência: IL0001
P.V.P.: 240 € (com Passepartout)

S&A

SERIGRAFIAS & AFINS

ISABEL NUNES

Título: ***Lisboa entre tempos***
Técnica: Serigrafia
Dimensões: 51 x 40,5 cm
Ano: 2005
Edição: 200 exemplares assinados e numerados
Referência: IN0001
P.V.P.: 230 €

S&A

SERIGRAFIAS & AFINS

JACINTO LUÍS

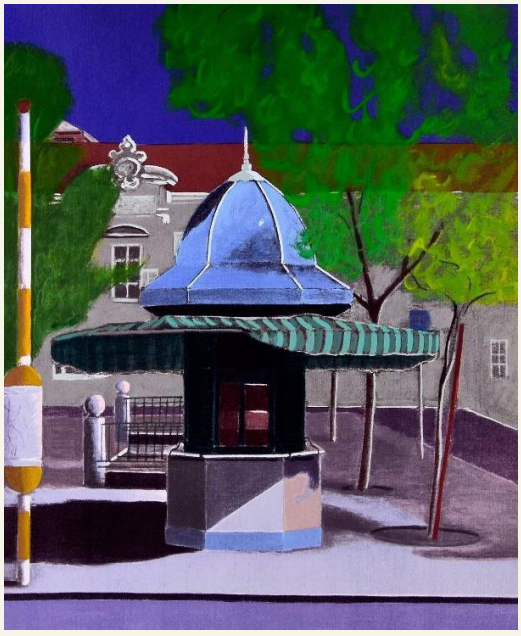

Técnica: Serigrafia
Dimensões: 67 x 55 cm
Referência: JL0001
P.V.P.: 330 €

Técnica: Serigrafia
Dimensões: 51 x 42 cm
Referência: JL0002
P.V.P.: 330 €

S&A

SERIGRAFIAS & AFINS

JACINTO LUÍS

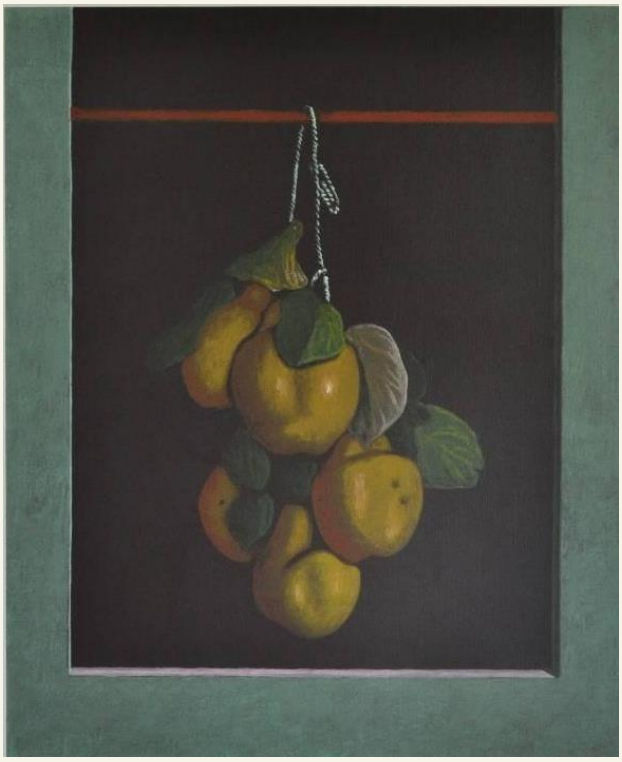

Técnica: Serigrafia
Dimensões: 51 x 42 cm
Referência: JL0003
P.V.P.: 330 €

S&A

SERIGRAFIAS & AFINS

JACQUES MONORY

Técnica: Serigrafia
Dimensões: 49 x 49,5 cm
Ano: 2002
Edição: 200 exemplares assinados e numerados
Referência: JM0001
P.V.P.: 500 €

S&A

SERIGRAFIAS & AFINS

JAIME DA SILVA

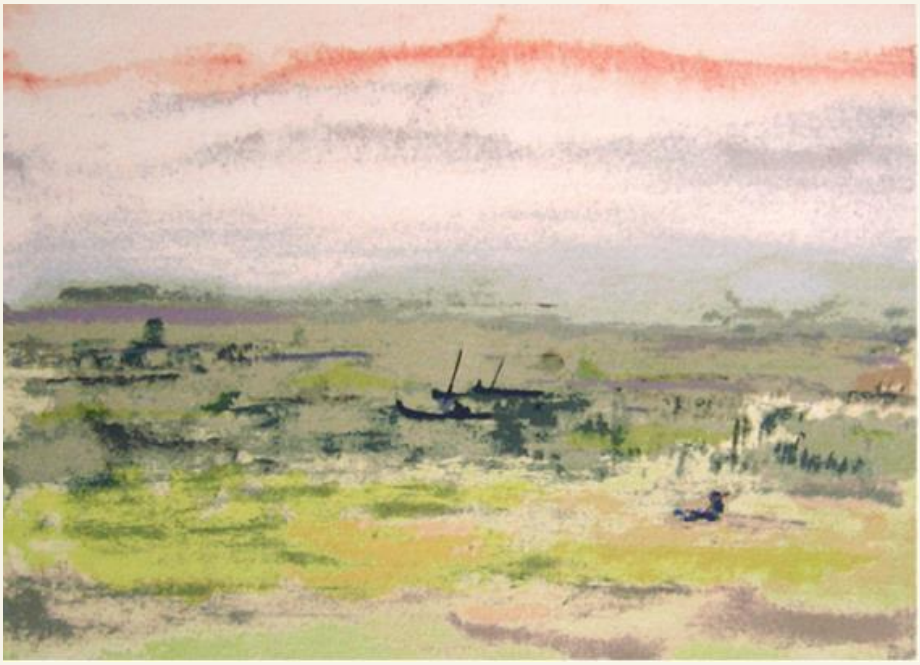

Técnica: Serigrafia
Dimensões: 18,5 × 25 cm
Referência: JS0001
P.V.P.: 150 €

S&A

SERIGRAFIAS & AFINS

JAIME ISIDORO

Título: ***Porto***
Técnica: Serigrafia
Dimensões: 50 x 62 cm
Referência: JI0001
P.V.P: 350 €

Título: ***Porto***
Técnica: Serigrafia
Dimensões: 45 x 57 cm
Referência: JI0002
P.V.P: 350 €

S&A

SERIGRAFIAS & AFINS

JOANA ROSA

Título: ***Boca do Rio***
Técnica: Serigrafia
Dimensões: 20,5 x 70 cm
Ano: 2005
Edição: 150 exemplares assinados e numerados
Referência: JR0001
P.V.P.: 230 €

Título: ***Paragem de Autocarro***
Técnica: Serigrafia
Dimensões: 14,5 x 65,5 cm
Ano: 2005
Edição: 150 exemplares assinados e numerados
Referência: JR0002
P.V.P.: 230 €

Técnica: Serigrafia
Dimensões: 20 x 26 cm
Referência: JR0003
P.V.P.: 120 €

S&A

SERIGRAFIAS & AFINS

JOÃO CUTILEIRO

Título: ***Nú Feminino***

Técnica: Prato de porcelana pintado

Diâmetro: 27 cm

Edição: 100 pratos numerados e assinados pelo mestre Cutileiro, com suporte de acrílico

Referência: C0001

P.V.P.: 210 €

S&A

SERIGRAFIAS & AFINS

JOÃO CUTILEIRO

Técnica: Serigrafia
Dimensões: 69 x 49 cm
Edição: 150 exemplares assinados e numerados
Ano: 1986
Referência: C0002
P.V.P.: 250 € (com moldura)

S&A

SERIGRAFIAS & AFINS

JOÃO FRAGOSO

Técnica: Serigrafia
Dimensões: 45,5 × 34,5 cm
Referência: JF0001
P.V.P.: 350 €

S&A

SERIGRAFIAS & AFINS

JOÃO HOGAN

Técnica: Serigrafia
Dimensões: 37 × 50 cm
Referência: JH0001
P.V.P.: 400 €

S&A

SERIGRAFIAS & AFINS

JOÃO MURILLO

Técnica: Serigrafia
Dimensões: 50 x 68 cm
Referência: JM0001
P.V.P.: 400 €

S&A

SERIGRAFIAS & AFINS

JORGE BASTOS

Técnica: Serigrafia

Dimensões: 40 x 50 cm

P.V.P.: 250 € (com Passepartout)

S&A

SERIGRAFIAS & AFINS

JORGE BRANDEIRO

Técnica: Técnica mista

Dimensões: 42 x 56 cm

Ano: 1980

P.V.P.: 430 € (com moldura)

S&A

SERIGRAFIAS & AFINS

JORGE CALERO

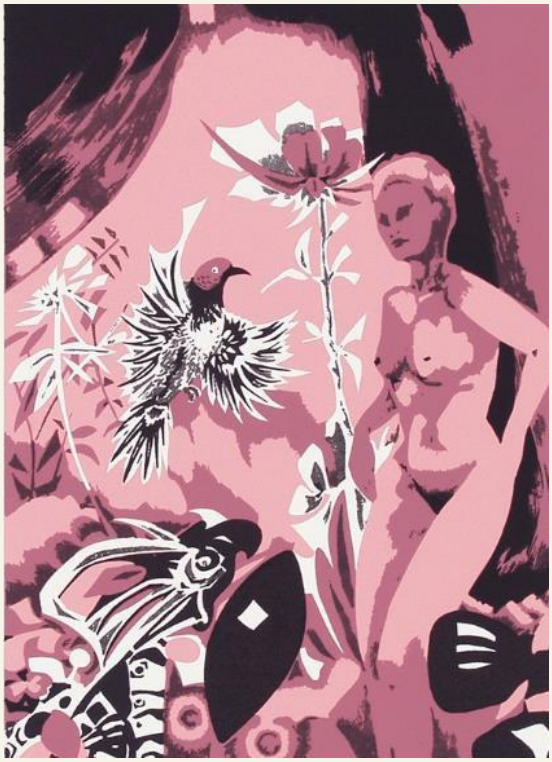

Título: ***Anunciação***
Técnica: Serigrafia
Dimensões: 26,5 x 19 cm
Ano: 2002
Edição: 250 exemplares assinados e numerados
Referência: JC0001
P.V.P.: 110 € (com Passepartout)

S&A

SERIGRAFIAS & AFINS

JOSÉ DE GUIMARÃES

Referência: JG0001

Referência: JG0002

Referência: JG0003

Referência: JG0004

Coleção: ***Atlântico, Pacífico e Índico***
Técnica: Serigrafia
Dimensões: 50 x 59 cm
P.V.P. Unitário: 615 € (sem moldura) 690 € (com moldura)

S&A

SERIGRAFIAS & AFINS

JOSÉ DE GUIMARÃES

Técnica: Serigrafia
Dimensões: 50 x 37,5 cm
Referência: JG0005
P.V.P. Unitário: 492 €

Técnica: Serigrafia
Dimensões: 56 x 38 cm
Referência: JG0006
P.V.P. Unitário: 492 €

S&A

SERIGRAFIAS & AFINS

JOSÉ DE GUIMARÃES

Técnica: Serigrafia
Dimensões: 55 x 38 cm
Referência: JG0007
P.V.P. Unitário: 492 €

Técnica: Serigrafia
Dimensões: 55 x 38 cm
Referência: JG0008
P.V.P. Unitário: 492 €

S&A

SERIGRAFIAS & AFINS

JOSÉ SOLLARI ALLEGRO

Técnica: Gravura
Dimensões: 21 x 29 cm
Edição: 7 exemplares assinados e numerados
Referência: JSA0001
P.V.P.: 150€

Técnica: Gravura
Dimensões: 20 x 25 cm
Edição: 9 exemplares assinados e numerados
Referência: JSA0002
P.V.P.: 120€

S&A

SERIGRAFIAS & AFINS

JOSÉ SOLLARI ALLEGRO

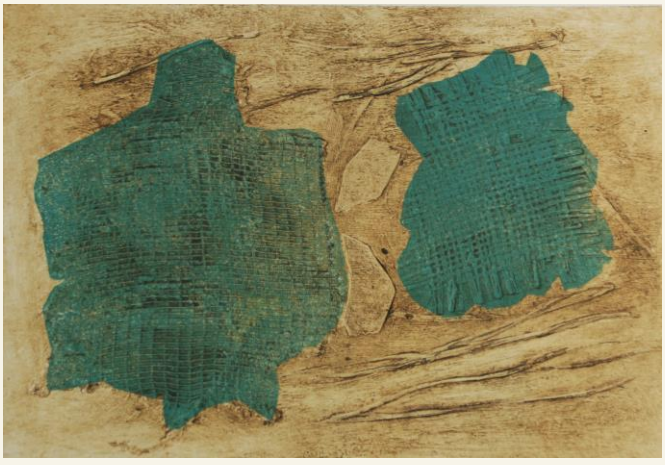

Técnica: Gravura
Dimensões: 20 x 30 cm
Edição: 9 exemplares assinados e numerados
Referência: JSA0003
P.V.P.: 120€

Dimensões: 25 x 35 cm
Edição: 8 exemplares assinados e numerados
Referência: JSA0004
P.V.P.: 150€

S&A

SERIGRAFIAS & AFINS

JOSÉ SOLLARI ALLEGRO

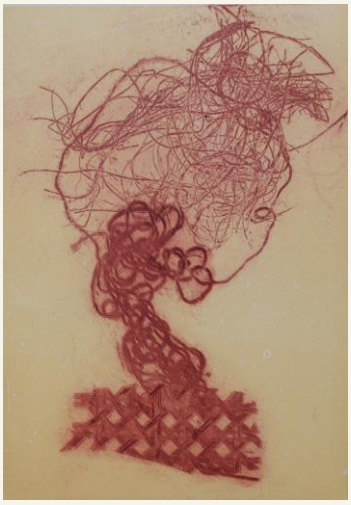

Técnica: Gravura
Dimensões: 21 x 15 cm
Edição: 11 exemplares assinados e numerados
Referência: JSA0005
P.V.P.: 120€

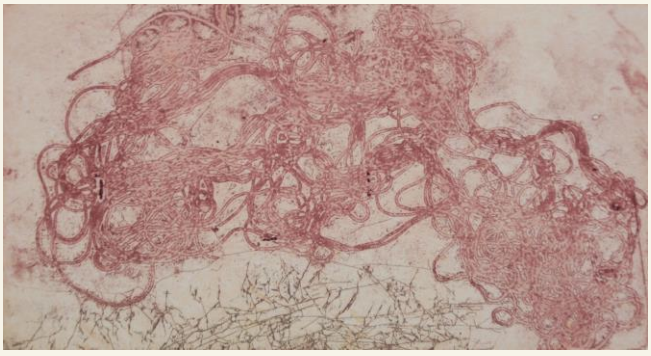

Técnica: Gravura
Dimensões: 14 x 24 cm
Edição: 10 exemplares assinados e numerados
Referência: JSA0006
P.V.P.: 120€

S&A

SERIGRAFIAS & AFINS

JOSÉ SOLLARI ALLEGRO

Técnica: Gravura
Dimensões: 24 x 16 cm
Edição: 12 exemplares assinados e numerados
Referência: JSA0007
P.V.P.: 120€

Técnica: Gravura
Dimensões: 20 x 23 cm
Edição: 11 exemplares assinados e numerados
Referência: JSA0009
P.V.P.: 120€

S&A

SERIGRAFIAS & AFINS

JOSÉ SOLLARI ALLEGRO

Técnica: Gravura
Dimensões: 29 x 20 cm
Edição: 12 exemplares assinados e numerados
Referência: JSA0008
P.V.P.: 120€

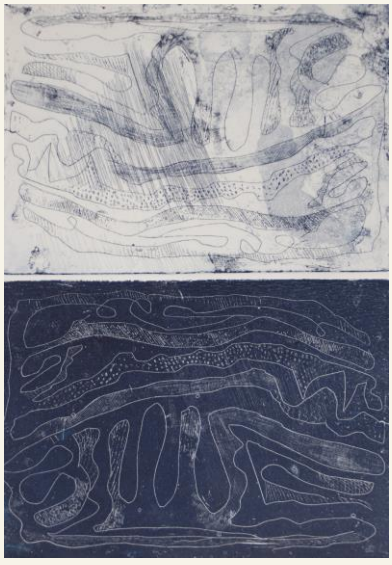

Técnica: Gravura
Dimensões: 35 x 24 cm
Edição: 9 exemplares assinados e numerados
Referência: JSA0010
P.V.P.: 150€

S&A

SERIGRAFIAS & AFINS

JOSÉ SOLLARI ALLEGRO

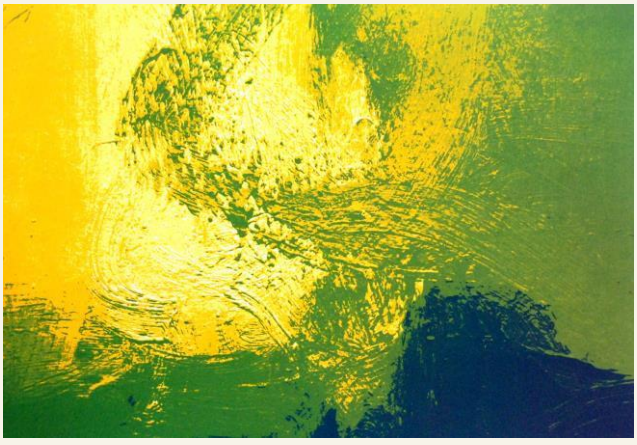

Técnica: Serigrafia
Dimensões: 20 x 29 cm
Edição: 8 exemplares assinados e numerados
Referência: JSA0011
P.V.P.: 120€

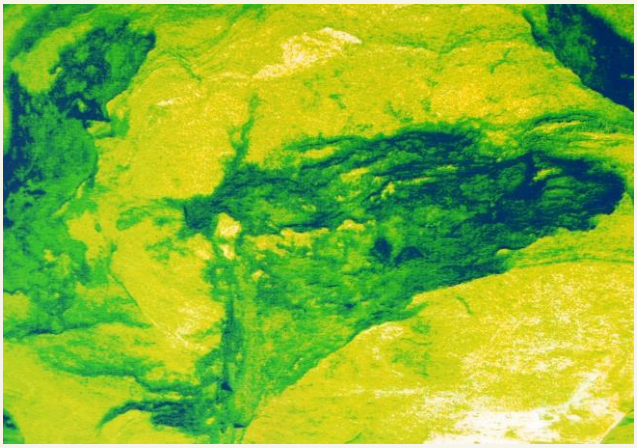

Técnica: Serigrafia
Dimensões: 20 x 29 cm
Edição: 12 exemplares assinados e numerados
Referência: JSA0012
P.V.P.: 120€

S&A

SERIGRAFIAS & AFINS

JOSÉ SOLLARI ALLEGRO

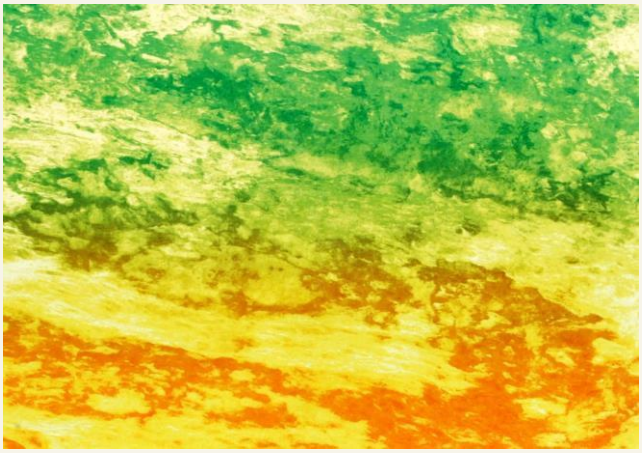

Técnica: Serigrafia
Dimensões: 20 x 29 cm
Edição: 9 exemplares assinados e numerados
Referência: JSA0013
P.V.P.: 120€

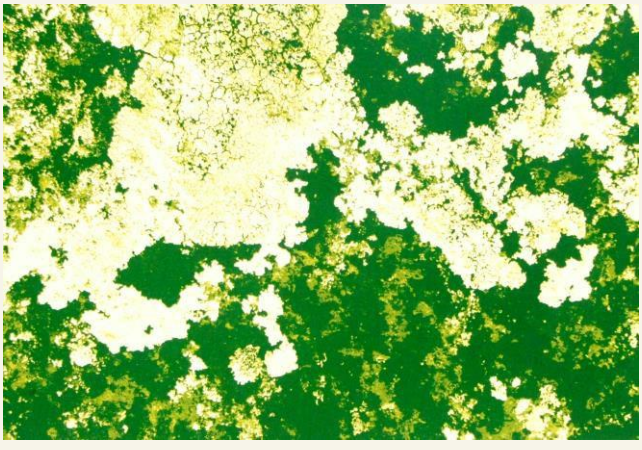

Técnica: Serigrafia
Dimensões: 28 x 41 cm
Edição: 12 exemplares assinados e numerados
Referência: JSA0014
P.V.P.: 150€

S&A

SERIGRAFIAS & AFINS

JOSÉ SOLLARI ALLEGRO

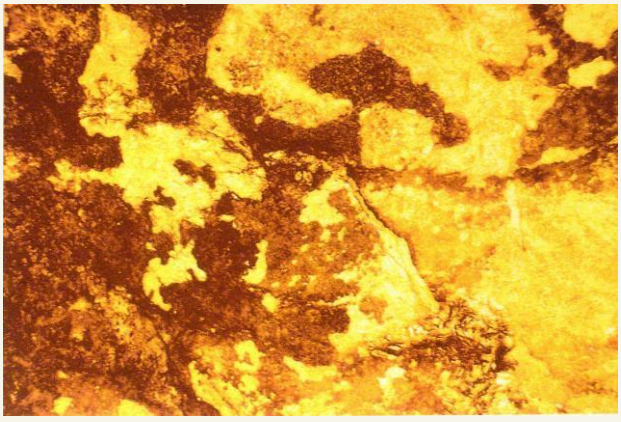

Técnica: Serigrafia
Dimensões: 20 x 29 cm
Edição: 9 exemplares assinados e numerados
Referência: JSA0015
P.V.P.: 120€

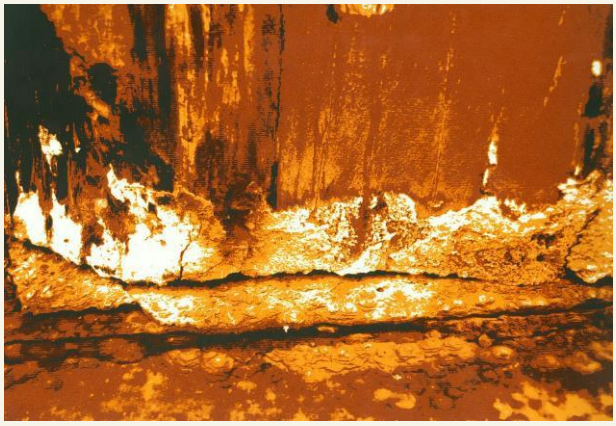

Técnica: Serigrafia
Dimensões: 28 x 41 cm
Edição: 12 exemplares assinados e numerados
Referência: JSA0016
P.V.P.: 150€

S&A

SERIGRAFIAS & AFINS

JOSÉ SOLLARI ALLEGRO

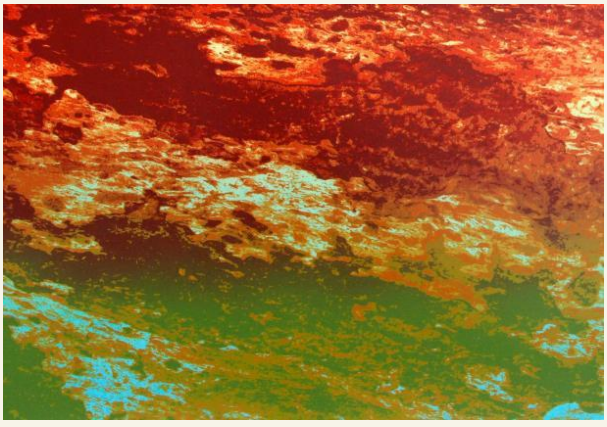

Técnica: Serigrafia
Dimensões: 28 x 41 cm
Edição: 10 exemplares assinados e numerados
Referência: JSA0017
P.V.P.: 150€

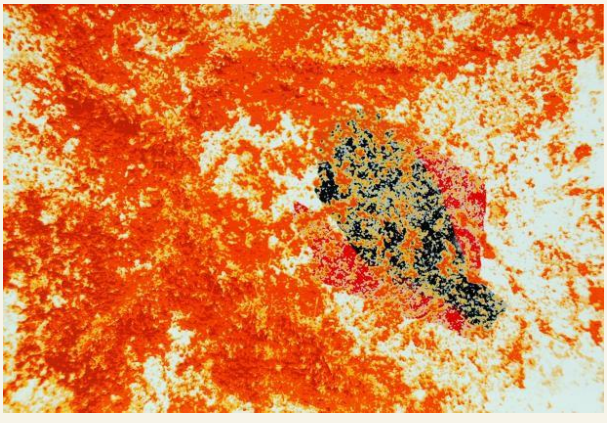

Técnica: Serigrafia
Dimensões: 20 x 29 cm
Edição: 10 exemplares assinados e numerados
Referência: JSA0018
P.V.P.: 120€

S&A

SERIGRAFIAS & AFINS

JOSÉ SOLLARI ALLEGRO

Técnica: Serigrafia
Dimensões: 27 x 41 cm
Edição: 6 exemplares assinados e numerados
Referência: JSA0019
P.V.P.: 150€

Técnica: Serigrafia
Dimensões: 26 x 41 cm
Edição: 8 exemplares assinados e numerados
Referência: JSA0020
P.V.P.: 150€

S&A

SERIGRAFIAS & AFINS

JOSÉ SOUSA LARA

Técnica: Serigrafia
Dimensões: 63 x 43 cm
Referência: JSL0001
Edição: 200 exemplares assinados e numerados
P.V.P.: 250€ (com Passepartout)

S&A

SERIGRAFIAS & AFINS

JÚLIO POMAR

Título: ***Stéphane Mallarmé (Poeta)***
Técnica: Serigrafia
Dimensões: 38 x 28 cm
Referência: JP0001
P.V.P.: 615 € (sem moldura) 690 € (com moldura)

S&A

SERIGRAFIAS & AFINS

JÚLIO POMAR

Título: ***O Carlos do Fado***
Homenagem pelos 45 anos de carreira,
Técnica: Serigrafia
Dimensões: 58 x 41 cm (mancha) 72 x 52 cm (papel)
Edição: 45 exemplares assinados e numerados
Ano: 2008
Referência: JP0002
P.V.P.: 1100 €

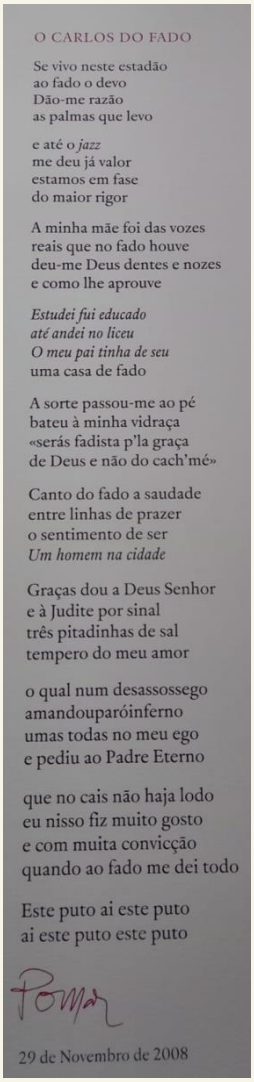

O CARLOS DO FADO

Se vivo neste estadão
ao fado o devo
Dão-me razão
as palmas que levo

e até o *jazz*
me deu já valor
estamos em fase
do maior rigor

A minha mãe foi das vozes
reais que no fado houve
deu-me Deus dentes e nozes
e como lhe aprouve

Estudei fui educado
até andei no liceu
O meu pai tinha de seu
uma casa de fado

A sorte passou-me ao pé
bateu à minha vidraça
«serás fadista p'la graça
de Deus e não do cach'mé»

Canto do fado a saudade
entre linhas de prazer
o sentimento de ser
Um homem na cidade

Graças dou a Deus Senhor
e à Judite por sinal
três pitadinhas de sal
tempero do meu amor

o qual num desassossego
amandouparóinferno
umas todas no meu ego
e pediu ao Padre Eterno

que no cais não haja lodo
eu nisso fiz muito gosto
e com muita convicção
quando ao fado me dei todo

Este puto ai este puto
ai este puto este puto

Pomar

29 de Novembro de 2008

S&A

SERIGRAFIAS & AFINS

JÚLIO POMAR

Referência: JP0003

Referência: JP0004

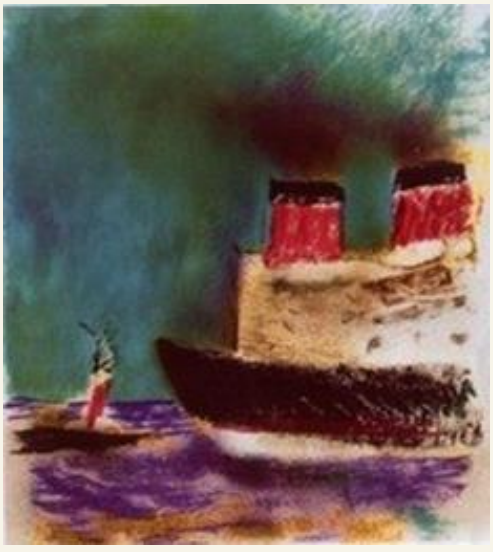

Referência: JP0005

Coleção: ***Marinheiros e Companhia***
Técnica: Serigrafia
Dimensões: 58 x 50 cm
P.V.P. Unitário: 615 €

S&A

SERIGRAFIAS & AFINS

JÚLIO POMAR

Técnica: Serigrafia
Dimensões: 45 x 37 cm
Referência: JP0006
P.V.P.: 435 €

Técnica: Serigrafia
Dimensões: 51 x 65 cm
Referência: JP0007
P.V.P.: 495 €

S&A

SERIGRAFIAS & AFINS

JÚLIO POMAR

Título: ***Cabaça***
Técnica: Serigrafia
Dimensões: 67 x 55 cm
Referência: JP0008
P.V.P.: 450 €

S&A

SERIGRAFIAS & AFINS

JUSTINO ALVES

Técnica: Serigrafia
Dimensões: 49 x 37 cm
Referência: JA0001
P.V.P.: 350 €

Técnica: Serigrafia
Dimensões: 46 x 38 cm
Referência: JA0002
P.V.P.: 350 €

S&A

SERIGRAFIAS & AFINS

JUSTINO ALVES

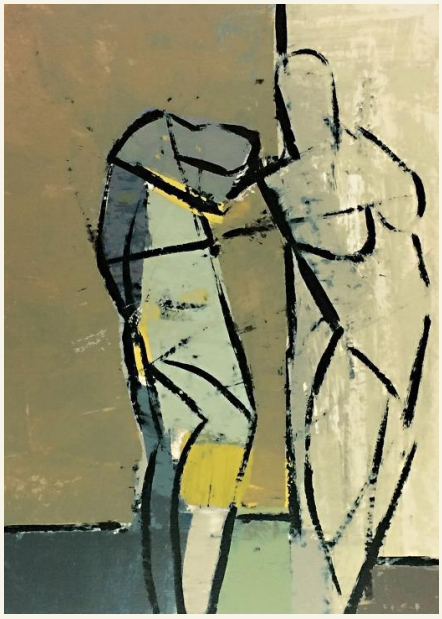

Técnica: Serigrafia
Dimensões: 46 x 32 cm
Referência: JA0003
P.V.P.: 350 €

Técnica: Serigrafia
Dimensões: 48 x 36 cm
Referência: JA0004
P.V.P.: 350 €

S&A

SERIGRAFIAS & AFINS

LEONEL MOURA

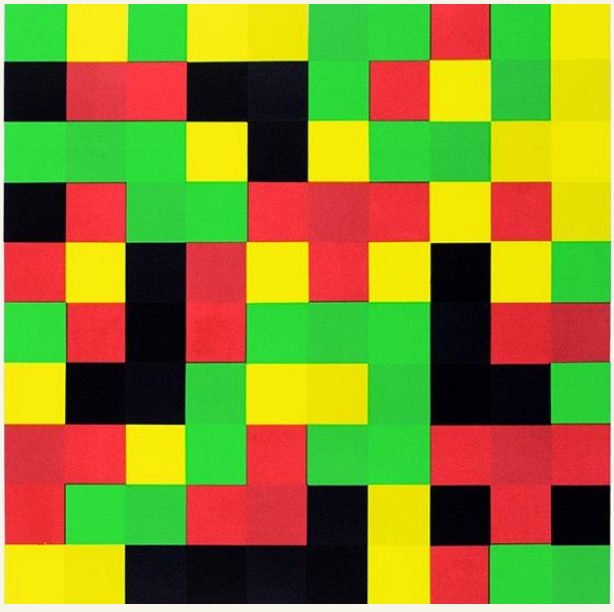

Técnica: Serigrafia
Dimensões: 40 x 40 cm
Ano: 2019
Edição: 60 exemplares assinados e numerados
Referência: LM0001
P.V.P.: 750 €

S&A

SERIGRAFIAS & AFINS

LEONOR SERPA BRANCO

Técnica: Serigrafia
Dimensões: 24 x 50 cm
Ano: 2004
Edição: 200 exemplares assinados e numerados
Referência: LSB0001
P.V.P.: 150 €

S&A

SERIGRAFIAS & AFINS

LICÍNIO SARAIVA

Título: ***Beethoven – L'Empereur Allegro***
Técnica: Acrílico s/ papel
Dimensões: 31x 45 cm
Ano: 1997
P.V.P.: 500 € (com moldura)

S&A

SERIGRAFIAS & AFINS

LICÍNIO SARAIVA

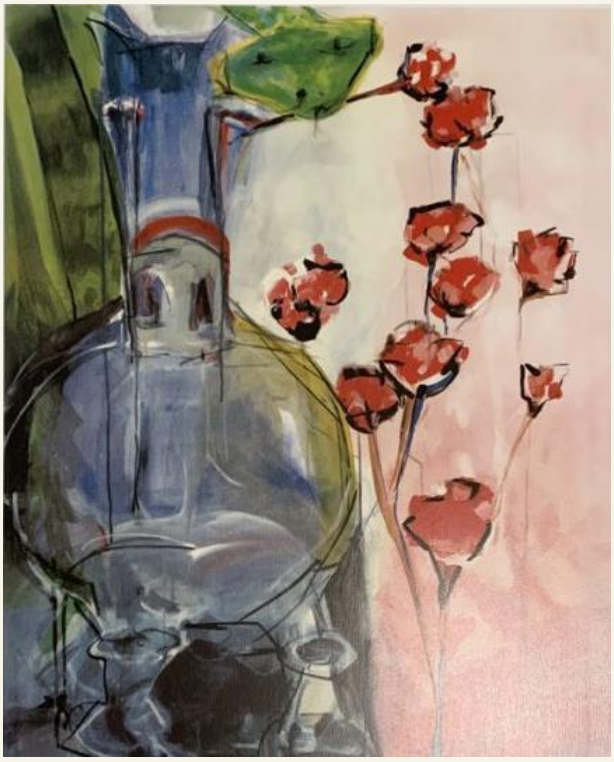

Técnica: Serigrafia
Dimensões: 70 x 100 cm
Referência: LS0002
P.V.P.: 369 €

S&A

SERIGRAFIAS & AFINS

LUÍS FEITO

Técnica: Serigrafia
Dimensões: 30 x 40 cm
Ano: 2006
P.V.P.: 400 € (com Passepartout)

S&A

SERIGRAFIAS & AFINS

LUPI MANSO

Título: ***Cascais***
Técnica: Serigrafia
Dimensões: 50 x 70 cm
Referência: LM0001
P.V.P.: 285 €

S&A

SERIGRAFIAS & AFINS

MACHADO M.

Técnica: Serigrafia
Dimensões: 40,5 x 40,5 cm
Referência: MM0001
P.V.P.: 400 €

S&A

SERIGRAFIAS & AFINS

MALANGATANA

Técnica: Serigrafia
Dimensões: 76 x 56 cm
Referência: M0001
P.V.P.: 550 €

S&A

SERIGRAFIAS & AFINS

MALUDA

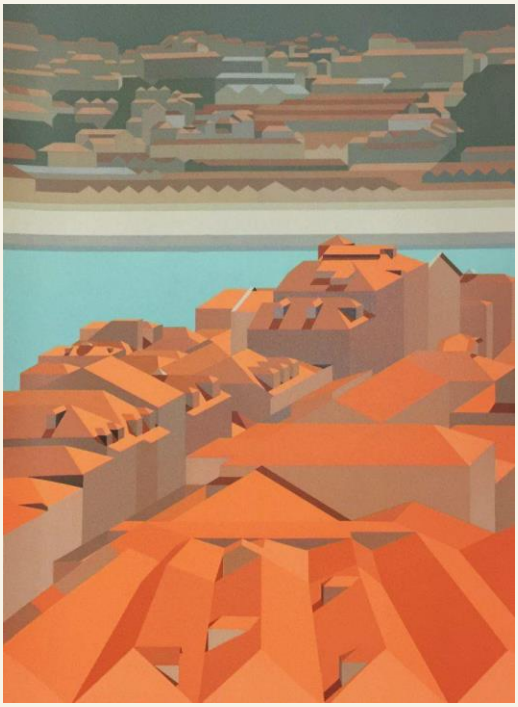

Título: ***Porto - Gaia***
Técnica: Serigrafia
Dimensões: 76 x 56 cm
Referência: M0001
P.V.P.: 960 €

Título: ***Janela de Lisboa***
Técnica: Serigrafia
Dimensões: 59 x 48 cm
Referência: M0002
P.V.P.: 960 €

S&A

SERIGRAFIAS & AFINS

MANOLO MANTERO

Técnica: Serigrafia
Dimensões: 51 x 38 cm
Referência: MM0001
P.V.P.: 150 €

S&A

SERIGRAFIAS & AFINS

MANUEL AMADO

"O Quarto de Fernando Pessoa“

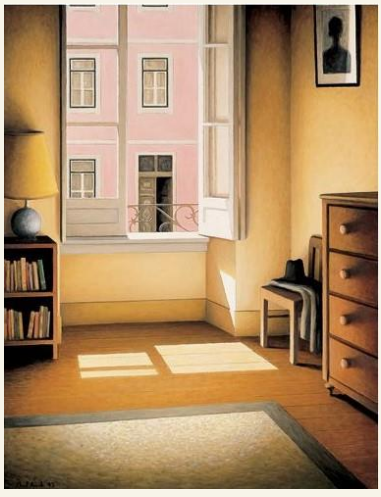

Referência: MA0001

Referência: MA0002

Referência: MA0003

Série de 3 serigrafias que retratam um canto do quarto de Fernando Pessoa, bem como de outros reais ou imaginários. O poeta é identificado pelos objetos existentes no quarto e pela janela aberta, que mostra a casa em frente em diferentes momentos do dia: o amanhecer, o entardecer e o anoitecer.

A representação de uma janela aberta remete para os versos do poema Tabacaria, do heterónimo Álvaro de Campos, que dizem: "janelas do meu quarto, […] Dais para o mistério de uma rua cruzada constantemente por gente, para uma rua inacessível a todos os pensamentos […]”.

Técnica: Serigrafia
Dimensões: 51 x 38 cm
P.V.P. Unitário: 350 €

S&A

SERIGRAFIAS & AFINS

MANUEL BAPTISTA

Técnica: Serigrafia
Dimensões: 100 x 71 cm
Ano: 2006
Edição: 35 exemplares assinados e numerados
Referência: MB0001
P.V.P.: 350 €

S&A

SERIGRAFIAS & AFINS

MANUEL CARGALEIRO

Técnica: Serigrafia
Dimensões: 25 x 17 cm (mancha)
59 x 47 cm (com moldura)
Edição: 150 exemplares assinados e numerados
Referência: MC0001
P.V.P.: 1 300€ (com moldura)

S&A

SERIGRAFIAS & AFINS

MARÇAL

Título: ***Renascer das cinzas***
Técnica: Serigrafia
Dimensões: 54 x 37 cm
Ano: 2006
Edição: 100 exemplares assinados e numerados
Referência: HM0001
P.V.P.: 290 €

S&A

SERIGRAFIAS & AFINS

MARIA ANTÓNIA GOMES

Título: ***A minha casinha***
Técnica: Pintura a verniz de unhas s/ tela
Dimensões: 23 x 29 cm
Referência: MAG0001
P.V.P.: 369 € (com moldura)

S&A

SERIGRAFIAS & AFINS

MARIA KEIL

Técnica: Serigrafia
Dimensões: 33 x 53 cm
Referência: MK0001
P.V.P.: 350 € (com Passepartout)

S&A

SERIGRAFIAS & AFINS

MARIA JOSÉ OLIVEIRA

Técnica: Serigrafia
Dimensões: 36 x 27,5 cm
Ano: 2012
Referência: MJO0001
P.V.P.: 230 € (com Passepartout)

S&A

SERIGRAFIAS & AFINS

MÁRIO CESARINY

Técnica: Serigrafia
Dimensões: 37 x 51 cm
Referência: MC0001
P.V.P.: 450 €

Título: ***Bocado de Carne***
Técnica: Serigrafia
Dimensões: 49 x 31 cm
Referência: MC0002
P.V.P.: 450 €

S&A

SERIGRAFIAS & AFINS

MÁRIO CESARINY

Técnica: Serigrafia
Dimensões: 45,5 x 34 cm
Ano: 1984
Edição: 150 exemplares assinados e numerados
Referência: MC0010
P.V.P.: 450 €

Título: ***Cruz***
Técnica: Serigrafia
Dimensões: 25,1 x 20 cm
Ano: 2006
Edição: 100 exemplares assinados e numerados
Referência: MC0003
P.V.P.: 620 €

S&A

SERIGRAFIAS & AFINS

MÁRIO CESARINY

Título: ***II Fase***
Técnica: Serigrafia
Dimensões: 34,5 x 20 cm
Ano: 2006
Edição: 100 exemplares assinados e numerados
Referência: MC004
P.V.P.: 620 €

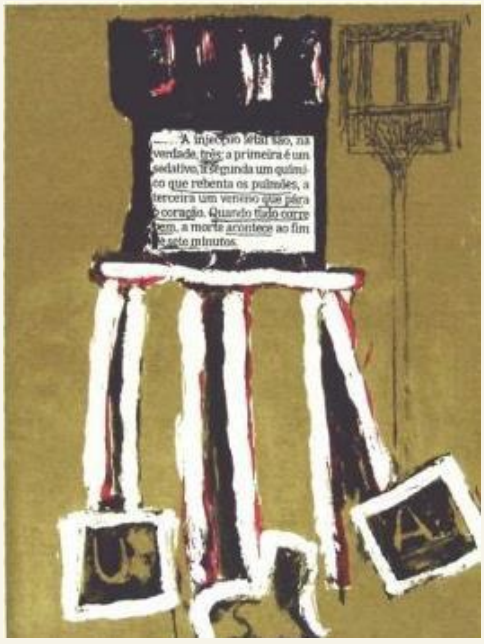

Título: ***Injeção Letal***
Técnica: Serigrafia
Dimensões: 27,1 x 20 cm
Ano: 2006
Edição: 100 exemplares assinados e numerados
Referência: MC005
P.V.P.: 620 €

S&A

SERIGRAFIAS & AFINS

MÁRIO CESARINY

Título: ***Drama de Bruxa má***
Técnica: Serigrafia
Dimensões: 34 x 24 cm
Ano: 2006
Referência: MC006
P.V.P.: 750 €

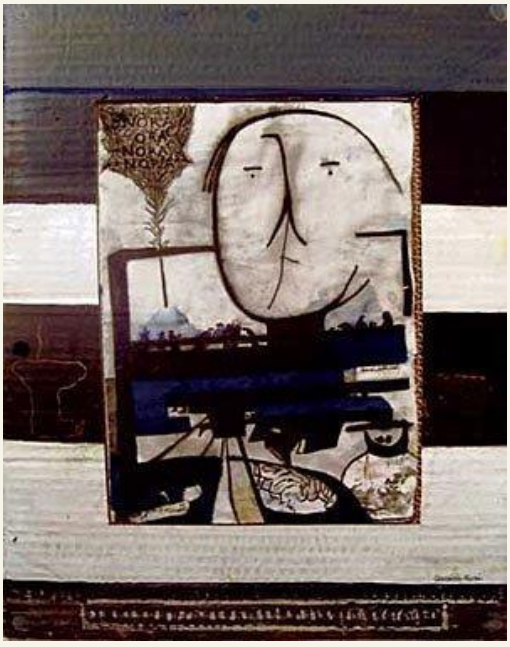

Título: ***Ucrânia***
Técnica: Serigrafia
Dimensões: 37,5 x 26,4 cm
Ano: 2006
Edição: 200 exemplares
Referência: MC007
P.V.P.: 670 €

S&A

SERIGRAFIAS & AFINS

MÁRIO CESARINY

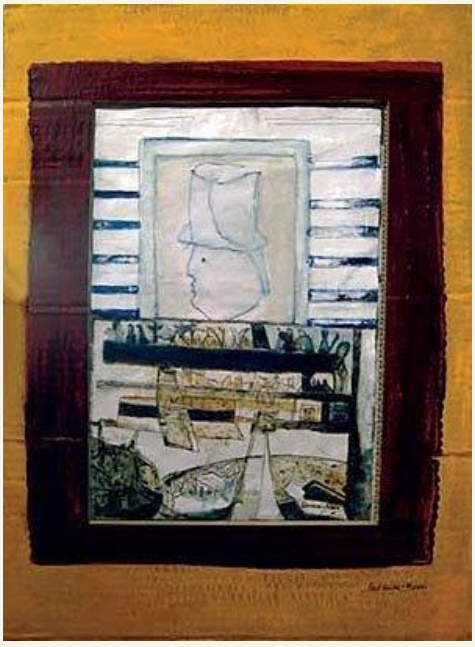

Título: ***Londres***
Técnica: Serigrafia
Dimensões: 37,5 x 26,2 cm
Ano: 2006
Edição: 100 exemplares
Referência: MC008
P.V.P.: 670 €

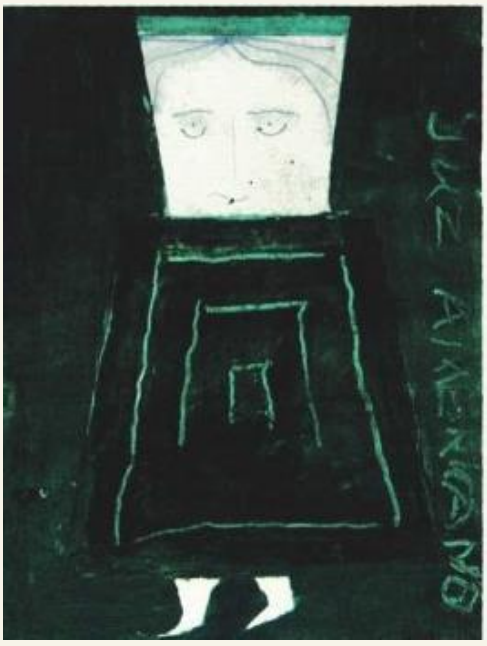

Título: ***O Juiz Americano***
Técnica: Serigrafia
Dimensões: 25,1 x 20 cm
Ano: 2006
Referência: MC009
P.V.P.: 620 €

S&A

SERIGRAFIAS & AFINS

MÁRIO SILVA

Técnica: Serigrafia
Dimensões: 25 x 33,5 cm
Referência: MS0001
P.V.P.: 130 €

S&A

SERIGRAFIAS & AFINS

MARGARIDA AREIAS

Técnica: Serigrafia
Dimensões: 50 x 68 cm
Referência: MA0001
P.V.P.: 400 €

S&A

SERIGRAFIAS & AFINS

MARGARIDA GUERRA

Título: ***Reencontro***
Técnica: Serigrafia
Dimensões: 70 x 50 cm (papel) 83,5 X 64,5cm (moldura)
Edição: 75 exemplares assinados e numerados
Ano: 2020
Referência: MG0001
P.V.P.: 175 € (sem moldura) 295€ (com moldura)

S&A

SERIGRAFIAS & AFINS

MARGARIDA GUERRA

Título: ***Covid-19***
Técnica: Aguarela s/ tela
Dimensões: 57 x 38 cm
Ano: 2020
Referência: MG0002
P.V.P.: 550 €

Título: ***Medo***
Técnica: Aguarela s/ tela
Dimensões: 57 x 38 cm
Ano: 2020
Referência: MG0004
P.V.P.: 550 €

S&A

SERIGRAFIAS & AFINS

MARGARIDA GUERRA

Título: ***Hoje Chove…!***
Técnica: Aguarela s/ tela
Dimensões: 57 x 38 cm
Ano: 2020
Referência: MG0005
P.V.P.: 550 €

Título: ***Aismi Afrah***
Técnica: Aguarela s/ tela
Dimensões: 57 x 38 cm
Ano: 2020
Referência: MG0006
P.V.P.: 550 €

S&A

SERIGRAFIAS & AFINS

MARGARIDA GUERRA

Título: ***Despida sem moldura***
Técnica: Aguarela s/ tela
Dimensões: 57 x 38 cm
Ano: 2020
Referência: MG0007
P.V.P.: 550 €

S&A

SERIGRAFIAS & AFINS

MARTINS PEREIRA

Técnica: Serigrafia
Dimensões: 57 x 38 cm
Referência: MP0001
P.V.P.: 155 €

S&A

SERIGRAFIAS & AFINS

MIGUEL ÁNGEL BEDATE

Coleção: *"Apuntes en la caza"*

"Nesta coleção, Miguel Ángel Bedate revela a sua paixão pela atividade mais ancestral do homem, com uma sensibilidade fora do comum para captar os detalhes mais importantes de qualquer cinegético, descobrindo com a sua obra esse mundo reservado aos poucos entendidos que o sabem ver e apreciar.

É como se estivesse completando um ciclo remoto. Miguel Ángel Bedate desenha os conjuntos de caça como faziam os primeiros caçadores nas rochas dos seus abrigos.

"En apuntes en la caza" podemos apreciar a extraordinária técnica do artista, sua paixão pela caça na liberdade do campo, desenhando, de forma muito realista, as criaturas do universo e o ambiente envolvente.

Coleção: ***"Apuntes en la caza", composta por 12 Serigrafias Sanguíneas***
Dimensões: 65 x 60 cm
Ano: 1998
P.V.P.: Unitário (200€) Coleção (2200€)

S&A

SERIGRAFIAS & AFINS

MIGUEL ÁNGEL BEDATE

Título: ***Apuntes en la caza***
Referência: MB0001

Título: ***Especies de caza***
Referência: MB0002

Título: ***Estudio de Muflón***
Referência: MB0003

Título: ***Caza de la recada***
Referência: MB0004

S&A

SERIGRAFIAS & AFINS

MIGUEL ÁNGEL BEDATE

Título: ***Final de la batida***
Referência: MB0005

Título: ***Caza menor***
Referência: MB0006

Título: ***Recova***
Referência: MB0007

Título: ***El Medalla***
Referência: MB0008

S&A

SERIGRAFIAS & AFINS

MIGUEL ÁNGEL BEDATE

Título: ***Belloteando***
Referência: MB0009

Título: ***La Berrea***
Referência: MB0010

S&A

SERIGRAFIAS & AFINS

MIGUEL ÁNGEL BEDATE

Título: ***Furtivo***
Referência: MB0011

Título: ***Perrero***
Referência: MB0012

S&A

SERIGRAFIAS & AFINS

MIGUEL BARBOSA

Técnica: Serigrafia
Dimensões: 47,5 x 63 cm
Ano: 2007
Edição: 100 exemplares assinados e numerados
Referência: MB0001
P.V.P.: 250 €

S&A

SERIGRAFIAS & AFINS

MOLINA

Título: ***Chaves***
Técnica: Serigrafia
Dimensões: 51 x 38 cm
Referência: M0001
P.V.P.: 307,50 €

Técnica: Serigrafia
Dimensões: 28 × 26 cm
Referência: MO0002
P.V.P.: 120 €

S&A

SERIGRAFIAS & AFINS

MOLINA

Técnica: Serigrafia
Dimensões: 50 × 70 cm
Referência: MO0003
P.V.P.: 307,50 €

Título: ***Lugar da Igreja***
Técnica: Serigrafia
Dimensões: 50 × 70 cm
Referência: MO0004
P.V.P.: 307,50 €

S&A

SERIGRAFIAS & AFINS

NADIR AFONSO

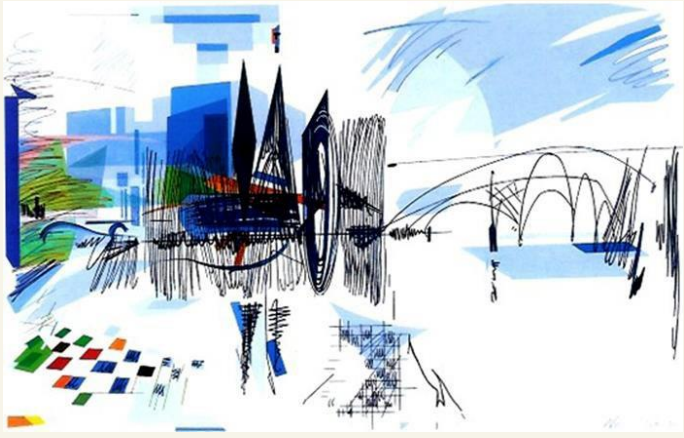

Título: ***Reno e a Catedral de Colónia***
Técnica: Serigrafia
Dimensões: 37 x 58 cm
Referência: NA0002
P.V.P.: 1 100€

Título: ***La Seine et le Grand Pallais***
Técnica: Serigrafia
Dimensões: 37 x 58 cm
Referência: NA0003
P.V.P.: 1 100€

S&A

SERIGRAFIAS & AFINS

NADIR AFONSO

Título: ***Pontes de Paris***
Técnica: Serigrafia
Dimensões: 30 x 50 cm
Referência: NA0004
P.V.P.: 1 100 €

Título: ***Jardins da Pensilvânia***
Técnica: Serigrafia
Dimensões: 39 x 55,5 cm
Referência: NA0005
P.V.P.: 1 100 €

S&A

SERIGRAFIAS & AFINS

NADIR AFONSO

Título: ***Veneza***
Técnica: Serigrafia
Dimensões: 30 x 50 cm
Referência: NA0006
P.V.P.: 700 €

Título: ***Ópera***
Técnica: Serigrafia
Dimensões: 43 x 65 cm
Referência: NA0007
P.V.P.: 1 100 €

S&A

SERIGRAFIAS & AFINS

NADIR AFONSO

Técnica: Serigrafia
Dimensões: 34 x 47 cm
Referência: NA0008
P.V.P.: 1 100 €

S&A

SERIGRAFIAS & AFINS

NADIR AFONSO

Título: ***Esfinge***
Técnica: Serigrafia
Dimensões: 42 x 51 cm
Referência: NA0009
P.V.P.: 1 100 €

Título: ***Apolo***
Técnica: Serigrafia
Dimensões: 42 x 50,5 cm
Referência: NA0010
P.V.P.: 1 100 €

S&A

SERIGRAFIAS & AFINS

NADIR AFONSO

Título: ***Perspetivas II***
Técnica: Impressão sobre postal de natal assinado pelo artista
Dimensões: 6 x 7 cm (mancha) 33 x 33cm (moldura)
Ano: 1982
P.V.P.: 250 € (com moldura)

S&A

SERIGRAFIAS & AFINS

NIKIAS SKAPINAKIS

Técnica: Serigrafia
Dimensões: 58 x 48,5 cm
Referência: NS0001
P.V.P.: 370 €

Técnica: Serigrafia
Dimensões: 58 x 48,5 cm
Referência: NS0002
P.V.P.: 370 €

Técnica: Serigrafia
Dimensões: 58 x 48,5 cm
Referência: NS0003
P.V.P.: 370 €

Técnica: Desenho
Dimensões: 100 x 70,5 cm
Referência: NS0004
P.V.P: 370 €

Oferta do Livro
"Desenhos 1985 - 93" de Nikias Skapinakis.

S&A
SERIGRAFIAS & AFINS

NORONHA DA COSTA

Técnica: Serigrafia
Dimensões: 55 x 46 cm cm
Referência: NC0001
P.V.P.: 799,50 €

Técnica: Serigrafia
Dimensões: 49 x 40,5 cm
Referência: NC0002
P.V.P.: 738 €

S&A

SERIGRAFIAS & AFINS

NORONHA DA COSTA

Técnica: Serigrafia
Dimensões: 49 x 40,5 cm
Referência: NC0003
P.V.P.: 738 €

Técnica: Serigrafia
Dimensões: 49 x 40,5 cm
Referência: NC0004
P.V.P.: 738 €

S&A

SERIGRAFIAS & AFINS

NORONHA DA COSTA

Técnica: Serigrafia
Dimensões: 55 x 46 cm
Referência: NC0005
P.V.P.: 799,50 €

Técnica: Serigrafia
Dimensões: 49 x 41 cm
Referência: NC0006
P.V.P.: 738 €

S&A
SERIGRAFIAS & AFINS

NORONHA DA COSTA

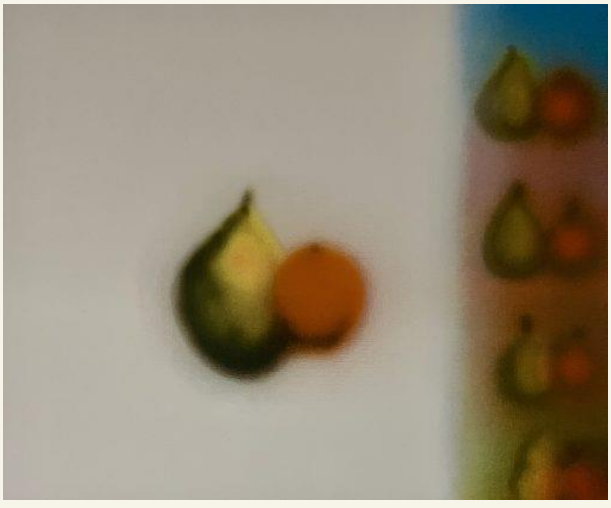

Técnica: Serigrafia
Dimensões: 50 x 70 cm
Referência: NC0007
P.V.P.: 738 €

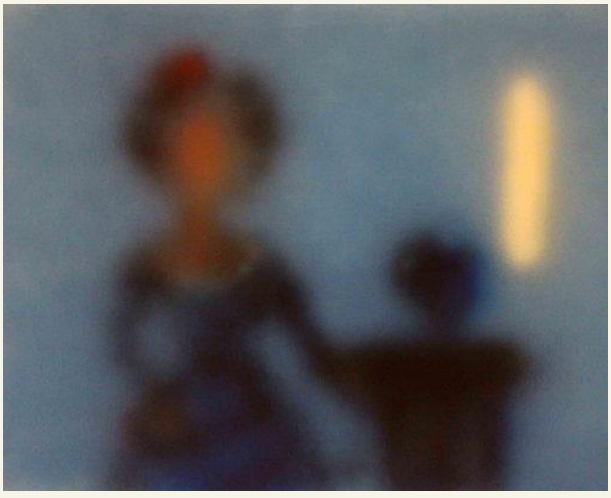

Técnica: Serigrafia
Dimensões: 50 x 70 cm
Referência: NC0008
P.V.P.: 738 €

S&A

SERIGRAFIAS & AFINS

NORONHA DA COSTA

Título: ***Lusitânia Expresso - Viagem a Timor***
Técnica: Serigrafia
Dimensões: 60 x 60 cm
Referência: NC0009
P.V.P.: 830 €

S&A

SERIGRAFIAS & AFINS

NUNO DE SIQUEIRA

Técnica: Serigrafia
Dimensões: 32 × 38,5 cm
Referência: NS0001
P.V.P.: 330 €

S&A

SERIGRAFIAS & AFINS

OSKAR PINTO LOBO

Referência: OPL0001

Referência: OPL0002

Referência: OPL0003

Técnica: Serigrafia
Dimensões: 50 x 35 cm
P.V.P. Unitário: 185 €

S&A

SERIGRAFIAS & AFINS

OSKAR PINTO LOBO

Técnica: Serigrafia
Dimensões: 37 × 50 cm
Referência: OPL0004
P.V.P.: 350 €

S&A

SERIGRAFIAS & AFINS

PÁDUA

Técnica: Serigrafia
Dimensões: 14 x 14 cm
Referência: P0001
P.V.P.: 185 €

S&A

SERIGRAFIAS & AFINS

PANTOJA ROJÃO

Título: ***Alfama***
Técnica: Serigrafia
Dimensões: 33 x 41 cm
Ano: 2001
Edição: 200 exemplares assinados e numerados
P.V.P.: 150 € (com Passepartout)

S&A

SERIGRAFIAS & AFINS

PAULA REGO

Título: ***Diabo em rabo***
Técnica: Azulejo
Dimensões: 14 x 14 cm
Referência: PR0001
P.V.P.: 750 €

Título: ***Lagosta***
Técnica: Azulejo
Dimensões: 14 x 14 cm
Referência: PR0002
P.V.P.: 750 €

S&A

SERIGRAFIAS & AFINS

PAULA REGO

Título: ***Menina com flores na mão***
Técnica: Azulejo
Dimensões: 14 x 14 cm
Referência: PR0003
P.V.P.: 750 €

Título: ***Menina a passar a ferro***
Técnica: Azulejo
Dimensões: 14 x 14 cm
Referência: PR0004
P.V.P.: 750 €

SERIGRAFIAS & AFINS

PAULA REGO

Título: ***Fado***
Técnica: Serigrafia
Dimensões: 50 x 70 cm
Referência: PR0005
P.V.P.: 2 950 €

Título: ***Príncipe Porco***
Técnica: Serigrafia
Dimensões: 50 x 70 cm
Referência: PR0006
P.V.P.: 3 250 €

SERIGRAFIAS & AFINS

PAULA REGO

Título: ***Urso e Harpias.***

Técnica: Serigrafia

Dimensões: 100 x 70 cm

Referência: PR0007

P.V.P.: 3 650 €

S&A

SERIGRAFIAS & AFINS

PAULO OSSIÃO

Título: ***Porto***
Técnica: Serigrafia
Dimensões: 46 x 70 cm
Referência: PO0001
P.V.P.: 450 €

Título: ***Lisboa***
Técnica: Serigrafia
Dimensões: 45 x 61,5 cm
Referência: PO0002
P.V.P.: 450 €

S&A

SERIGRAFIAS & AFINS

PAULO OSSIÃO

Título: ***Porto***
Técnica: Serigrafia
Dimensões: 60 x 45 cm
Referência: PO0003
P.V.P.: 550 €

S&A

SERIGRAFIAS & AFINS

PAULO OSSIÃO

Título: ***Biblioteca***
Técnica: Serigrafia
Dimensões: 43 x 37 cm
Referência: PO0004
P.V.P.: 450 €

Técnica: Serigrafia
Dimensões: 32 x 26 cm (mancha) 70 x 50 cm (papel)
Referência: PO0005
P.V.P.: 350 € (com Passepartout)

S&A

SERIGRAFIAS & AFINS

PAULO OSSIÃO

Título: ***Menina e o Burro***
Técnica: Serigrafia
Dimensões: 61 x 82 cm (mancha) 61 x 62 cm (papel)
Referência: PO0006
P.V.P.: 450 € (com Passepartout)

S&A

SERIGRAFIAS & AFINS

PAULO OSSIÃO

Título: ***As Minhotas***
Técnica: Serigrafia
Dimensões: 45 x 3 cm (mancha) 65 x 49 cm (papel)
Referência: PO0007
P.V.P.: 350 € (com Passepartout)

S&A

SERIGRAFIAS & AFINS

PEDRO CALAPEZ

Título: ***Azul***
Técnica: Serigrafia
Dimensões: 48,5 x 69 cm
Referência: PC0001
P.V.P.: 500 €

S&A

SERIGRAFIAS & AFINS

PINHO DINIS

Técnica: Serigrafia
Dimensões: 46 x 65,5 cm
Ano: 1999
Edição: 200 exemplares assinados e numerados
P.V.P.: 450 € (com Passepartout)

S&A

SERIGRAFIAS & AFINS

RAMIRO OSÓRIO

Técnica: Serigrafia
Dimensões: 40 x 27,5 cm
Ano: 2007
Edição: 200 exemplares assinados e numerados
Referência: RO0001
P.V.P.: 110 €

S&A

SERIGRAFIAS & AFINS

RAÚL PEREZ

Técnica: Serigrafia
Dimensões: 44 x 34,5 cm
Ano: 2007
Edição: 200 exemplares assinados e numerados
Referência: RP0001
P.V.P.: 400 €

Técnica: Serigrafia
Dimensões: 54,5 x 38,5 cm
Ano: 2003
Edição: 200 exemplares assinados e numerados
Referência: RP0002
P.V.P.: 400 €

S&A

SERIGRAFIAS & AFINS

RAÚL PEREZ

Técnica: Serigrafia
Dimensões: 54,5 x 38,5 cm
Ano: 2003
Edição: -
Referência: RP0003
P.V.P.: 400 €

S&A

SERIGRAFIAS & AFINS

REGINA CHULAM

Título: ***Amor***
Técnica: Serigrafia
Dimensões: 38,5 x 36 cm
Ano: 1994
Edição: 200 exemplares assinados e numerados
Referência: RC0001
P.V.P.: 250 € (com Passepartout)

S&A

SERIGRAFIAS & AFINS

REYS SANTOS

Título: ***Aguadeiras***
Técnica: Serigrafia
Dimensões: 72,5 x 42,5 cm
Ano: 2001
Edição: 200 exemplares assinados e numerados
Referência: RS0001
P.V.P.: 500 € (com Passepartout)

S&A

SERIGRAFIAS & AFINS

RICO SEQUEIRA

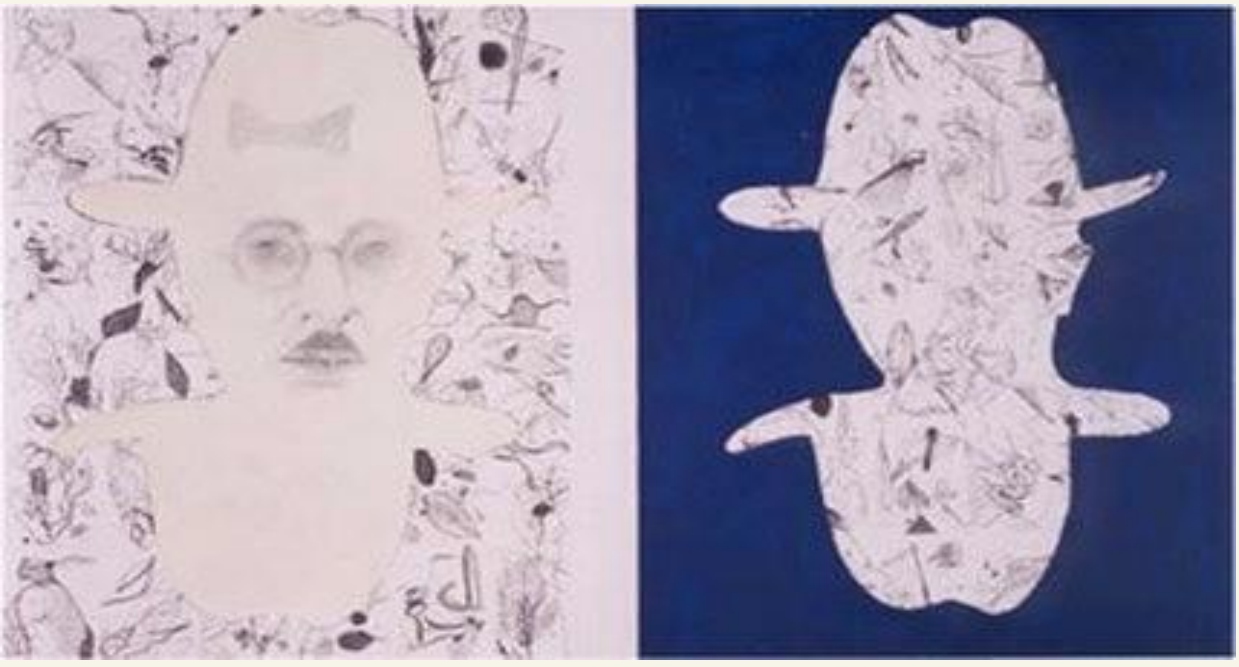

Título: ***Fernando Pessoa***
Técnica: Serigrafia
Dimensões: 50,5 x 80 cm
Referência: RS0001
P.V.P.: 275 €

S&A

SERIGRAFIAS & AFINS

RICO SEQUEIRA

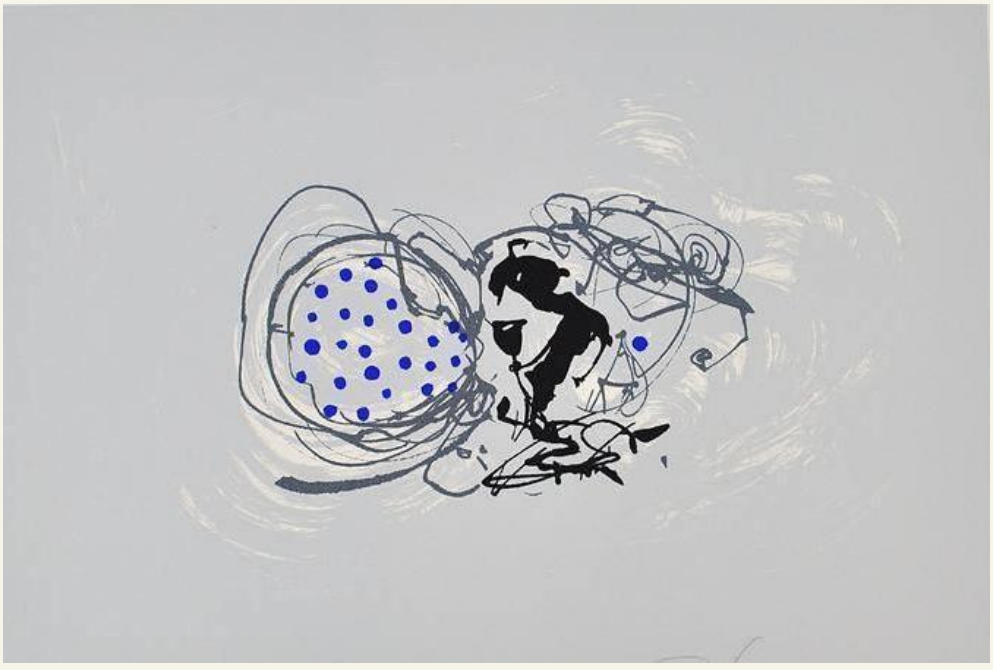

Técnica: Serigrafia
Dimensões: 40 x 58 cm
Referência: RS002
P.V.P.: 300 €

S&A

SERIGRAFIAS & AFINS

RICO SEQUEIRA

Técnica: Serigrafia - Rehausée
Dimensões: 54 x 37,5 cm
Referência: RS0003
P.V.P.: 185 €

Técnica: Serigrafia - Rehausée
Dimensões: 54 x 37,5 cm
Referência: RS0004
P.V.P.: 185 €

S&A

SERIGRAFIAS & AFINS

RICO SEQUEIRA

Técnica: Serigrafia
Dimensões: 43 x 58 cm
Edição: 200 exemplares assinados e numerados
Referência: RS0005
P.V.P.: 350 €

S&A

SERIGRAFIAS & AFINS

RICO SEQUEIRA

Técnica: Serigrafia
Dimensões: 70 x 50 cm
Edição: 200 exemplares assinados e numerados
Referência: RS006
P.V.P.: 350 €

S&A

SERIGRAFIAS & AFINS

ROBERTO CHICHORRO

Técnica: Serigrafia
Dimensões: 50 x 70 cm
Referência: RC0001
P.V.P.: 495 €

Técnica: Serigrafia
Dimensões: 50 x 70 cm
Referência: RC0002
P.V.P.: 495 €

S&A

SERIGRAFIAS & AFINS

ROBERTO CHICHORRO

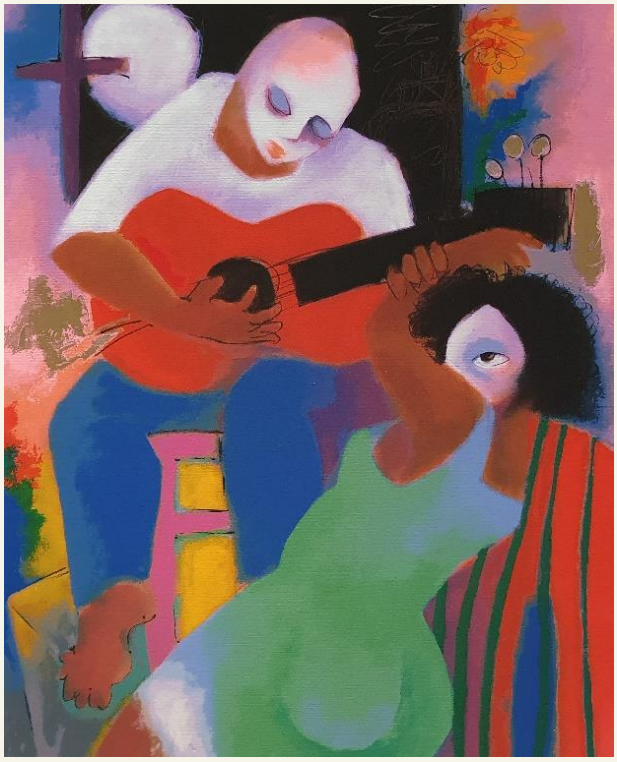

Técnica: Serigrafia
Dimensões: 70 x 50 cm
Referência: RC0003
P.V.P.: 495 €

S&A

SERIGRAFIAS & AFINS

ROCHA DA SILVA

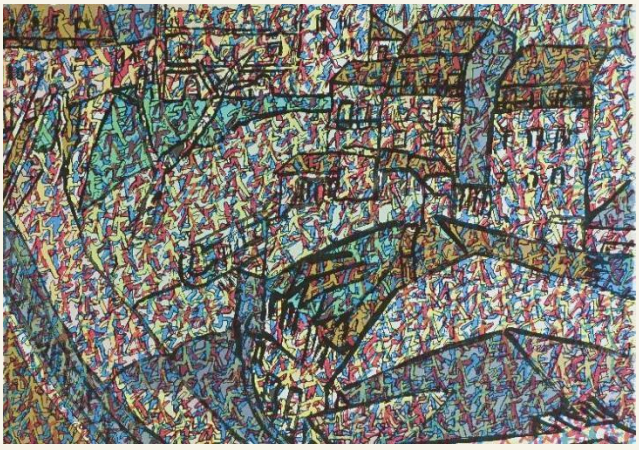

Técnica: Serigrafia
Dimensões: 30, 5 x 43 cm
Referência: RS0001
P.V.P.: 185 €

Técnica: Serigrafia
Dimensões: 30, 5 x 43 cm
Referência: RS0002
P.V.P.: 185 €

S&A

SERIGRAFIAS & AFINS

ROCHA PINTO

Técnica: Serigrafia
Dimensões: 49 x 50 cm
Referência: RP0001
P.V.P.: 250 €

S&A

SERIGRAFIAS & AFINS

RODRIGO FERREIRA

Técnica: Serigrafia
Dimensões: 50 x 70 cm
Referência: RF0001
P.V.P.: 350 €

S&A

SERIGRAFIAS & AFINS

RODRIGO FERREIRA

Técnica: Serigrafia
Dimensões: 23 x 39,5 cm
Referência: RF0003
P.V.P.: 350 €

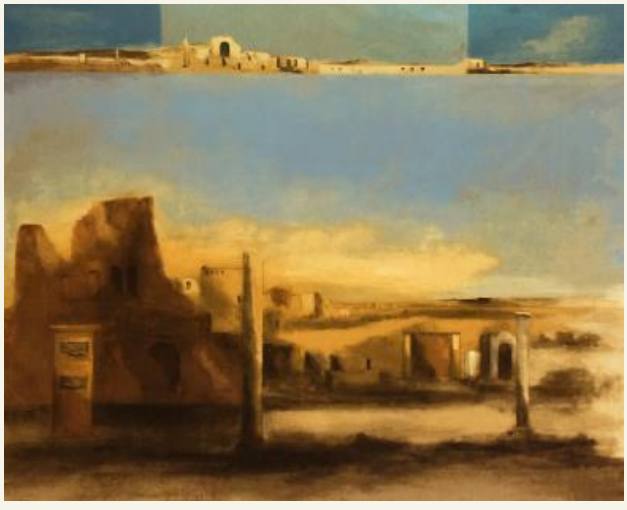

Técnica: Serigrafia
Dimensões: 50 x 70 cm
Referência: RF0004
P.V.P.: 350 €

S&A

SERIGRAFIAS & AFINS

RODRIGO FERREIRA

Técnica: Serigrafia
Dimensões: 70 x 50 cm
Referência: RF0004
P.V.P.: 350 €

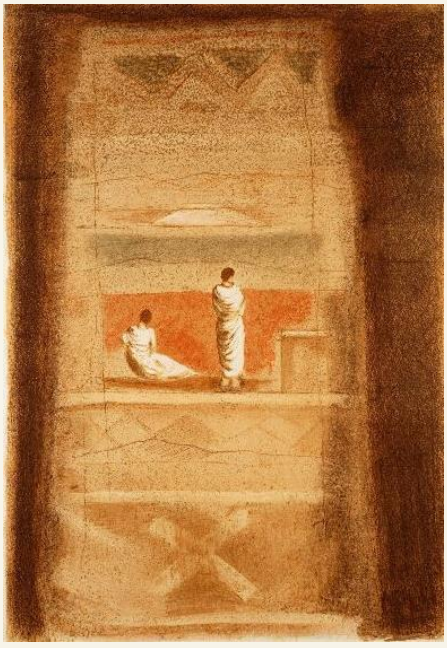

Técnica: Serigrafia
Dimensões: 71 x 49 cm
Edição: 100 exemplares assinados e numerados
Referência: RF0005
P.V.P.: 400 € (com Passepartout)

S&A

SERIGRAFIAS & AFINS

ROGÉRIO CHORA

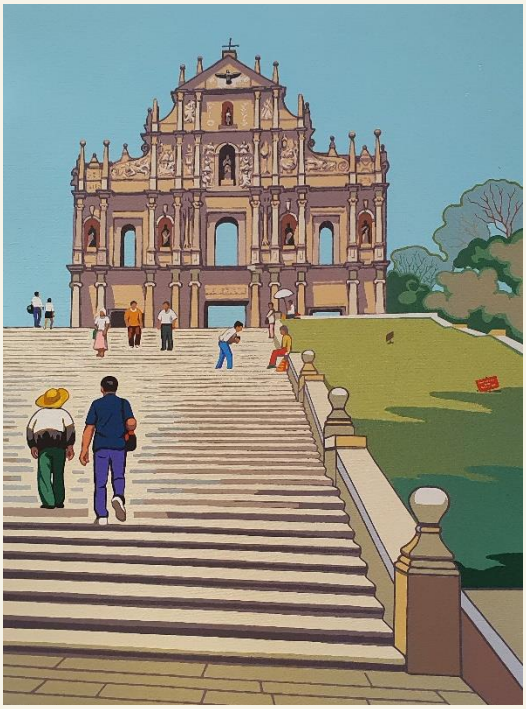

Título: Macau
Técnica: Serigrafia
Dimensões: 70 x 50 cm
Referência: RC0001
P.V.P.: 350 € (com Passepartout)

Técnica: Serigrafia
Dimensões: 71 x 49 cm
Referência: RC0002
P.V.P.: 350 € (com Passepartout)

S&A

SERIGRAFIAS & AFINS

ROSARINHO REIS

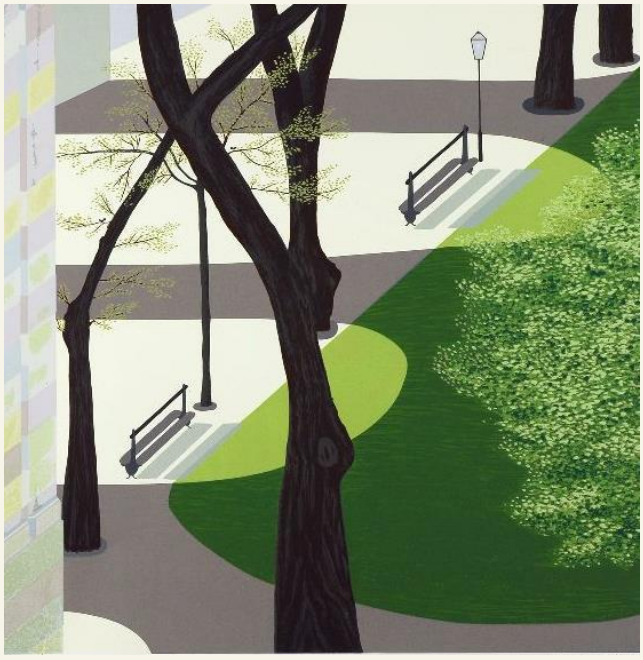

Técnica: Serigrafia
Dimensões: 46 x 46 cm
Ano: 2005
Edição: 200 exemplares assinados e numerados
Referência: RR0001
P.V.P.: 200 €

S&A

SERIGRAFIAS & AFINS

SILVA PALMEIRA

Título: ***Luz do Rio***
Técnica: Serigrafia
Dimensões: 59 x 74,2 cm
Ano: 2006
Edição: 200 exemplares assinados e numerados
Referência: SP0001
P.V.P.: 450 €

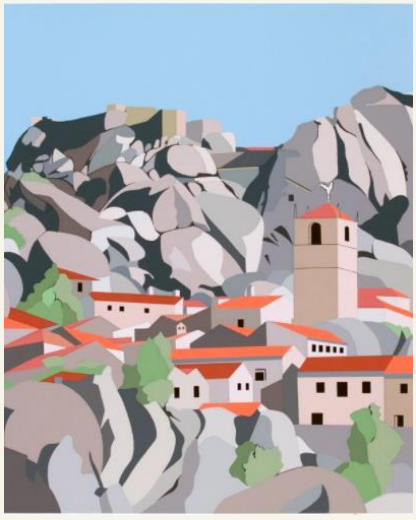

Título: ***Monsanto***
Técnica: Serigrafia
Dimensões: 52 x 43,5 cm
Ano: 2004
Edição: 200 exemplares assinados e numerados
Referência: SP0003
P.V.P.: 395 € (com Passepartout)

S&A

SERIGRAFIAS & AFINS

TERESA ALMEIDA E SILVA

Técnica: Serigrafia
Dimensões: 50 x 70 cm
Referência: TAS0001
P.V.P.: 350 €

S&A

SERIGRAFIAS & AFINS

TERESA LIMA

Título: **Zebras**
Técnica: Serigrafia
Dimensões: 56 x 35,5 cm
Ano: 2006
Edição: 200 exemplares assinados e numerados
Referência: TL0001
P.V.P.: 200 €

S&A@2022 COLLECTION

for a more colorful life

Conjunto de serigrafias de Júlio Pomar

T: (+351) 211 926 124
E:servicodeboutique@serigrafiaseafins.pt
www.serigrafiaseafins.pt