

# S&A@2026 COLLECTION

*for a more colorful life*

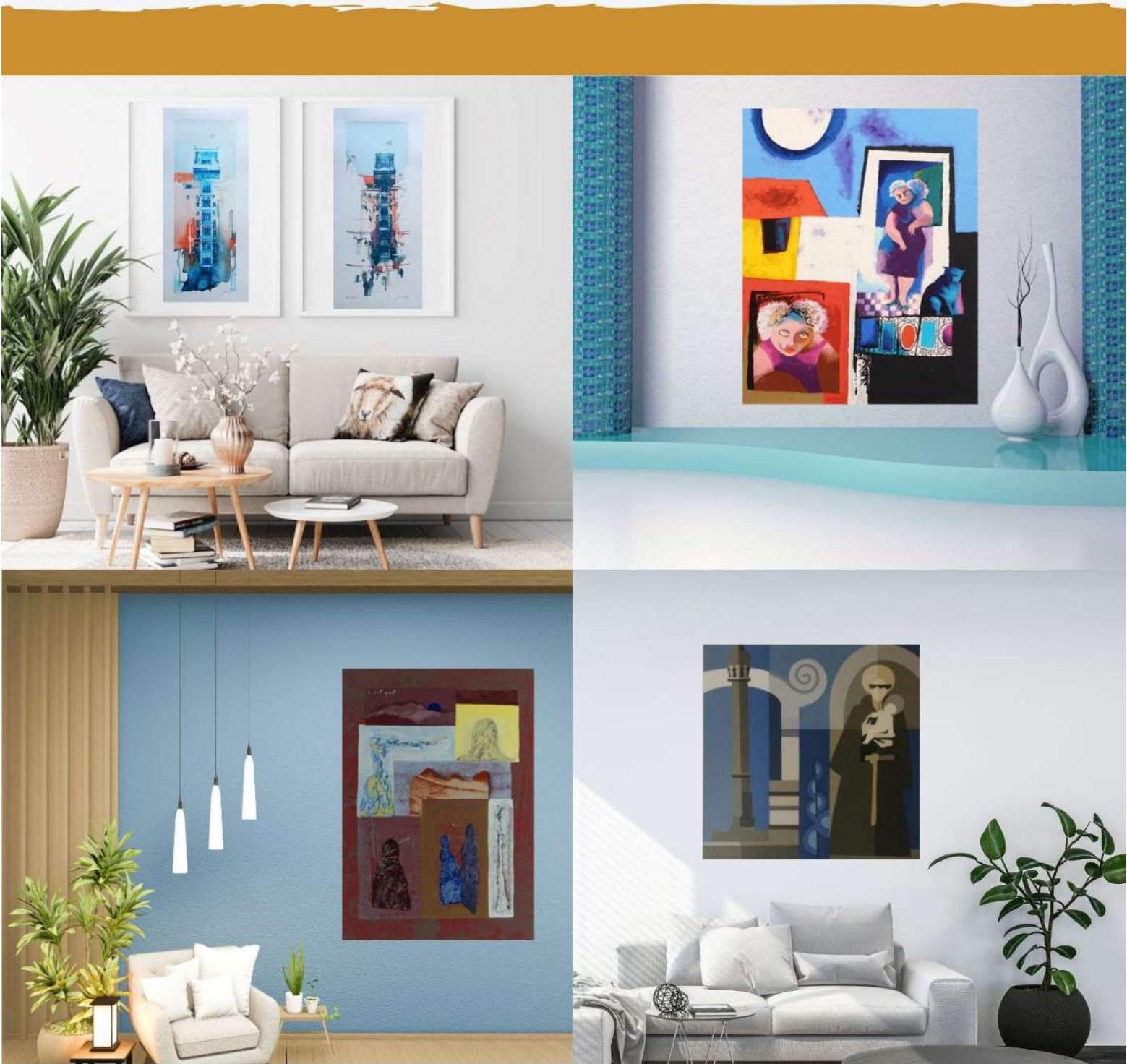



SERIGRAFIAS & AFINS

A **Serigrafias & Afins** representa obras de arte de conceituados **artistas plásticos nacionais e estrangeiros**, com especial destaque para a pintura contemporânea.

Para que a sua escolha vá ao encontro do seu gosto e expectativas, a nossa coleção reúne:

- **Artistas com diferentes proveniências e estilos,**
- **Ampla variedade de técnicas:** serigrafias, gravuras, aguarelas, guaches até retratos artísticos personalizados.

Seja a sua preferência a **arte abstrata ou figurativa**, prestamos um serviço de boutique e colocamos a *expertise* da nossa equipa à sua disposição.

Sem ter de sair de casa, a nossa coleção poderá:

- Enriquecer o seu espólio particular de pintura.**
- Decorar os espaços da sua casa, da sua empresa e/ou dos seus clientes.**
- Ser uma boa sugestão de presente para as mais diversas ocasiões festivas**, como, Casamento, Aniversário, Natal, Dia do Pai, Dia da Mãe, entre outras.

**Estamos prontos para decorar os seus espaços como sempre sonhou.**

**Realize um investimento seguro e adquira arte a preços competitivos.**

**Desafie-nos!**

# ARTISTAS

Abreu Pessegueiro | Adriana Scataris | Albertina Sousa | Albino Moura | Alexandre Gomes | Alfredo Luz | Ana Ventura | António Inverno | Árpád Szenes | A r t u r B u a l | Augusto Barros | Bela Silva | Carla Pott | Carlos Calvet | Carlos Dugos | Cohen Fusé | Cristina Valadas | Cruz Filipe | Cruzeiro Seixas | David de Almeida | Diogo Navarro | Dorindo de Carvalho | Eduardo Luiz | Emerenciano | Erró | Espieux | Espiga Pinto | Fabesko | Figueiredo Sobral | Francisco Arítzia | Gentil Homem | Gonzalez Bravo | Gracinda Candeias | Guilherme Parente | Helena Abreu | Helena Vieira da Silva | Henrique Ruívo | Isabel Laginhas | Isabel Nunes | Jacinto Luís | Jacques Monory | Jaime da Silva | Joana Rosa | João Abel Manta | João Antas | João Cutileiro | João Fragoso | João Hogan | João Murillo | João Moreira | João Ribeiro | João Vaz de Carvalho | Joaquim Baltazar | Joaquim Canotilho | José Baptista Marques | José Cândido | José de Guimarães | José Pádua | José José Sollari Allegro | Jorge Brandeiro | Jorge Calero | Jorge Lancinha | Jorge Marques | Júlio Capela | Júlio Pomar | Justino Alves | Leonel Moura | Leonor Serpa Branco | Licínio Saraiva | Luís Feito | Lupi Manso | Maluda | Malangatana | Manolo Mantero | Manuel Amado | Manuel Baptista | Manuel Cargaleiro | Marçal | Margarida Areias | M a r g a r i d a C e p ê d a | Margarida Guerra | Maria Antónia Gomes | Maria José Oliveira | Mária Velez | Mário Cesariny | Mário Silva | Martins Pereira | Miguel Barbosa | M i g u e l Y e c o | Molina | Nadir Afonso | Nair Leite Basto | Nikkias Skapinakis | Noronha da Costa | Nuno de Siqueira | Osmar Beneson | Oskar Pinto Lobo | Paul Mathieu | Pantoja Rojão | Paula Rego | Paula Ruella | Paulo Arraiano | Paulo Ossião | Pedro Proença | Pinho Dinis | Ramiro Osório | Raquel Oliveira | Raúl Perez | Reys Santos | Rico Sequeira | Rocha da Silva | Roberto Chichorro | Roberto Cisz | Rodrigo Ferreira | Rogério Amaral | Rosarinho Reis | Silva Palmeira | Serrão Faria | Teresa Almeida e Silva | Teresa Lima |



# S & A

SERIGRAFIAS & AFINS

## ABREU PESSEGUEIRO



**Título:** *Tejo - Lisboa*

**Técnica:** Serigrafia

**Dimensão:** 41,5 x 58,5 cm (mancha) e 56 x 76 cm (papel)

**Edição:** 150 exemplares

**Referência:** AP0001

**Ano:** 2022

**P.V.P.:** 430 €



# S & A

SERIGRAFIAS & AFINS

## ABREU PESSEGUEIRO

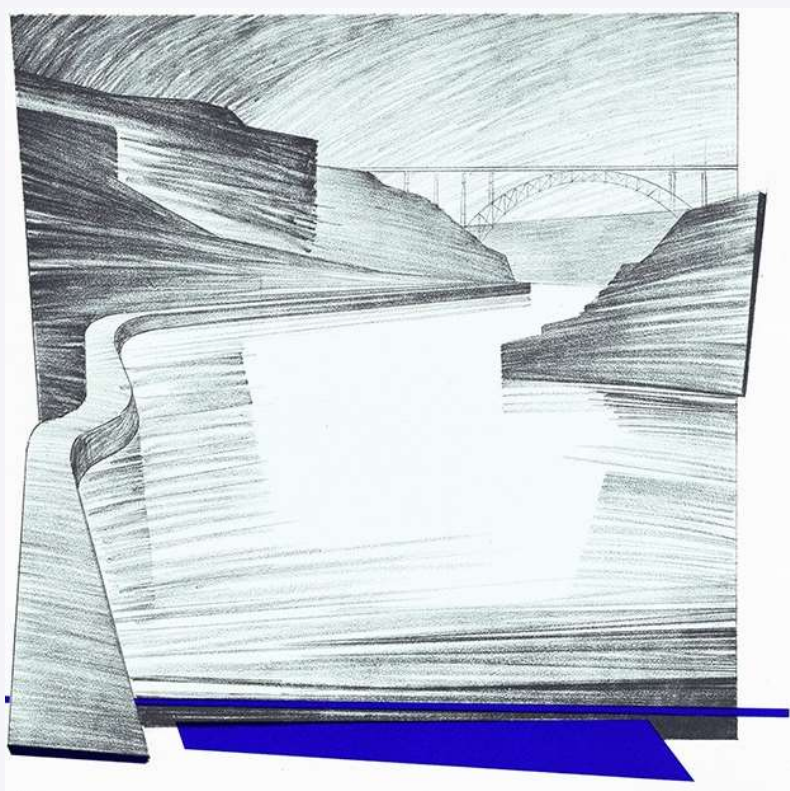

**Título:** *Porto*

**Técnica:** Serigrafia

**Dimensão:** 41,5 x 58,5 cm (mancha) e 56 x 76 cm (papel)

**Edição:** 150 exemplares

**Ano:** 2016

**Referência:** AP0002

**P.V.P.:** 320 €

# S & A

SERIGRAFIAS & AFINS

## ADRIANA SCARTARIS



**Título:** «AESTAS» avatar do VERÃO

**Referência:** AS0001



**Título:** «ARCANUS» avatar do MISTÉRIO

**Referência:** AS0002

*Série: Avatar «Imperfeita»*

**Técnica:** Técnica mista: IA, arte digital, acrílica, folhas de ouro rosa e pigmentos naturais sobre fine art em papel

**Dimensão:** 38 x 30 cm (mancha) e 49 x 39 cm (papel)

**Edição:** Impressão única certificada e controlada

**Ano:** 2023

**P.V.P. Unitário:** 550 €

# S & A

SERIGRAFIAS & AFINS

## ADRIANA SCARTARIS



**Título:** «AUTUMNUS» avatar do OUTONO

**Referência:** AS0003

**Ano:** 2023

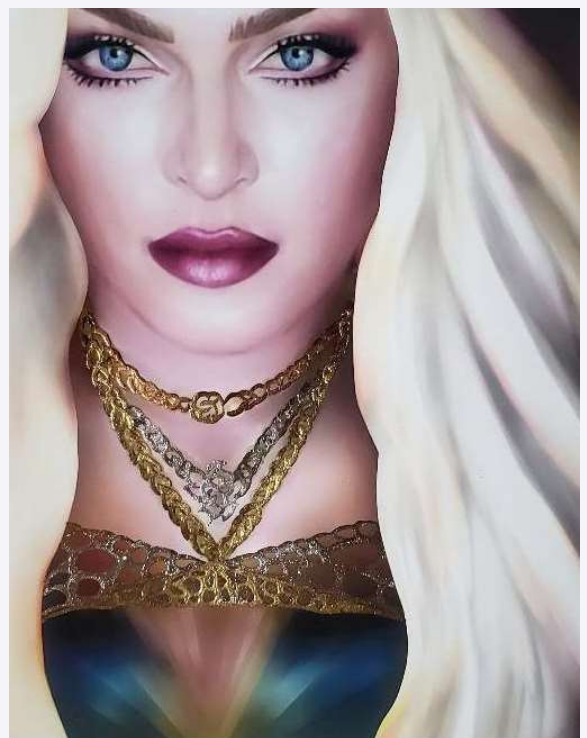

**Título:** «CALLIDUS» avatar da ASTÚCIA

**Referência:** AS0004

**Série:** Avatar «Imperfeita»

**Técnica:** Técnica mista: IA, arte digital, acrílica, folhas de ouro rosa e pigmentos naturais sobre fine art em papel

**Dimensão:** 38 x 30 cm (mancha) e 49 x 39 cm (papel)

**Edição:** Impressão única certificada e controlada

**Ano:** 2023

**P.V.P. Unitário:** 550 €



# S & A

SERIGRAFIAS & AFINS

## ADRIANA SCARTARIS

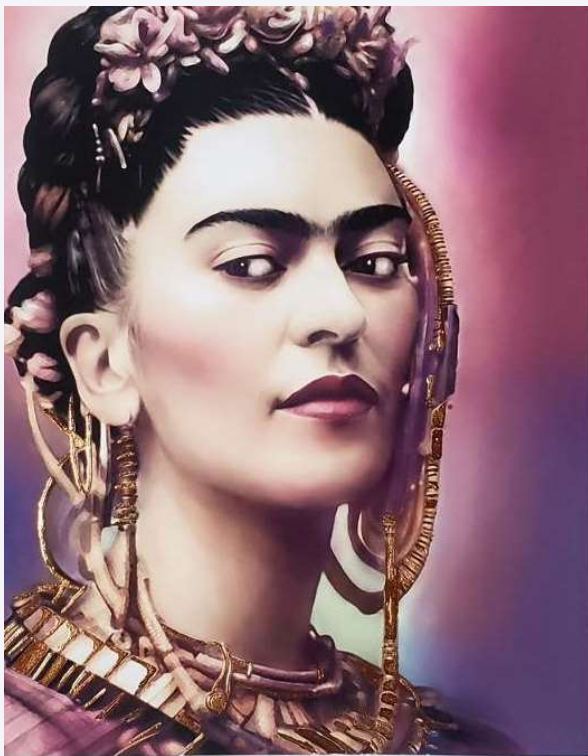

**Título:** «CAUTUS» avatar da CAUTELA

**Referência:** AS0005



**Título:** «DOMINA» avatar do CONHECIMENTO

**Referência:** AS0006

*Série: Avatar «Imperfeita»*

**Técnica:** Técnica mista: IA, arte digital, acrílica, folhas de ouro rosa e pigmentos naturais sobre fine art em papel

**Dimensão:** 38 x 30 cm (mancha) e 49 x 39 cm (papel)

**Edição:** Impressão única certificada e controlada

**Ano:** 2023

**P.V.P. Unitário:** 550 €

# S & A

SERIGRAFIAS & AFINS

## ADRIANA SCARTARIS



**Título:** «DUX» avatar da LIDERANÇA  
**Referência:** AS0007



**Título:** «ELATUS» avatar da AUTOESTIMA  
**Referência:** AS0008

*Série: Avatar «Imperfeita»*

**Técnica:** Técnica mista: IA, arte digital, acrílica, folhas de ouro rosa  
e pigmentos naturais sobre fine art em papel

**Dimensão:** 38 x 30 cm (mancha) e 49 x 39 cm (papel)

**Edição:** Impressão única certificada e controlada

**Ano:** 2023

**P.V.P. Unitário:** 550 €

# S & A

SERIGRAFIAS & AFINS

## ADRIANA SCARTARIS



**Título:** «FASCINATRIX» avatar do  
**ENCANTAMENTO**  
**Referência:** AS0009



**Título:** «FATÍDICA» avatar da VERDADE  
**Referência:** AS0010

*Série: Avatar «Imperfeita»*

**Técnica:** Técnica mista: IA, arte digital, acrílica, folhas de ouro rosa  
e pigmentos naturais sobre fine art em papel

**Dimensão:** 38 x 30 cm (mancha) e 49 x 39 cm (papel)

**Edição:** Impressão única certificada e controlada

**Ano:** 2023

**P.V.P. Unitário:** 550 €



# S & A

SERIGRAFIAS & AFINS

## ADRIANA SCARTARIS



**Título:** «*FELINE*» avatar da  
*INDIVIDUALIDADE*  
**Referência:** AS0011



**Título:** «*IGNOTUS*» avatar do *ENIGMA*  
**Referência:** AS0012

*Série: Avatar «Imperfeita»*

**Técnica:** Técnica mista: IA, arte digital, acrílica, folhas de ouro rosa  
e pigmentos naturais sobre fine art em papel

**Dimensão:** 38 x 30 cm (mancha) e 49 x 39 cm (papel)

**Edição:** Impressão única certificada e controlada

**Ano:** 2023

**P.V.P. Unitário:** 550 €

# S & A

SERIGRAFIAS & AFINS

## ADRIANA SCARTARIS



**Título:** «LENOCILLIS» avatar da  
**SEDUÇÃO**  
**Referência:** AS0013



**Título:** «MAGICAE» avatar da **MAGIA**  
**Referência:** AS0014

*Série: Avatar «Imperfeita»*

**Técnica:** Técnica mista: IA, arte digital, acrílica, folhas de ouro rosa  
e pigmentos naturais sobre fine art em papel

**Dimensão:** 38 x 30 cm (mancha) e 49 x 39 cm (papel)

**Edição:** Impressão única certificada e controlada

**Ano:** 2023

**P.V.P. Unitário:** 550 €

# S & A

SERIGRAFIAS & AFINS

## ADRIANA SCARTARIS



**Título:** «MAGNANIN» avatar da  
GRANDEZA  
**Referência:** AS0015

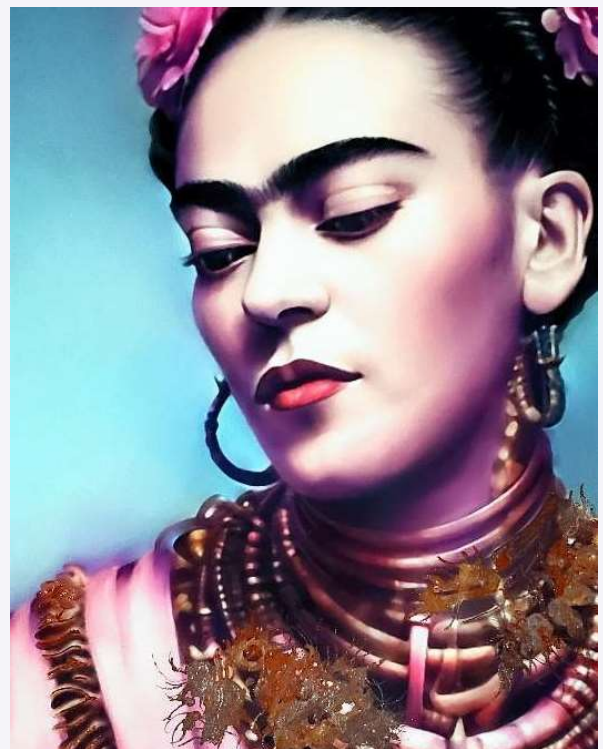

**Título:** «MITIS» avatar da GENTILEZA  
**Referência:** AS0016

*Série: Avatar «Imperfeita»*

**Técnica:** Técnica mista: IA, arte digital, acrílica, folhas de ouro rosa  
e pigmentos naturais sobre fine art em papel

**Dimensão:** 38 x 30 cm (mancha) e 49 x 39 cm (papel)

**Edição:** Impressão única certificada e controlada

**Ano:** 2023

**P.V.P. Unitário:** 550 €



# S & A

SERIGRAFIAS & AFINS

## ADRIANA SCARTARIS



**Título:** «MOLLIS» avatar da DELICADEZA  
**Referência:** AS0017



**Título:** «NATURALIS» avatar da NATUREZA  
**Referência:** AS0018

*Série: Avatar «Imperfeita»*

**Técnica:** Técnica mista: IA, arte digital, acrílica, folhas de ouro rosa e pigmentos naturais sobre fine art em papel

**Dimensão:** 38 x 30 cm (mancha) e 49 x 39 cm (papel)

**Edição:** Impressão única certificada e controlada

**Ano:** 2023

**P.V.P. Unitário:** 550 €

# S & A

SERIGRAFIAS & AFINS

## ADRIANA SCARTARIS

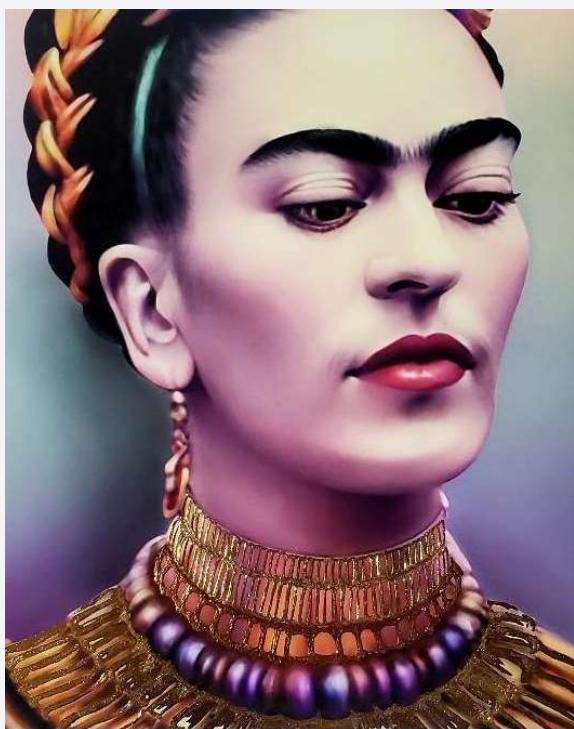

**Título:** «NOBILIS» avatar da NOBREZA  
**Referência:** AS0019



**Título:** «NOCTE» avatar da NOITE  
**Referência:** AS0020

*Série: Avatar «Imperfeita»*

**Técnica:** Técnica mista: IA, arte digital, acrílica, folhas de ouro rosa e pigmentos naturais sobre fine art em papel

**Dimensão:** 38 x 30 cm (mancha) e 49 x 39 cm (papel)

**Edição:** Impressão única certificada e controlada

**Ano:** 2023

**P.V.P. Unitário:** 550 €



# S & A

SERIGRAFIAS & AFINS

## ADRIANA SCARTARIS



**Título:** «PRIMULA» avatar da PRIMAVERA  
**Referência:** AS0021



**Título:** «QUIES» avatar da SERENIDADE  
**Referência:** AS0022

*Série: Avatar «Imperfeita»*

**Técnica:** Técnica mista: IA, arte digital, acrílica, folhas de ouro rosa e pigmentos naturais sobre fine art em papel

**Dimensão:** 38 x 30 cm (mancha) e 49 x 39 cm (papel)

**Edição:** Impressão única certificada e controlada

**Ano:** 2023

**P.V.P. Unitário:** 550 €



# S & A

SERIGRAFIAS & AFINS

## ADRIANA SCARTARIS



**Título:** «REDDITI» avatar da RESIGNAÇÃO  
**Referência:** AS0023



**Título:** «SERPENS» avatar da PERSUAÇÃO  
**Referência:** AS0024

*Série: Avatar «Imperfeita»*

**Técnica:** Técnica mista: IA, arte digital, acrílica, folhas de ouro rosa e pigmentos naturais sobre fine art em papel

**Dimensão:** 38 x 30 cm (mancha) e 49 x 39 cm (papel)

**Edição:** Impressão única certificada e controlada

**Ano:** 2023

**P.V.P. Unitário:** 550 €

# S & A

SERIGRAFIAS & AFINS

## ADRIANA SCARTARIS

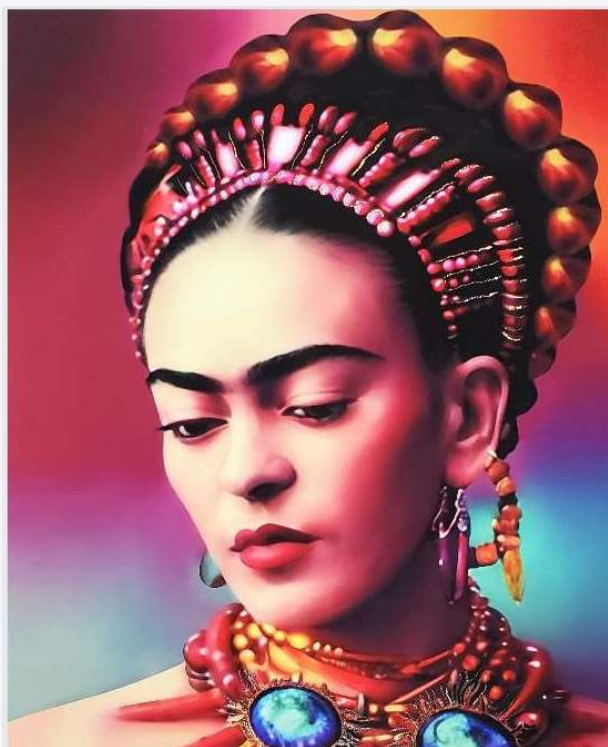

**Título:** «SOLIS» avatar do SOL  
**Referência:** AS0025



**Título:** «SOMNIUM» avatar da IMAGINAÇÃO  
**Referência:** AS0026

*Série: Avatar «Imperfeita»*

**Técnica:** Técnica mista: IA, arte digital, acrílica, folhas de ouro rosa e pigmentos naturais sobre fine art em papel

**Dimensão:** 38 x 30 cm (mancha) e 49 x 39 cm (papel)

**Edição:** Impressão única certificada e controlada

**Ano:** 2023

**P.V.P. Unitário:** 550 €



# S & A

SERIGRAFIAS & AFINS

## ADRIANA SCARTARIS



**Título:** «SPATIUM» avatar da *INSPIRAÇÃO*  
**Referência:** AS0027



**Título:** «VENUTUOS» avatar dos *SENTIDOS*  
**Referência:** AS0028

*Série: Avatar «Imperfeita»*

**Técnica:** Técnica mista: IA, arte digital, acrílica, folhas de ouro rosa e pigmentos naturais sobre fine art em papel

**Dimensão:** 38 x 30 cm (mancha) e 49 x 39 cm (papel)

**Edição:** Impressão única certificada e controlada

**Ano:** 2023

**P.V.P. Unitário:** 550 €



# S & A

SERIGRAFIAS & AFINS

## ADRIANA SCARTARIS



**Título:** «VIVAX» avatar da ENERGIA

**Série:** Avatar «Imperfeita»

**Técnica:** Técnica: Técnica mista: IA, arte digital, acrílica, folhas de ouro rosa e pigmentos naturais sobre fine art em papel

**Dimensão:** 38 x 30 cm (mancha) e 49 x 39 cm (papel)

**Edição:** Impressão única certificada e controlada

**Referência:** AS0029

**Ano:** 2023

**P.V.P.:** 550 €

# S & A

SERIGRAFIAS & AFINS

## ADRIANA SCARTARIS



**Referência:** Folha de ouro AS0030



**Referência:** Folha de ouro rosé AS0031



**Referência:** Folha de ouro prata AS0032

### Obras com Realidade Aumentada.

Faça a leitura do QR Code e aponte a câmara para uma das obras



**Título:** «SCORPIA» avatar da INTENSIDADE

**Série:** Avatar «Imperfeita»

**Técnica:** Técnica mista: IA, arte digital, acrílica, folhas de ouro rosa e pigmentos naturais sobre fine art em papel

**Dimensão:** 38 x 30 cm (mancha) e 49 x 39 cm (papel)

**Edição:** Impressão única certificada e controlada

**Ano:** 2023

**P.V.P. Unitário:** 1850 € (c/ moldura)

# S & A

SERIGRAFIAS & AFINS

## ADRIANA SCARTARIS



**Título:** *Ela vive em MIM*

**Série:** «Imperfeita»

**Técnica:** Acrílico sobre tela

**Dimensão:** 140 x 120 cm

**Referência:** AS0033

**Ano:** 2023

**P.V.P.:** 3 900 €



# S & A

SERIGRAFIAS & AFINS

## ADRIANA SCARTARIS



**Título:** AMANANDO

**Série:** «Imperfeita»

**Técnica:** Acrílico sobre tela

**Dimensão:** 140 x 120 cm

**Referência:** AS0034

**Ano:** 2023

**P.V.P.:** 3 800 €

# S&A

SERIGRAFIAS & AFINS

ALBERTINA SOUSA



**Técnica:** Serigrafia + Técnica mista

**Dimensão:** 48 x 48 cm

**Edição:** 30 exemplares

**Exemplar:** 10/30

**Referência:** AS0001

**P.V.P.:** 400 € (com Passepartout)

# S & A

SERIGRAFIAS & AFINS

## ALEXANDRE GOMES



**Técnica:** Serigrafia

**Dimensão:** 26,5 x 38,5 cm

**Referência:** AG0001

**P.V.P.:** 150 €



# S & A

SERIGRAFIAS & AFINS

ALFREDO LUZ

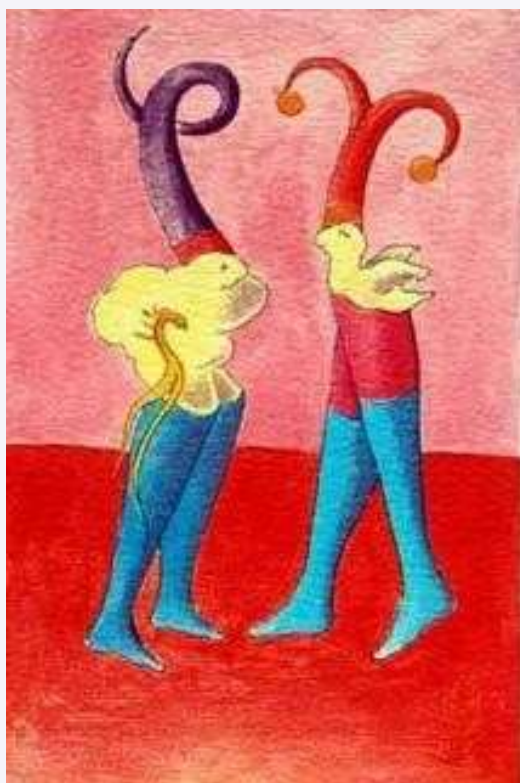

**Técnica:** Serigrafia  
**Dimensão:** 26 x 35 cm  
**Ano:** 2010  
**Referência:** AL0001  
**P.V.P.:** 275 €



**Técnica:** Serigrafia  
**Dimensão:** 26 x 35 cm  
**Ano:** 2010  
**Referência:** AL0002  
**P.V.P.:** 275 €

# S & A

SERIGRAFIAS & AFINS

ALFREDO LUZ



**Técnica:** Serigrafia  
**Dimensão:** 26 x 35 cm  
**Ano:** 2010  
**Referência:** AL0003  
**P.V.P.:** 275 €



**Técnica:** Serigrafia  
**Dimensão:** 26 x 35 cm  
**Ano:** 2010  
**Referência:** AL0004  
**P.V.P.:** 275 €



# S & A

SERIGRAFIAS & AFINS

ALFREDO LUZ



**Técnica:** Serigrafia  
**Dimensão:** 26 x 35 cm  
**Ano:** 2010  
**Referência:** AL0005  
**P.V.P.:** 275 €



**Técnica:** Serigrafia  
**Dimensão:** 26 x 35 cm  
**Ano:** 2010  
**Referência:** AL0006  
**P.V.P.:** 275 €



# S & A

SERIGRAFIAS & AFINS

ALFREDO LUZ



**Técnica:** Serigrafia  
**Dimensão:** 26 x 35 cm  
**Ano:** 2010  
**Referência:** AL0007  
**P.V.P.:** 275 €



**Técnica:** Serigrafia  
**Dimensão:** 26 x 35 cm  
**Ano:** 2010  
**Referência:** AL0008  
**P.V.P.:** 275 €

# S & A

SERIGRAFIAS & AFINS

ALFREDO LUZ

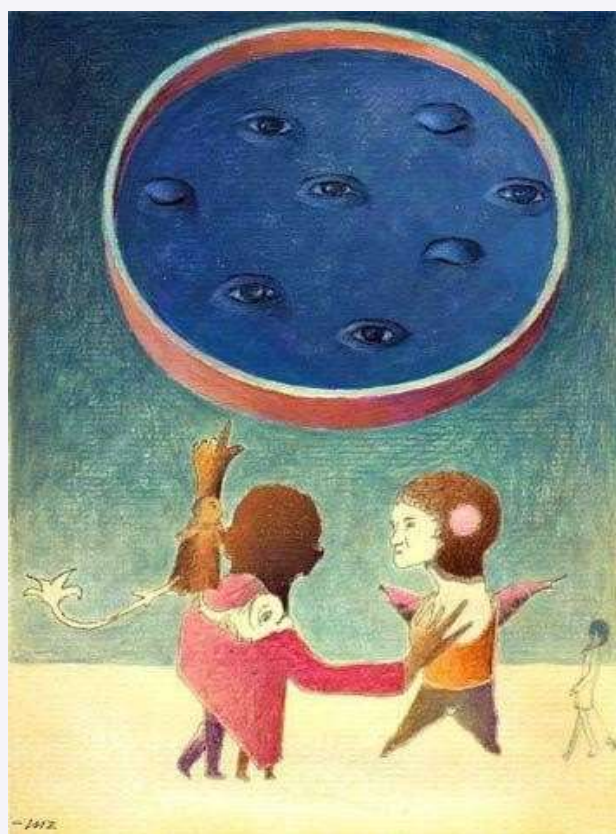

**Técnica:** Serigrafia  
**Dimensão:** 26 x 35 cm  
**Ano:** 2010  
**Referência:** AL0009  
**P.V.P.:** 275 €

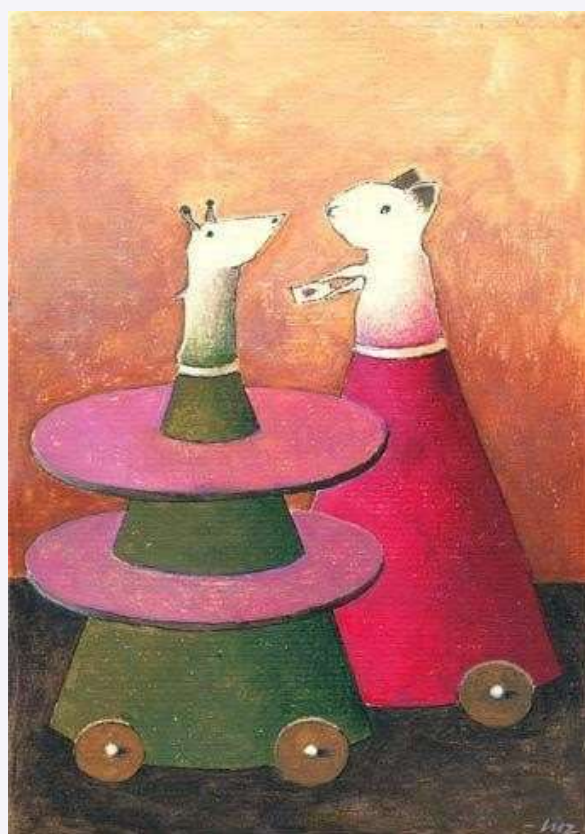

**Técnica:** Serigrafia  
**Dimensão:** 26 x 35 cm  
**Ano:** 2010  
**Referência:** AL0010  
**P.V.P.:** 275 €



# S & A

SERIGRAFIAS & AFINS

## ALFREDO LUZ

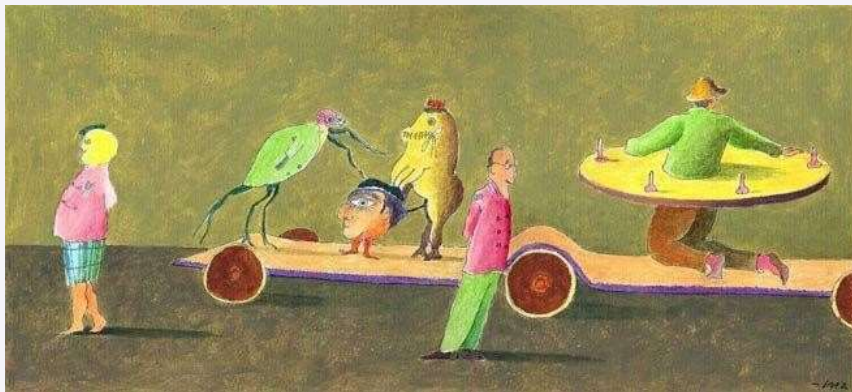

**Técnica:** Serigrafia  
**Dimensão:** 26 x 35 cm  
**Ano:** 2010  
**Referência:** AL0011  
**P.V.P.:** 275 €



**Técnica:** Serigrafia  
**Dimensão:** 26 x 35 cm  
**Ano:** 2010  
**Referência:** AL0012  
**P.V.P.:** 275 €



# S & A

SERIGRAFIAS & AFINS

## ALFREDO LUZ



**Técnica:** Serigrafia

**Dimensão:** 26 x 35 cm

**Ano:** 2010

**Referência:** AL0013

**P.V.P.:** 275 €



**Técnica:** Serigrafia

**Dimensão:** 26 x 35 cm

**Ano:** 2010

**Referência:** AL0014

**P.V.P.:** 275 €

# S & A

SERIGRAFIAS & AFINS

## ALFREDO LUZ

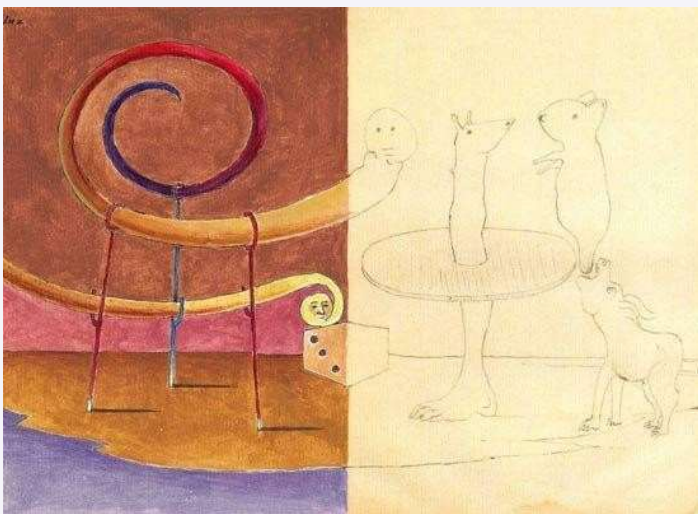

**Técnica:** Serigrafia

**Dimensão:** 26 x 35 cm

**Ano:** 2010

**Referência:** AL0015

**P.V.P.:** 275 €



**Técnica:** Serigrafia

**Dimensão:** 50 x 70 cm

**Edição:** 100 exemplares assinados e numerados

**Referência:** AL0016

**Ano:** 2021

**P.V.P.:** 246 €

# S & A

SERIGRAFIAS & AFINS

ALFREDO LUZ

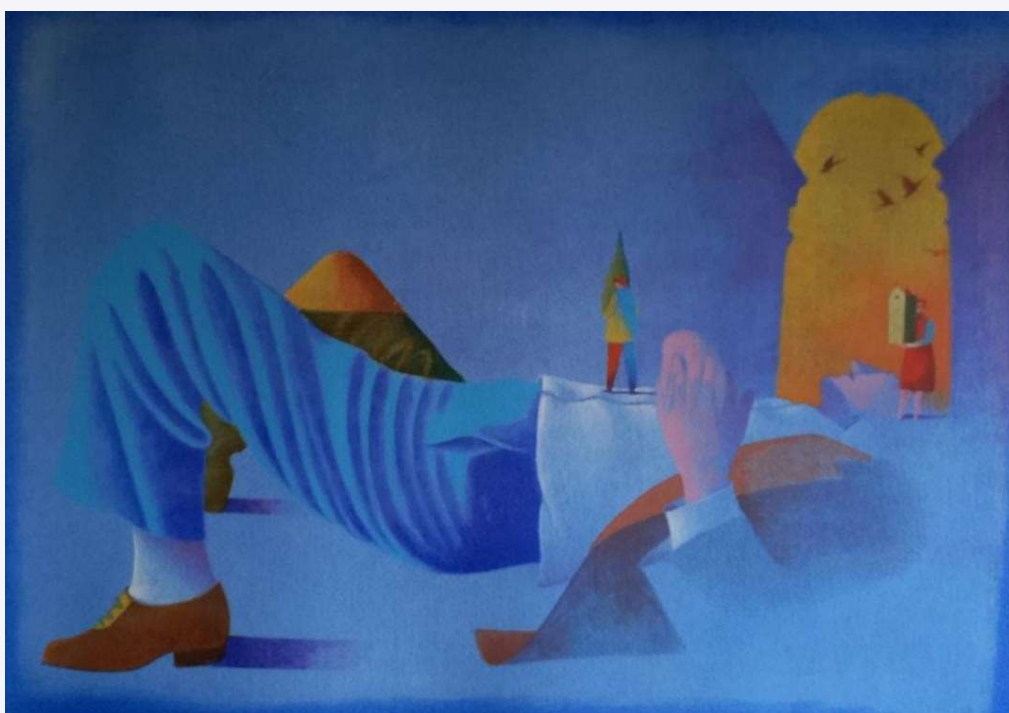

**Técnica:** Serigrafia

**Dimensão:** 50 x 70 cm

**Edição:** 100 exemplares

**Referência:** AL0017

**P.V.P.:** 307,50 €





SERIGRAFIAS & AFINS

# ALFREDO LUZ, CRUZEIRO SEIXAS, MÁRIO BOTAS E MÁRIO SÁ CARNEIRO

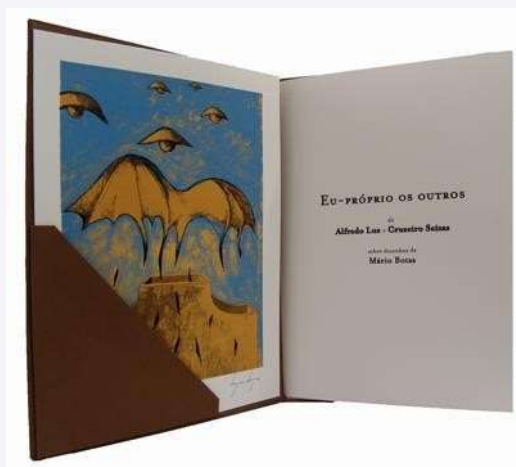

## *Eu-próprio os Outros (2011)*

Livro-objeto artístico com 59 páginas, com reprodução de trabalhos (desenhos) de Mário Botas realizados por Alfredo Luz (**15 em serigrafia**), acompanhados da novela poética de Mário de Sá-Carneiro “Eu-próprio o outro”.

Esta obra inclui também a **serigrafia de Cadavre-exquis** realizada por Alfredo Luz e Cruzeiro Seixas.

Edição de 150 exemplares numerados e assinados pelos autores e pela Fundação Mário Botas em sua representação.

**P.V.P.:** 1750 €



**Título:** *Cadavre-exquis*

**Técnica:** Serigrafia

**Dimensão:** 35 x 25 cm

# S & A

SERIGRAFIAS & AFINS

## ALFREDO LUZ E CRUZEIRO SEIXAS



**Título:** *Cadavre-exquis*

**Técnica:** Serigrafia

**Dimensão:** 35 x 25 cm

**Referência:** ALCS0001

**P.V.P:** 520 €

# S & A

SERIGRAFIAS & AFINS

ALICE JORGE



**Técnica:** Serigrafia

**Dimensão:** 43,2 x 33,6 cm (mancha) e  
56,8x38cm (papel)

**Edição:** -

**Ano:** -

**Edição:** -

**Referência:** AJ0001

**P.V.P:** 200 €



# S & A

SERIGRAFIAS & AFINS

## ÁLVARO PASSOS



**Técnica:** Serigrafia

**Dimensão:** 38 x 24,5 cm (mancha) e  
70 x 50 cm (papel)

**Edição:** 150 exemplares

**Ano:** 1990

**Edição:** 150 exemplares

**Referência:** AP0001

**P.V.P:** 246 €

# S & A

SERIGRAFIAS & AFINS

## ANA GALVÃO

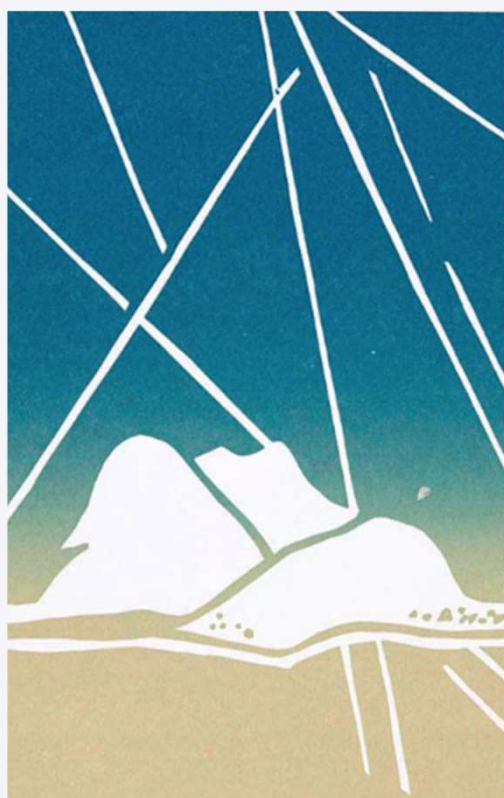

**Título:** *Composição abstrata*

**Técnica:** Serigrafia

**Dimensão:** 22,5 x 14,5 cm

**Edição:** 1500 exemplares

**Ano:** 1990

**Referência:** AG0001

**P.V.P:** 150 €

# S & A

SERIGRAFIAS & AFINS

## ÁLVARO RUAS



**Técnica:** Serigrafia

**Dimensão:** 42 x 30 cm

**Referência:** AR0001

**P.V.P:** 110 € (s/ moldura) 140 € (c/ moldura)



# S & A

SERIGRAFIAS & AFINS

## ANA VENTURA



Referência: AV0001



Referência: AV0002



Referência: AV0003



Referência: AV0004

**Técnica:** Serigrafia

**Dimensão:** 11 x 16 cm

**Ano:** 2006

**Edição:** 100 exemplares

**P.V.P.:** 40 € (Unitário)

# S&A

SERIGRAFIAS & AFINS

## ANA VENTURA



Referência: AV0005



Referência: AV0006

**Título:** *Jardins na cabeça*

**Técnica:** Serigrafia

**Dimensão:** 30 x 30 cm

**Ano:** 2006

**Edição:** 100 exemplares

**P.V.P.:** 100 € (Unitário)

# S & A

SERIGRAFIAS & AFINS

## ANTÓNIO INVERNO



**Técnica:** Serigrafia

**Dimensão:** 33 x 24 cm (mancha) e  
50 x 35 cm (papel)

**Edição:** 150 exemplares

**Referência:** AI0001

**P.V.P.:** 184,50 €



# S & A

SERIGRAFIAS & AFINS

## ANTÓNIO INVERNO

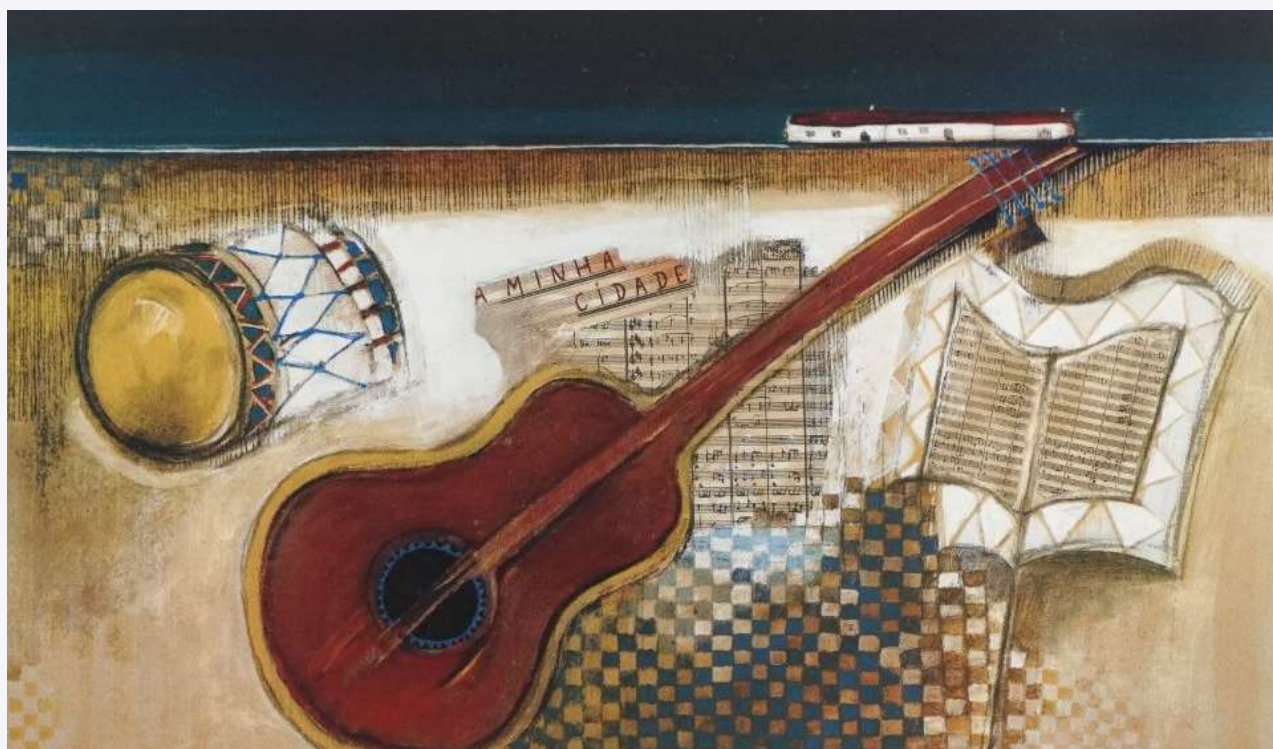

**Coleção:** *Passageiros de canções*

**Técnica:** Serigrafia

**Dimensão:** 50 x 70 cm

**Referência:** AI0002

**P.V.P.:** 400 €

# S & A

SERIGRAFIAS & AFINS

## ANTÓNIO FERRÃO

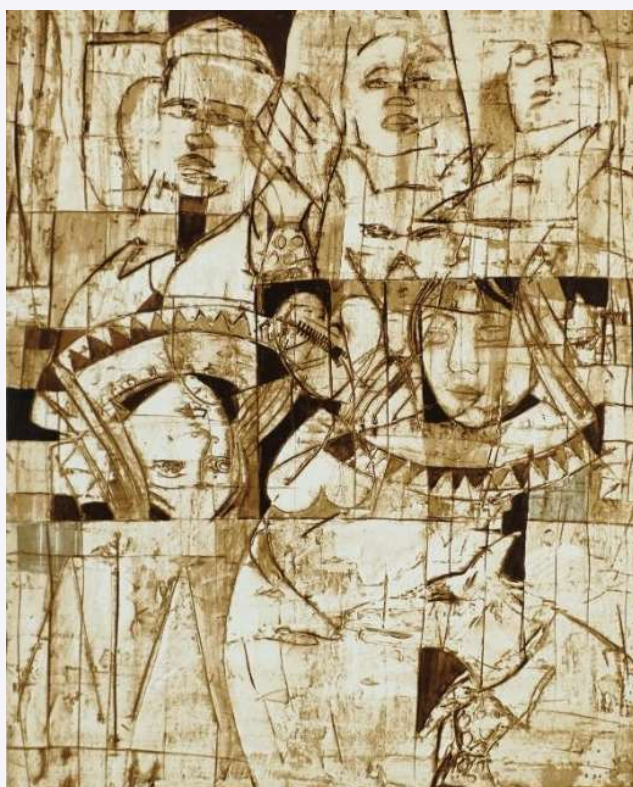

**Coleção:** *Passageiros de canções*

**Técnica:** Serigrafia

**Dimensão:** 70 x 50 cm

**Referência:** AF0001

**P.V.P.:** 400 €

# S & A

SERIGRAFIAS & AFINS

## ARTUR BUAL



**Técnica:** Serigrafia

**Dimensão:** 56 x 37 cm (mancha) 70 x 50 cm  
(papel)

**Edição:** 150 exemplares

**Ano:** -

**Referência:** AB0008

**P.V.P.:** 369 €



**Técnica:** Serigrafia

**Dimensão:** 56 x 37 cm (mancha) e 70 x 50 cm  
(papel)

**Edição:** 150 exemplares

**Ano:** -

**Referência:** AB0009

**P.V.P.:** 369 €



# S & A

SERIGRAFIAS & AFINS

AUGUSTO BARROS



**Técnica:** Serigrafia

**Dimensão:** 43,5 x 29 cm  
(mancha) e 70 x 50 (papel)

**Edição:** 150 exemplares

**Referência:** AB0001

**P.V.P.:** 246 €

# S & A

SERIGRAFIAS & AFINS

## BELA MESTRE



**Técnica:** Serigrafia

**Dimensão:** 36 x 48 cm (Mancha) e  
50 x 70 (Papel)

**Edição:** HC25

**Referência:** BM0001

**P.V.P.:** 246 €

# S & A

SERIGRAFIAS & AFINS

BELA SILVA



**Técnica:** Serigrafia

**Dimensão:** 36,8 x 49,5 cm

**Referência:** BS0001

**P.V.P.:** 300 €



**Técnica:** Serigrafia

**Dimensão:** 37,2 x 49,3 cm

**Referência:** BS0002

**P.V.P.:** 300 €



# S & A

SERIGRAFIAS & AFINS

CARLA POTT

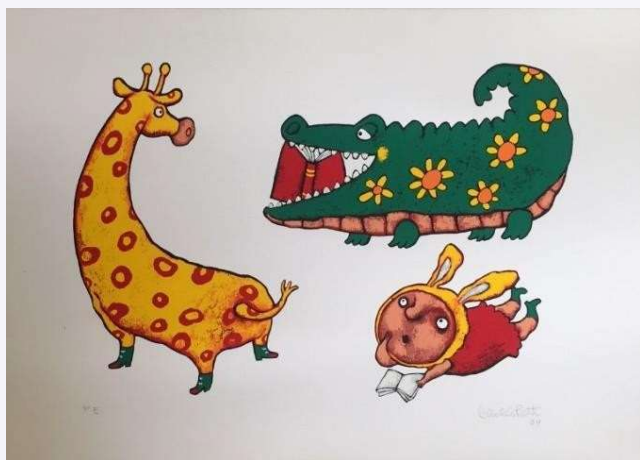

Referência: CP0001



Referência: CP0002



Referência: CP0003

**Técnica:** Serigrafia  
**Dimensão:** 28 x 44 cm  
**Ano:** 2004  
**P.V.P. Unitário:** 120 €

# S&A

SERIGRAFIAS & AFINS

CARLOS CALVET



**Técnica:** Serigrafia

**Dimensão:** 37 x 45 cm e 50 x  
70 cm (papel)

**Referência:** CC0002

**P.V.P.:** 300 €

# S & A

SERIGRAFIAS & AFINS

CARLOS DUGOS



**Título:** *Porto*

**Técnica:** Serigrafia

**Dimensão:** 47 x 40 cm (mancha)  
e 70 x 50 cm (papel)

**Edição:** EA25

**Referência:** CD0001

**P.V.P.:** 369 €

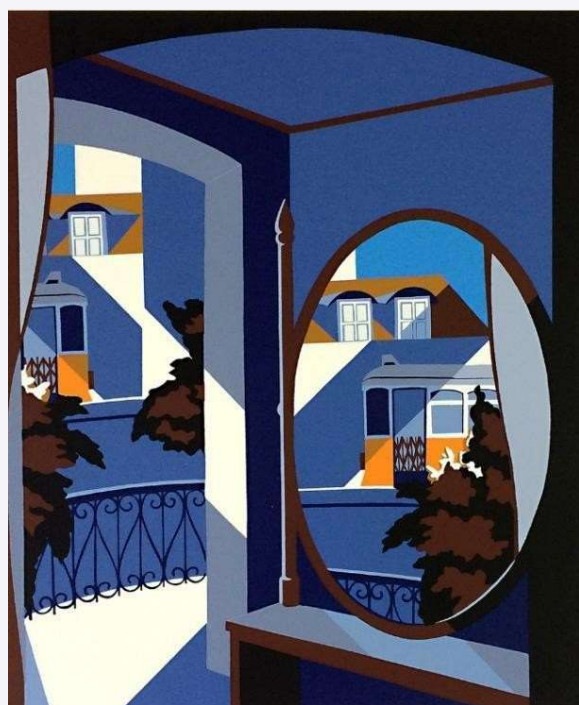

**Título:** *Lisboa - Elétricos*

**Técnica:** Serigrafia

**Dimensão:** 43 x 36 cm (mancha) e  
70 x 50 cm (papel)

**Edição:** 150 exemplares

**Referência:** CD0002

**P.V.P.:** 369 €



# S & A

SERIGRAFIAS & AFINS

CARLOS DUGOS



**Título:** *Lisboa*

**Técnica:** Serigrafia

**Dimensão:** 43 x 36 cm (mancha) e  
70 x 50 cm (papel)

**Edição:** 150 exemplares

**Referência:** CD0003

**P.V.P.:** 369 € (serigrafia)  
615€ (Rehaussé a óleo)



**Título:** *Lisboa*

**Técnica:** Serigrafia

**Dimensão:** 45 x 36 cm (mancha) e  
70 x 50 cm (papel)

**Edição:** HC25

**Referência:** CD0004

**P.V.P.:** 369 €

# S & A

SERIGRAFIAS & AFINS

CARLOS DUGOS



**Título:** *Évora*

**Técnica:** Serigrafia

**Dimensão:** 45 x 36 cm (mancha) e  
70 x 50 cm (papel)

**Edição:** 200 exemplares

**Referência:** CD0005

**P.V.P.:** 369 €

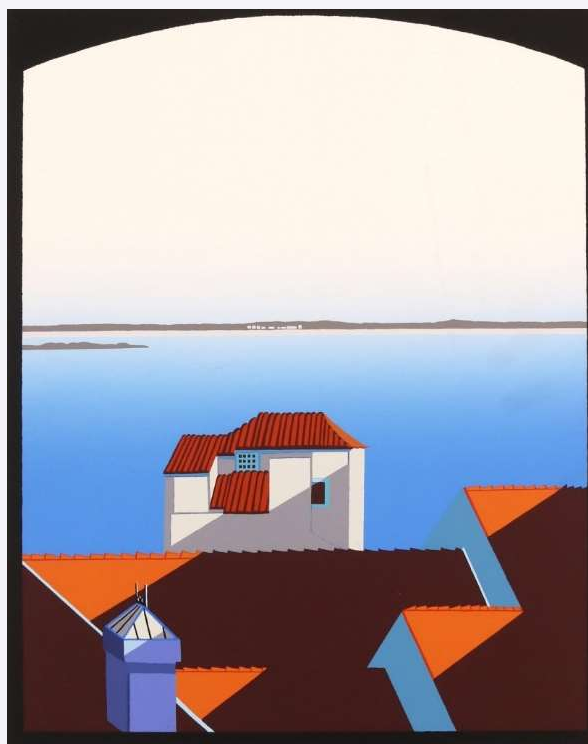

**Técnica:** Serigrafia

**Dimensão:** 44 x 36 cm (mancha)  
70 x 50 cm (papel)

**Edição:** 150 exemplares

**Referência:** CD0004

**P.V.P.:** 369 € (serigrafia)

615€ (Rehaussé a óleo)

# S & A

SERIGRAFIAS & AFINS

CARLOS DUGOS



**Título:** *Pomba*

**Técnica:** Serigrafia

**Dimensão:** 37 X 37 (mancha) e  
70 x 50 cm (papel)

**Edição:** 200 exemplares

**Referência:** CD0006

**P.V.P.:** 492 €



# S & A

SERIGRAFIAS & AFINS

## CATARINA CASTEL BRANCO



**Título:** *Lisboa*

**Técnica:** Serigrafia

**Dimensão:** 50 x 35 cm (mancha) e  
70 x 50 cm (papel)

**Edição:** 200 exemplares

**Referência:** CCB0005

**P.V.P.:** 307,50 €

# S & A

SERIGRAFIAS & AFINS

## COHEN FUSÉ



**Título:** *Mulher*

**Técnica:** Serigrafia

**Dimensão:** 35 x 35 cm  
(mancha) e 70 x 50 cm (papel)

**Referência:** CF0001

**P.V.P.:** 350 €

# S & A

SERIGRAFIAS & AFINS

## COHEN FUSÉ



**Título:** *Lisboa*

**Técnica:** Serigrafia

**Dimensão:** 35 x 48 cm  
(mancha) e 50 x 70 cm (papel)

**Edição:** 100 exemplares

**Ano:** 1988

**Referência:** CF0002

**P.V.P.:** 330 €



# S & A

SERIGRAFIAS & AFINS

## COHEN FUSÉ



**Título:** *El Mago*

**Técnica:** Guache s/ papel

**Dimensão:** 50 x 35 cm

**Ano:** 2018

**Referência:** CF0003

**P.V.P.:** 1100 €



**Título:** *Jogo de Leques*

**Técnica:** Guache s/ papel

**Dimensão:** 50 x 35 cm

**Ano:** 2018

**Referência:** CF0004

**P.V.P.:** 1100 €

# S & A

SERIGRAFIAS & AFINS

## COHEN FUSÉ



**Título:** *The Magic Clown*

**Técnica:** Guache s/ papel

**Dimensão:** 50 x 35 cm

**Ano:** 2018

**Referência:** CF0005

**P.V.P.:** 1100 €



**Título:** *El Malabarista*

**Técnica:** Guache s/ papel

**Dimensão:** 50 x 35 cm

**Ano:** 2018

**Referência:** CF0006

**P.V.P.:** 1100 €

**Vendido**



# S & A

SERIGRAFIAS & AFINS

COHEN FUSÉ



**Título:** *El Tamborilero*

**Técnica:** Guache s/ papel

**Dimensão:** 50 x 35 cm

**Ano:** 2018

**Referência:** CF0007

**P.V.P.:** 1100 €



**Título:** *El Violonista*

**Técnica:** Guache s/ papel

**Dimensão:** 50 x 35 cm

**Ano:** 2018

**Referência:** CF0008

**P.V.P.:** 1100 €

**Vendido**



# S & A

SERIGRAFIAS & AFINS

## COHEN FUSÉ



**Título:** *La Dama del tocado chino*

**Técnica:** Guache s/ papel

**Dimensão:** 50 x 35 cm

**Ano:** 2018

**Referência:** CF0009

**P.V.P.:** 1100 €



**Título:** *La Dama de la trompa*

**Técnica:** Guache s/ papel

**Dimensão:** 50 x 35 cm

**Ano:** 2018

**Referência:** CF0010

**P.V.P.:** 1100 €

**Vendido**

# S & A

SERIGRAFIAS & AFINS

## COHEN FUSÉ



**Título:** *La dama de la mandolina*

**Técnica:** Guache s/ papel

**Dimensão:** 50 x 35 cm

**Ano:** 2018

**Referência:** CF0011

**P.V.P.:** 1100 €

**Vendido**



**Título:** *La Dama del tintinelo*

**Técnica:** Guache s/ papel

**Dimensão:** 50 x 35 cm

**Ano:** 2018

**Referência:** CF0012

**P.V.P.:** 1100 €



# S & A

SERIGRAFIAS & AFINS

## COHEN FUSÉ



**Título:** *La tocadora del harpalud*

**Técnica:** Guache s/ papel

**Dimensão:** 50 x 35 cm

**Ano:** 2018

**Referência:** CF0013

**P.V.P.:** 1100 €



**Título:** *La Pitonisa*

**Técnica:** Guache s/ papel

**Dimensão:** 50 x 35 cm

**Ano:** 2018

**Referência:** CF0014

**P.V.P.:** 1100 €



# S & A

SERIGRAFIAS & AFINS

COHEN FUSÉ



**Título:** *La Cartomante*  
**Técnica:** Guache s/ papel  
**Dimensão:** 50 x 35 cm  
**Ano:** 2018  
**Referência:** CF0015  
**P.V.P.:** 1100 €



**Título:** *La Dama del Tarot*  
**Técnica:** Guache s/ papel  
**Dimensão:** 50 x 35 cm  
**Ano:** 2018  
**Referência:** CF0016  
**P.V.P.:** 1100 €

# S & A

SERIGRAFIAS & AFINS

## COHEN FUSÉ



**Título:** *La Dama de copas*

**Técnica:** Guache s / papel

**Dimensão:** 50 x 35 cm

**Ano:** 2018

**Referência:** CF0017

**P.V.P.:** 1100 €



**Título:** *Espejo, Espejito...*

**Técnica:** Guache s/ papel

**Dimensão:** 50 x 35 cm

**Ano:** 2018

**Referência:** CF0018

**P.V.P.:** 1100 €



# S & A

SERIGRAFIAS & AFINS

## COHEN FUSÉ



**Título:** *The dancer*  
**Técnica:** Guache s/ papel  
**Dimensão:** 50 cm x 35 cm  
**Ano:** 2018  
**Referência:** CF0019  
**P.V.P.:** 1100 €



**Título:** *La Dama del elixir*  
**Técnica:** Guache s / papel  
**Dimensão:** 50 cm x 35 cm  
**Ano:** 2018  
**Referência:** CF0020  
**P.V.P.:** 1100 €



# S & A

SERIGRAFIAS & AFINS

## COHEN FUSÉ



**Referência:** CF0021

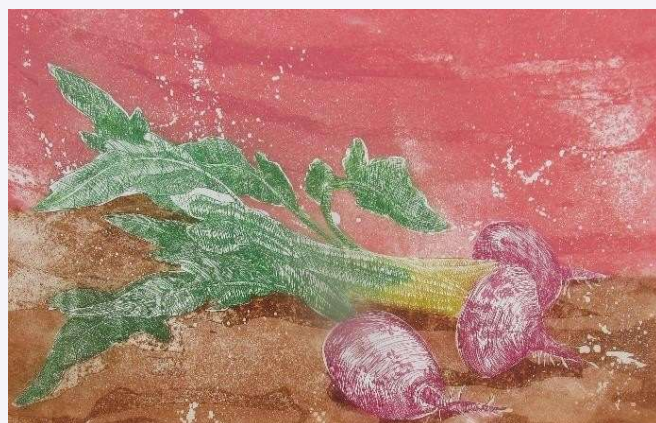

**Referência:** CF0022

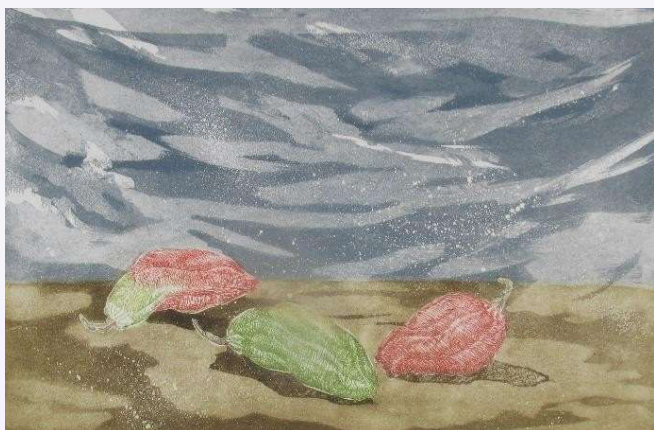

**Referência:** CF0023

**Técnica:** Gravura  
**Dimensão:** 56 x 76 cm  
**Edição:** 50 exemplares  
**Ano:** 1990  
**P.V.P. Unitário:** 650 €

# S & A

SERIGRAFIAS & AFINS

## COHEN FUSÉ



**Referência:** CF0024



**Referência:** CF0025

**Técnica:** Gravura  
**Dimensão:** 76 x 56 cm  
**Edição:** 50 exemplares  
**Ano:** 1990  
**P.V.P. Unitário:** 650 €



# S&A

SERIGRAFIAS & AFINS

CRISTINA VALADAS



**Título:** *Let the Stars Go*

**Técnica:** Serigrafia

**Dimensão:** 57,5 x 46 cm

**Ano:** 1999

**Edição:** 200 exemplares

**Referência:** CV0001

**P.V.P.:** 300 €



# S & A

SERIGRAFIAS & AFINS

## CRUZ FILIPE



**Técnica:** Serigrafia

**Dimensão:** 70 x 50 cm

**Edição:** -

**Referência:** CF0001

**P.V.P.:** 369 €

# S & A

SERIGRAFIAS & AFINS

## CRUZEIRO SEIXAS

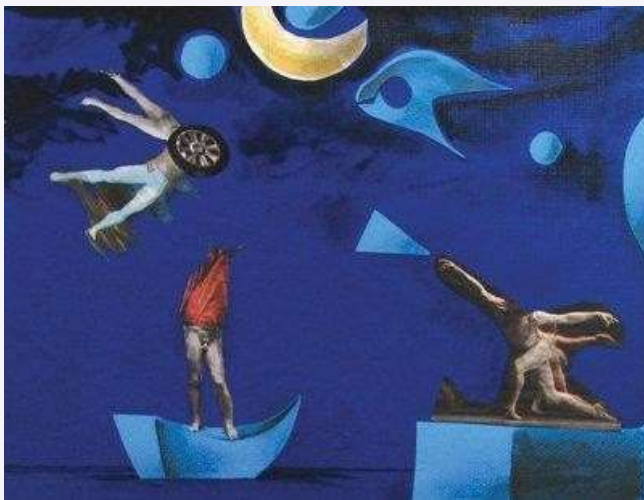

**Técnica:** Serigrafia

**Dimensão:** 34 x 24 cm

**Ano:** 2007

**Referência:** CS001

**P.V.P.:** 540 €



**Técnica:** Serigrafia

**Dimensão:** 34 x 24 cm

**Ano:** 2007

**Referência:** CS002

**P.V.P.:** 480 €

# S & A

SERIGRAFIAS & AFINS

## CRUZEIRO SEIXAS



**Técnica:** Serigrafia

**Dimensão:** 24 x 34 cm

**Ano:** 2007

**Referência:** CS003

**P.V.P.:** 540 €

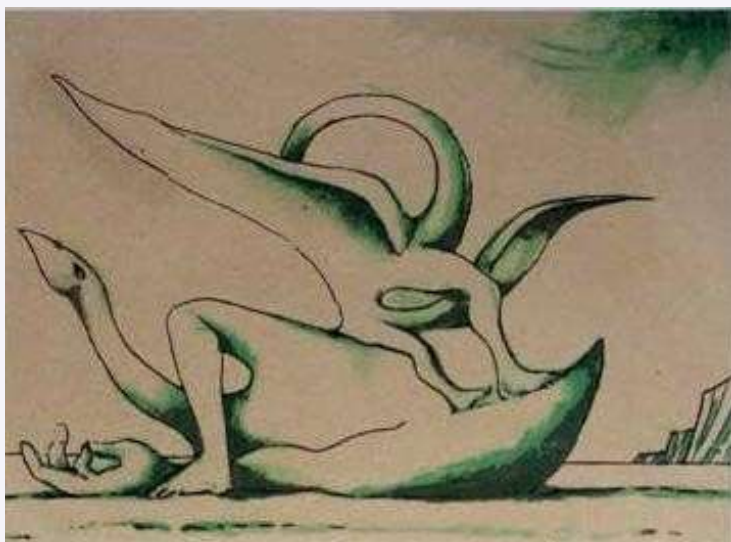

**Técnica:** Serigrafia

**Dimensão:** 24 x 34 cm

**Ano:** 2009

**Referência:** CS004

**P.V.P.:** 420 €



# S & A

SERIGRAFIAS & AFINS

## CRUZEIRO SEIXAS



**Técnica:** Serigrafia

**Dimensão:** 34 x 24 cm

**Ano:** 2007

**Referência:** CS005

**P.V.P.:** 480 €



**Técnica:** Serigrafia

**Dimensão:** 34 x 24 cm

**Ano:** 2009

**Referência:** CS006

**P.V.P.:** 480 €

# S & A

SERIGRAFIAS & AFINS

## CRUZEIRO SEIXAS



**Título:** *Noite sem fim*

**Técnica:** Serigrafia

**Dimensão:** 51 x 70 cm

**Ano:** 2012

**Referência:** CS007

**P.V.P.:** 750 €



**Título:** *Édipo e a esfinge*

**Técnica:** Serigrafia

**Dimensão:** 51 x 70 cm

**Ano:** 2012

**Referência:** CS008

**P.V.P.:** 750 €

# S & A

SERIGRAFIAS & AFINS

## CRUZEIRO SEIXAS



**Técnica:** Serigrafia

**Dimensão:** 24 x 34 cm

**Ano:** 2009

**Referência:** CS009

**P.V.P.:** 480 €



**Técnica:** Serigrafia

**Dimensão:** 30 x 42 cm

**Ano:** 2006

**Referência:** CS0010

**P.V.P.:** 450 € (com Passepartout)



# S & A

SERIGRAFIAS & AFINS

## CRUZEIRO SEIXAS



**Técnica:** Serigrafia

**Dimensão:** 30,5 x 39,5 cm

**Ano:** 2004

**Edição:** 200 exemplares assinados e numerados

**Referência:** CS0011

**P.V.P.:** 510 € (com Passepartout)



**Técnica:** Serigrafia

**Dimensão:** 30,5 x 21 cm

**Ano:** 2004

**Edição:** 500 exemplares assinados e numerados

**Referência:** CS0012

**P.V.P.:** 150 € (com Passepartout)

# S & A

SERIGRAFIAS & AFINS

DANIEL NAVE



**Técnica:** Serigrafia

**Dimensão:** 33 x 27 cm (mancha) e  
70 x 50 cm (papel)

**Edição:** HC20

**Referência:** DN0001

**P.V.P.:** 184,50 €

# S&A

SERIGRAFIAS & AFINS

## DAVID DE ALMEIDA

### Coleção memória dos Seixos



**Referência:** DA0001



**Referência:** DA0002

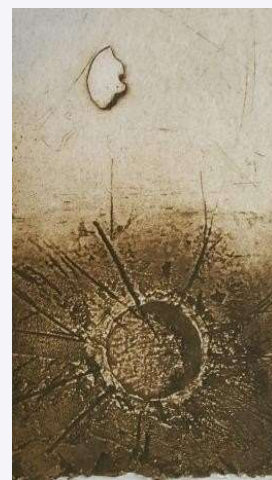

**Referência:** DA0003



**Título:** *Coleção Memória dos Seixos*

**Técnica:** Gravura sobre papel

**Coleção:** Caixa com 3 gravuras e 5 poemas de Carlos Frias de Carvalho

**Dimensão (cada gravura):** DA001/003 (18 x 33 cm) e  
DA002 (24,5 x 33 cm)

**Edição:** 150 assinados e numerados

**P.V.P. de cada caixa:** 615 €



# S & A

SERIGRAFIAS & AFINS

## DAVID DE ALMEIDA

### Coleção Sinais

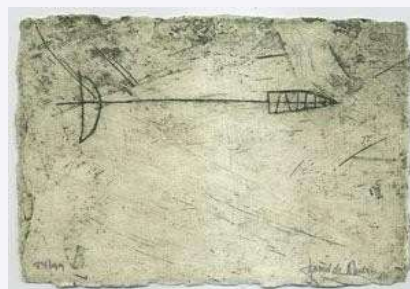

**Título:** *Coleção Sinais*

**Técnica:** Gravura sobre papel

**Coleção:** 6 gravuras e uma caixa de David de Almeida

**Dimensões (cada gravura):** 17,5 x 12,5 cm

**Referência:** DA0004

**P.V.P. de cada caixa:** 550 €

# S&A

SERIGRAFIAS & AFINS

## DAVID DE ALMEIDA

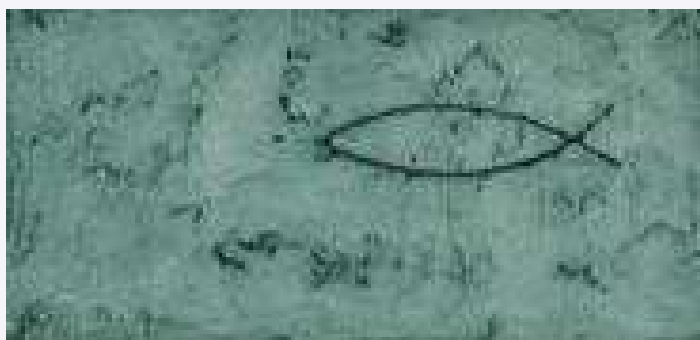

**Técnica:** Gravura

**Dimensão:** 13,5 x 27 cm

**Referência:** DA0005

**P.V.P.:** 215 €



**Técnica:** Gravura

**Dimensão:** 13,5 x 27 cm

**Referência:** DA0006

**P.V.P.:** 215 €

# S&A

SERIGRAFIAS & AFINS

## DAVID DE ALMEIDA



**Referência:** DA0007



**Referência:** DA0008



**Referência:** DA0009

**Técnica:** Serigrafia

**Dimensão:** 5,5 x 4 cm

**PVP Unitário:** 185 € (com moldura)



# S & A

SERIGRAFIAS & AFINS

## DAVID DE ALMEIDA

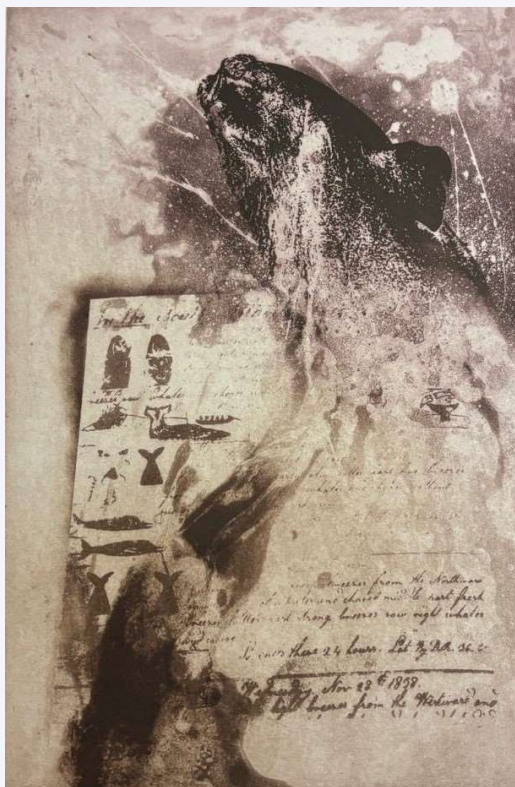

**Técnica:** Serigrafia

**Dimensão:** 66 x 50cm (papel)

**Ano:** -

**Edição:**

**Referência:** DA0010

**P.V.P.:** 553,50€



**Técnica:** Serigrafia

**Dimensão:** 50 x 33 (mancha) e  
65 x 50 (papel)

**Ano:** -

**Edição:** PA

**Referência:** DA0011

**P.V.P.:** 492 €

# S&A

SERIGRAFIAS & AFINS

## DAVID DE ALMEIDA



**Técnica:** Serigrafia  
**Dimensão:** 32 x 24 cm  
**Ano:** -  
**Edição:** PA  
**Referência:** DA0012  
**P.V.P.:** 246 €



**Técnica:** Serigrafia  
**Dimensão:** 70 x 50cm (papel)  
**Ano:** -  
**Edição:**  
**Referência:** DA0013  
**P.V.P.:** 615 €

# S & A

SERIGRAFIAS & AFINS

## DAVID DE ALMEIDA



**Técnica:** Serigrafia

**Dimensão:** 47 x 33 cm (mancha) e  
70 x 50cm (papel)

**Ano:** -

**Edição:** HC10

**Referência:** DA0014

**P.V.P.:** 492 €



**Técnica:** Serigrafia

**Dimensão:** 46 x 33 cm (mancha) e  
66 x 50cm (papel)

**Ano:** -

**Edição:** 135 exemplares

**Referência:** DA0015

**P.V.P.:** 492 €



# S & A

SERIGRAFIAS & AFINS

## DIOGO NAVARRO



**Técnica:** Serigrafia

**Dimensão:** 39 x 42 cm

**Referência:** DN0002

**P.V.P.:** 200 €

# S&A

SERIGRAFIAS & AFINS

DIOGO NAVARRO

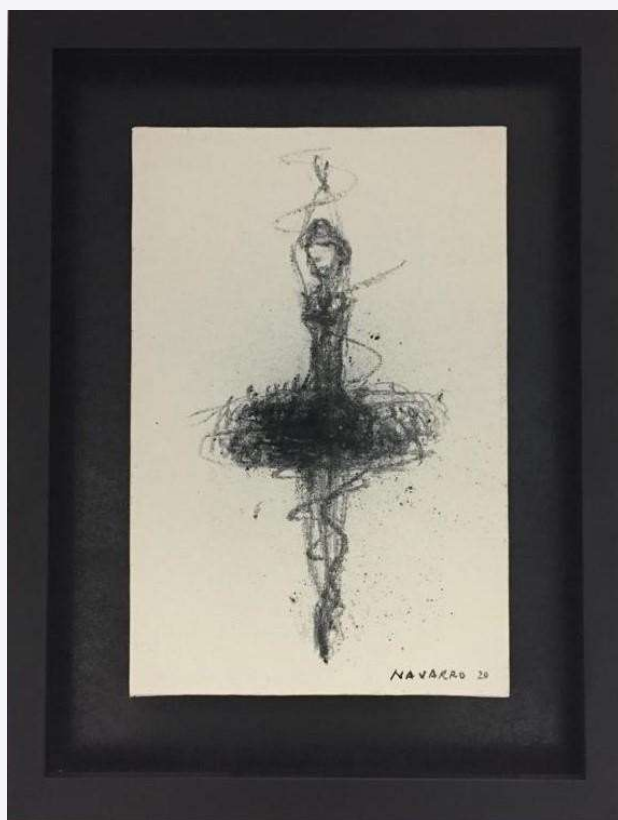

**Técnica:** Acrílico s/ tela  
**Dimensão:** 43 x 33 cm  
**Ano:** 2020  
**Referência:** DN0003  
**P.V.P.:** 1500 € (com moldura)

# S & A

SERIGRAFIAS & AFINS

## DINA AGUIAR



**Coleção:** *Passageiros de Canções*

**Técnica:** Serigrafia

**Dimensão:** 50 x 70 cm

**Ano:** 1999

**Referência:** DAN0001

**P.V.P.:** 400 €



# S&A

SERIGRAFIAS & AFINS

DORINDO DE CARVALHO



**Título:** *Essências da Natureza*

**Técnica:** Serigrafia

**Dimensão:** 22 x 22 cm

**Ano:** 2006

**Edição:** 100 exemplares

**Referência:** DC0001

**P.V.P.:** 80 €

# S & A

SERIGRAFIAS & AFINS

EDUARDO LUIZ



**Técnica:** Serigrafia

**Dimensão:** 22 x 28,5 cm

**Referência:** EL0001

**P.V.P.:** 125 €

# S & A

SERIGRAFIAS & AFINS

## ELISABETE SILVA



**Técnica:** Óleo s/ tela

**Dimensão:** 40 x 40 cm

**Referência:** ES0001

**P.V.P.:** 307,50 €



# S & A

SERIGRAFIAS & AFINS

## EMERENCIANO



**Técnica:** Serigrafia

**Dimensão:** 50 x 36 (mancha) e  
70 x 50 cm (papel)

**Edição:** 150 exemplares

**Referência:** E0001

**P.V.P.:** 369 €

# S & A

SERIGRAFIAS & AFINS

## EMÍLIA NADAL



**Título:** Figura feminina com unicórnio

**Técnica:** Serigrafia

**Dimensão:** 30 x 41 cm (mancha) e 49,5 x 69,5 cm (papel)

**Edição:** 200 exemplares

**Ano:** 1996

**Referência:** EN0001

**P.V.P.:** 350€

# S & A

SERIGRAFIAS & AFINS

ERRÓ

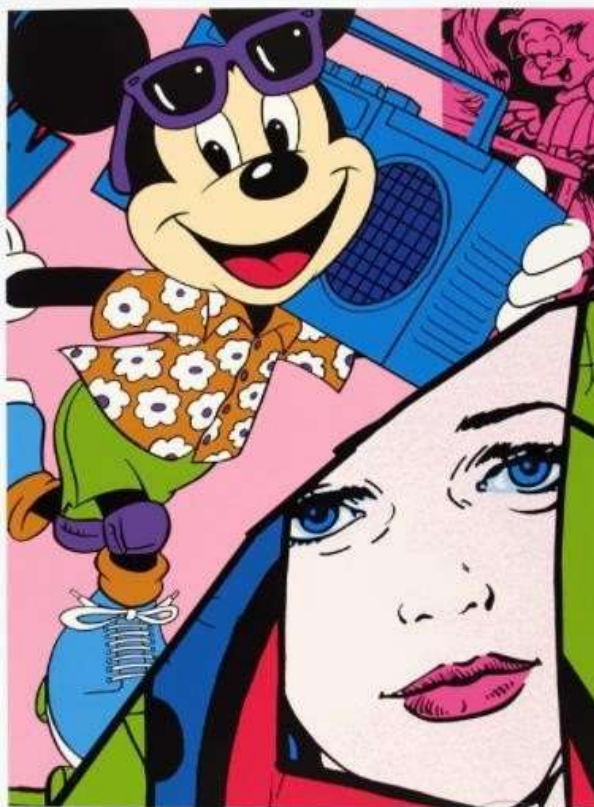

**Título:** *Mickey*

**Técnica:** Serigrafia

**Dimensão:** 70 x 50 cm

**Ano:** 2003

**Edição:** 200 exemplares

**Referência:** E0001

**P.V.P.:** 500 €



# S & A

SERIGRAFIAS & AFINS

## ESPIEUX



**Título:** *Cascais*

**Técnica:** Serigrafia

**Dimensão:** 35 x 50 cm (mancha)  
e 50 x 70 cm (papel)

**Referência:** EX0001

**P.V.P.:** 330 €

**Técnica:** Serigrafia  
**Dimensão:** 37 x 37 cm  
(mancha) e 70 x 50 (papel)  
**Referência:** EP0002  
**P.V.P.:** 369 €



# S & A

SERIGRAFIAS & AFINS

## ESPIGA PINTO



**Técnica:** Serigrafia

**Dimensão:** 37 x 37 cm (mancha)  
e 70 x 50 (papel)

**Referência:** EP0003

**P.V.P.:** 369 €



# S & A

SERIGRAFIAS & AFINS

## EURICO GONÇALVES

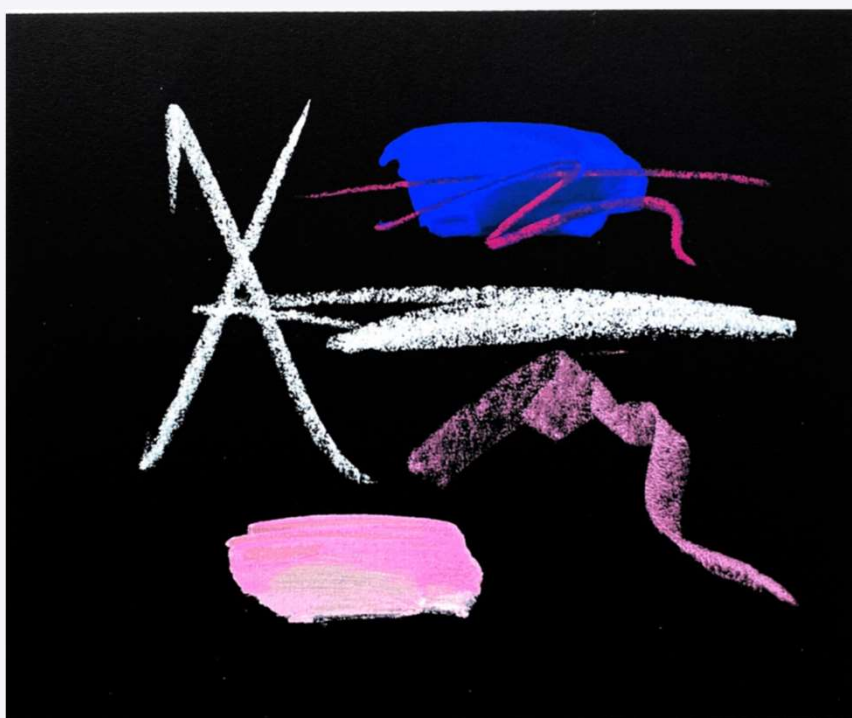

**Técnica:** Serigrafia

**Dimensão:** 30 x 39 cm  
(mancha) e 38 x 59 cm (papel)

**Edição:** #PE10

**Referência:** EP0003

**P.V.P.:** 147 €

# S & A

SERIGRAFIAS & AFINS

## FABESKO

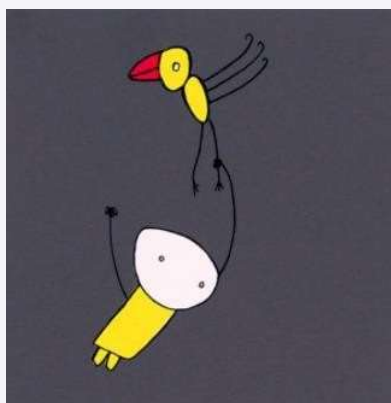

**Referência:** FA0001

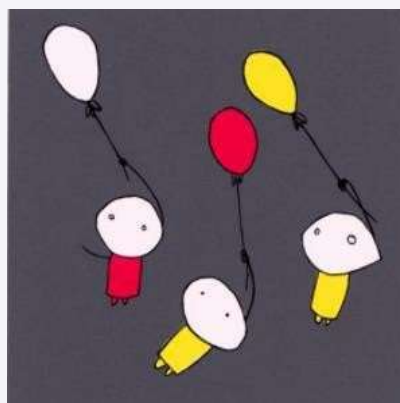

**Referência:** FA0002

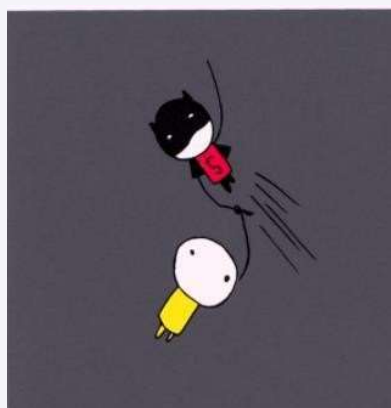

**Referência:** FA0003

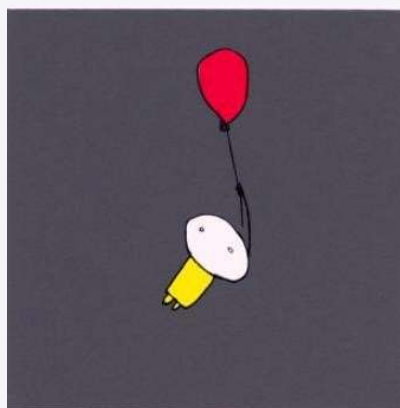

**Referência:** FA0004

**Técnica:** Serigrafia  
**Dimensão:** 14 x 14 cm  
**Ano:** 2008  
**Edição:** 200 exemplares  
**P.V.P. Unitário:** 40 €

# S & A

SERIGRAFIAS & AFINS

FABESKO

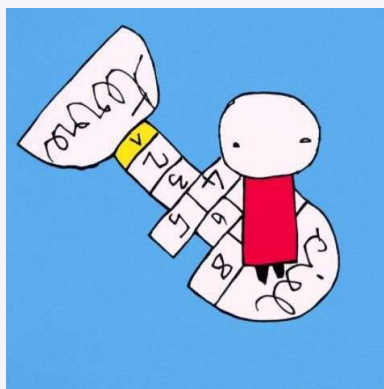

Referência: FA0005



Referência: FA0006

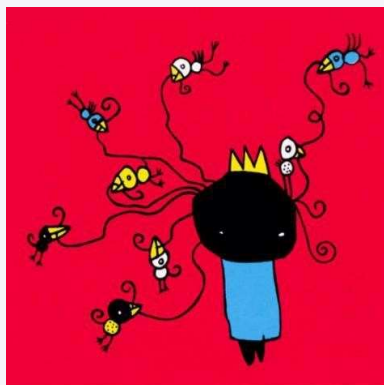

Referência: FA0007



Referência: FA0008

**Técnica:** Serigrafia  
**Dimensão:** 22,5 x 22,5 cm  
**Ano:** 2008  
**Edição:** 200 exemplares  
**P.V.P. Unitário:** 75 € (c/ moldura)



# S&A

SERIGRAFIAS & AFINS

FABESKO

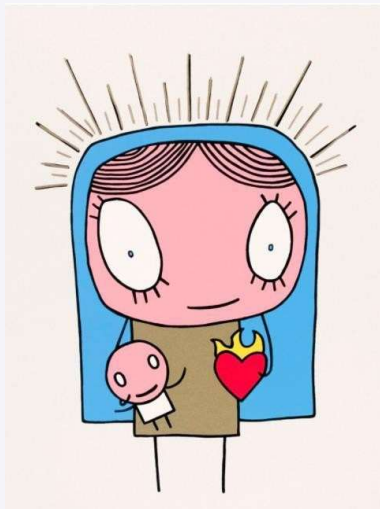

**Título:** *Virgem*

**Técnica:** Serigrafia

**Dimensão:** 41 x 30 cm

**Ano:** 2006

**Edição:** 200 exemplares assinados e numerados

**Referência:** FA0009

**P.V.P.:** 120 €

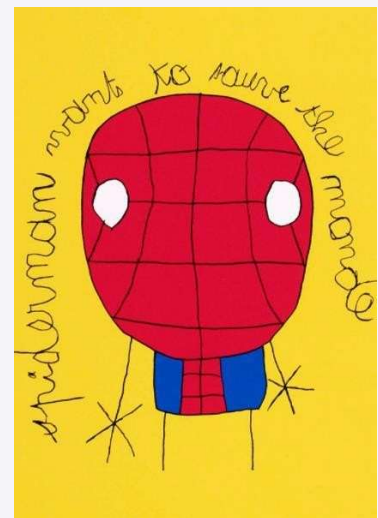

**Título:** *Spiderman*

**Técnica:** Serigrafia

**Dimensão:** 36,5 x 26 cm

**Ano:** 2004

**Edição:** 200 exemplares

**Referência:** FA0010

**P.V.P.:** 120 €

# S&A

SERIGRAFIAS & AFINS

## FIGUEIREDO SOBRAL

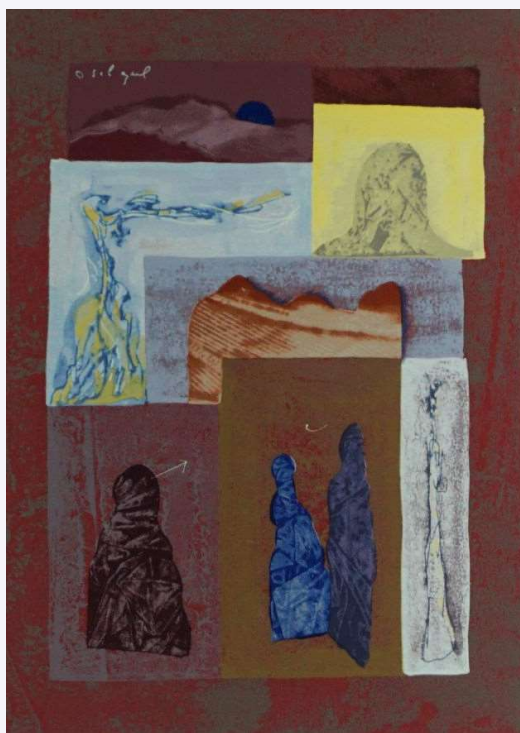

**Técnica:** Serigrafia

**Dimensão:** 35 x 25 cm (mancha) e 70 x 50 cm (papel)

**Ano:** 1990

**Edição:** 150 exemplares

**Referência:** FS0001

**P.V.P.:** 246 €

# S & A

SERIGRAFIAS & AFINS

## FRANCISCO ARÍTZIA



**Título:** *Violeta Parra*

**Técnica:** Serigrafia

**Dimensão:** 44 x 37 cm (mancha)  
70 x 50 cm (papel)

**Edição:** 150 exemplares

**Referência:** FA0001

**P.V.P.:** 369 €



# S & A

SERIGRAFIAS & AFINS

## GENTIL HOMEM



**Título:** *Torres Vedras*

**Técnica:** Serigrafia

**Dimensão:** 49 x 41 cm (mancha)  
e 50 x 70 (papel)

**Referência:** GH0001

**P.V.P.:** 330 €

# S & A

SERIGRAFIAS & AFINS

## GENTIL HOMEM

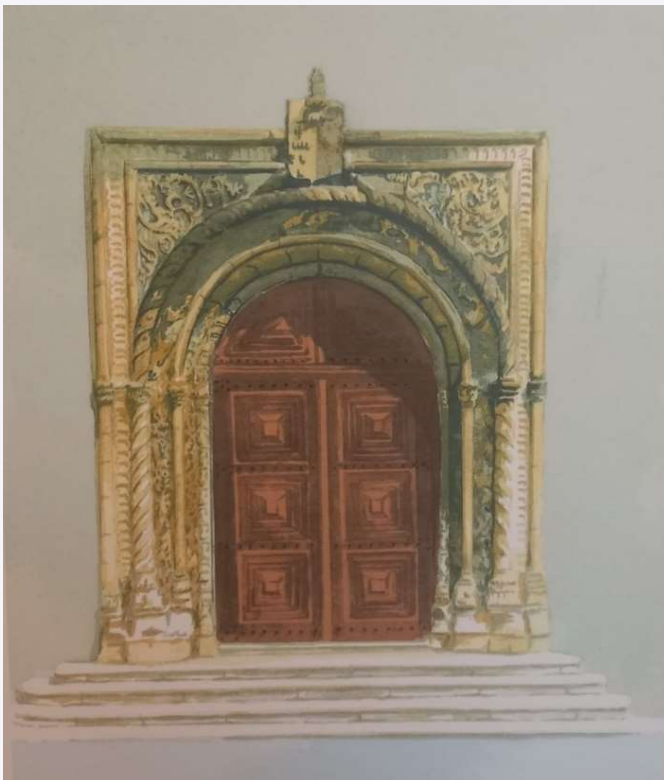

**Título:** *Porta Alentejana*

**Técnica:** Serigrafia

**Dimensão:** 47 x 40 cm (mancha) e 70 x 50 cm (papel)

**Edição:** HC25

**Referência:** GH0002

**P.V.P.:** 246 €



**Técnica:** Serigrafia

**Dimensão:** 41 x 32 cm (mancha) e 70 x 50 cm (papel)

**Edição:** HC25

**Referência:** GH0003

**P.V.P.:** 246 €

# S&A

SERIGRAFIAS & AFINS

## GERADO RUEDA



**Técnica:** Serigrafia

**Dimensão:** 78 x 56 cm (mancha) e 82 x 60 cm (papel)

**Ano:** 1990

**Edição:** 75 exemplares

**Referência:** GR0001

**P.V.P.:** 738 € (com moldura)



# S & A

SERIGRAFIAS & AFINS

## GERMANO SANTO

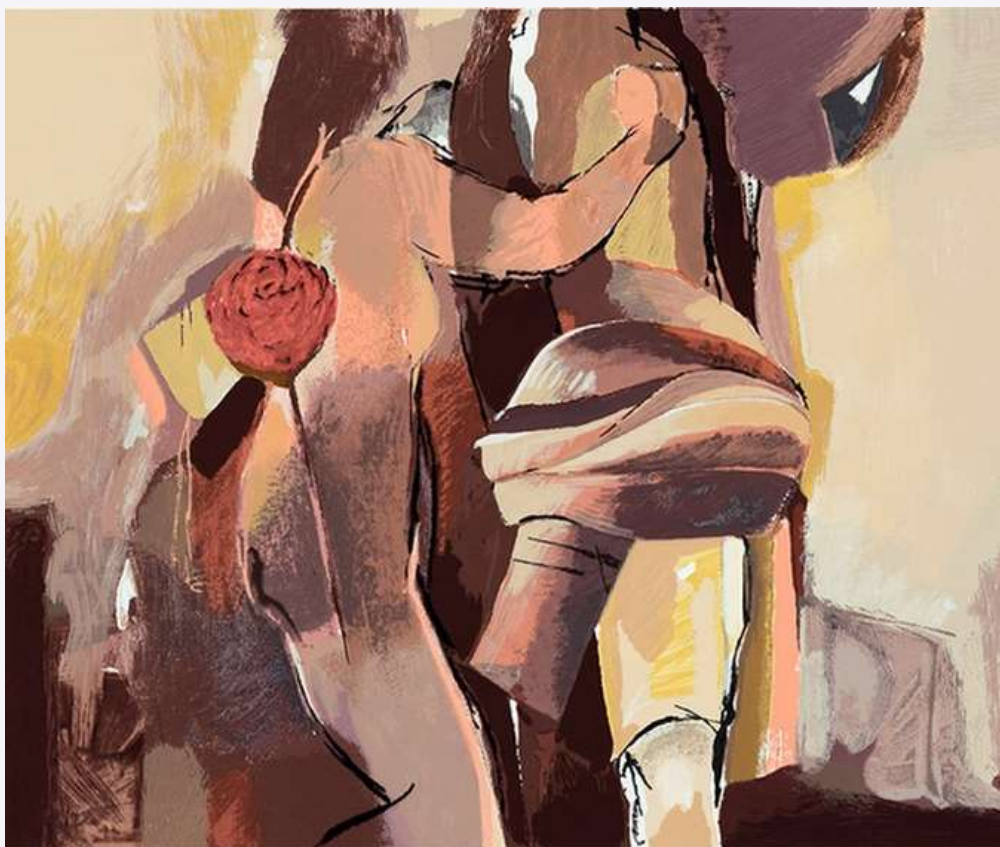

**Título:** *Uma flor e um abraço*

**Técnica:** Serigrafia

**Dimensão:** 40 x 33 (mancha) e 50 x 60 cm (papel)

**Ano:** 1993

**Edição:** 200 exemplares

**Referência:** GS0001

**P.V.P.:** 350 €

# S & A

SERIGRAFIAS & AFINS

## GONZALEZ BRAVO



**Técnica:** Serigrafia

**Dimensão:** 39 x 47 cm (mancha)

50 x 70 cm (papel)

**Edição:** 150 exemplares

**Referência:** GB0001

**P.V.P.:** 369 €



**Técnica:** Serigrafia

**Dimensão:** 39 x 47 cm (mancha)

50 x 70 cm (papel)

**Edição:** 150 exemplares

**Referência:** GB0002

**P.V.P.:** 369 €

# S & A

SERIGRAFIAS & AFINS

## GONZALEZ BRAVO



**Técnica:** Serigrafia

**Dimensão:** 38 x 28 cm (mancha)  
e 70 x 50 cm (papel)

**Edição:** 150 exemplares

**Referência:** GB0003

**P.V.P.:** 369 €



# S & A

SERIGRAFIAS & AFINS

## GRACINDA CANDEIAS



**Título:** *Turbilhão*

**Técnica:** Serigrafia

**Dimensão:** 50 x 70 cm (papel)

**Edição:** 200 exemplares

**Referência:** GC0001

**P.V.P.:** 380 €

# S & A

SERIGRAFIAS & AFINS

## GRACINDA CANDEIAS



**Técnica:** Serigrafia

**Dimensão:** 58 x 41 cm (mancha)  
e 68 x 48 cm (papel)

**Edição:** 150 exemplares

**Ano:** 1989

**Referência:** GC0002

**P.V.P.:** 369 €

# S & A

SERIGRAFIAS & AFINS

## GRACINDA CANDEIAS

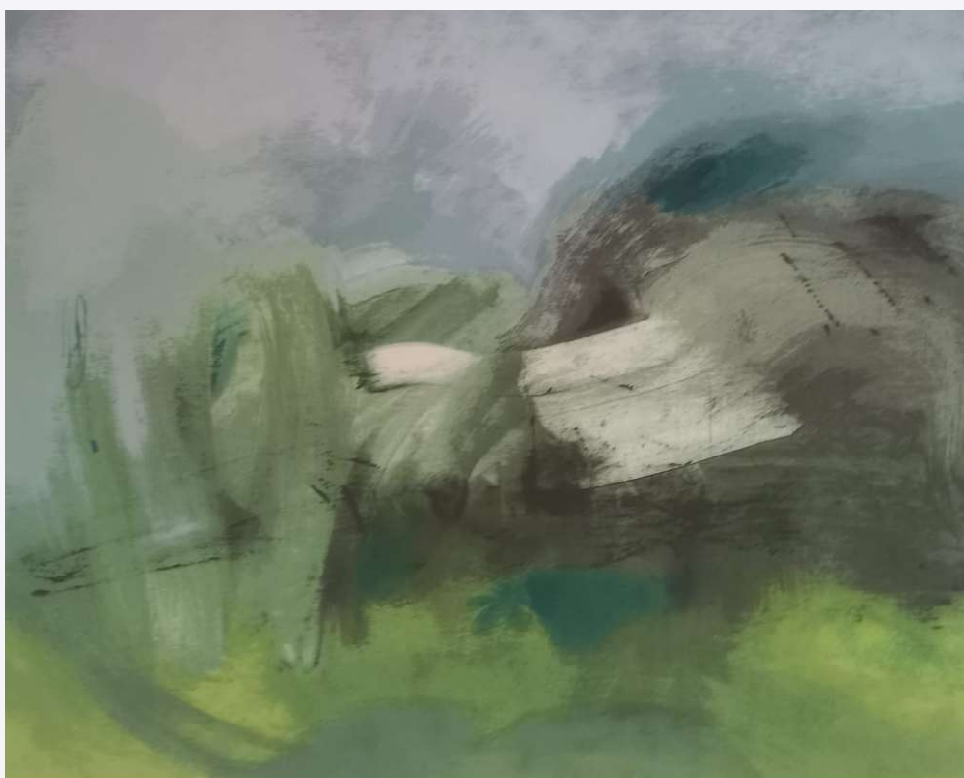

**Técnica:** Serigrafia

**Dimensão:** 39 x 47 cm (mancha) e 50 x 70 cm (papel)

**Edição:** 150 exemplares

**Referência:** GC0003

**P.V.P.:** 369 €



# S&A

SERIGRAFIAS & AFINS

## GUILHERME PARENTE



**Técnica:** Serigrafia

**Dimensão:** 30 x 22 cm  
(mancha) e 70 x 50 cm (papel)

**Edição:** HC25

**Referência:** GP0001

**P.V.P.:** 492 €



**Técnica:** Serigrafia

**Dimensão:** 27 x 25 cm  
(mancha) 70 x 50 cm (papel)

**Edição:** HC25

**Referência:** GP0002

**P.V.P.:** 492 €

# S & A

SERIGRAFIAS & AFINS

## GUILHERME PARENTE



**Técnica:** Serigrafia

**Dimensão:** 36 x 36 cm  
(mancha) e 70 x 50 cm (papel)

**Ano:** -

**Edição** HC25

**Referência:** GP0003

**P.V.P.:** 492 €

# S & A

SERIGRAFIAS & AFINS

## HELENA ABREU



**Título:** *Abraço de anjos*

**Técnica:** Serigrafia

**Dimensão:** 56,5 x 33 cm  
(mancha) e 70 x 50 cm (papel)

**Ano:** 2005

**Referência:** HA0001

**P.V.P.:** 500 € (com Passepartout)



# S & A

SERIGRAFIAS & AFINS

## HELENA VIEIRA DA SILVA



**Técnica:** Serigrafia  
**Dimensão:** 59 x 44 cm  
**Referência:** HVS0001  
**P.V.P.:** 2 300 €



**Técnica:** Serigrafia  
**Dimensão:** 25,5 x 19,5cm  
(mancha) e 38,5 x 28 cm (papel)  
**Ano:** 1979  
**Referência:** HVS0002  
**P.V.P.:** 1845 €

# S&A

SERIGRAFIAS & AFINS

## HELENA VIEIRA DA SILVA



**Título.** *La chambre*

**Técnica:** Serigrafia s/ papel de arroz

**Dimensão:** 28 x 25 cm (mancha) 50 x 35 cm (papel)

**Referência:** HVS0003

**P.V.P.:** 2214 €

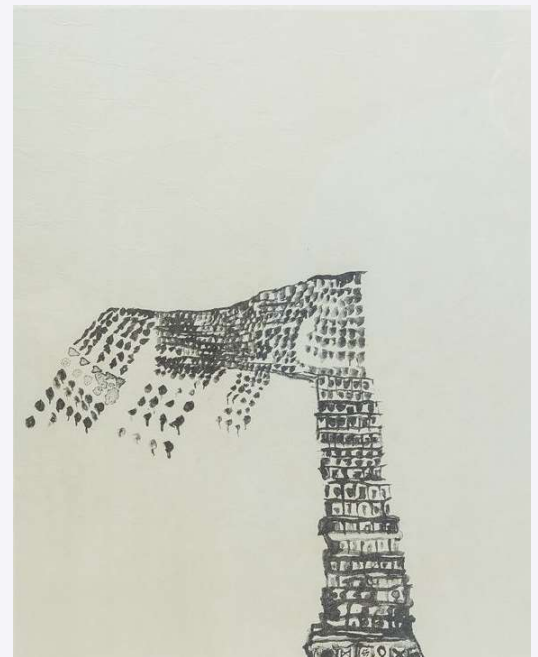

**Técnica:** Serigrafia s/ papel de arroz

**Dimensão:** 29 x 26,5 cm (mancha) 48,5x34,5 cm (papel)

**Edição:** 99 exemplares

**Referência:** HVS0004

**P.V.P.:** 2214 €

# S & A

SERIGRAFIAS & AFINS

## HANS HORNIG



**Título:** *Sé de Lisboa*

**Técnica:** Serigrafia

**Dimensão:** 41x30cm (mancha)

61x43 cm (papel)

**Edição:** 120 exemplares

**Ano:** 1983

**Referência:** HH0001

**P.V.P.:** 400 €

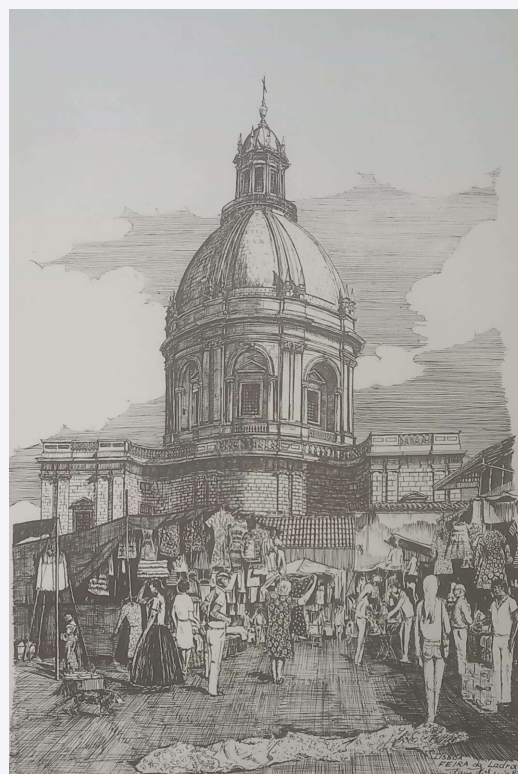

**Título:** *Feira da Ladra*

**Técnica:** Serigrafia

**Dimensão:** 41x30cm (mancha)

61x43 cm (papel)

**Edição:** 120 exemplares

**Ano:** 1983

**Referência:** HH0002

**P.V.P.:** 400 €



# S & A

SERIGRAFIAS & AFINS

## HANS HORNIG



**Título:** *Lisboa – Calçada do Carmo*

**Técnica:** Serigrafia

**Dimensão:** 41x30cm (mancha) 61x43 cm  
(papel)

**Edição:** 120 exemplares

**Ano:** 1983

**Referência:** HH0003

**P.V.P.:** 400 €

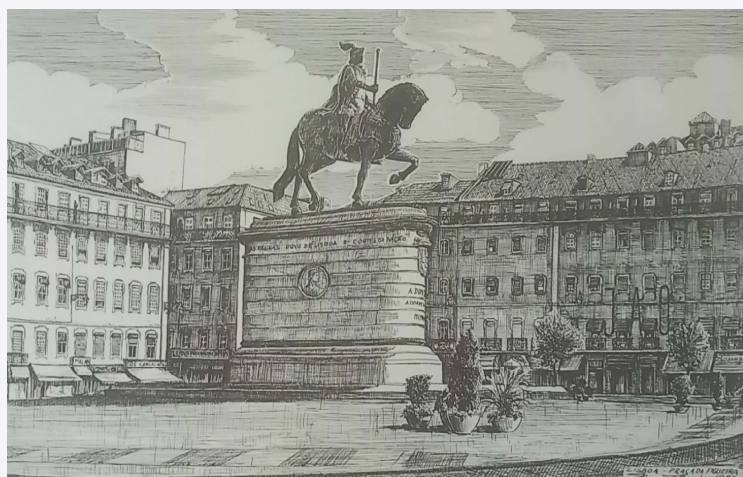

**Título:** *Lisboa – Praça da Figueira*

**Técnica:** Serigrafia

**Dimensão:** 41x30cm (mancha) 61x43 cm  
(papel)

**Edição:** 120 exemplares

**Ano:** 1983

**Referência:** HH0003

**P.V.P.:** 400 €

# S & A

SERIGRAFIAS & AFINS

## HENRIQUE MOURATO



**Técnica:** Serigrafia

**Dimensão:** 32 x 26 cm (mancha)  
e 69 x 50 cm(papel)

**Edição:** 200 exemplares

**Referência:** HM0001

**P.V.P.:** 200 €

# S&A

SERIGRAFIAS & AFINS

## HENRIQUE RUÍVO



**Técnica:** Serigrafia  
**Dimensão:** 70 x 50 cm  
**Referência:** HR0001  
**P.V.P.:** 200 €



**Técnica:** Serigrafia  
**Dimensão:** 48 x 34 cm (mancha) e  
75 x 55,5 cm (papel)  
**Edição:** 200 exemplares  
**Ano:** 1977  
**Referência:** HR0002  
**P.V.P.:** 300 €



# S & A

SERIGRAFIAS & AFINS

ILDA REIS



**Técnica:** Serigrafia

**Dimensão:** 49 x 36 cm (mancha)  
e 70 x 52 cm (papel)

**Edição:** 30 exemplares

**Referência:** HR0001

**P.V.P.:** 369 €

# S&A

SERIGRAFIAS & AFINS

IVO



**Técnica:** Serigrafia

**Dimensão:** 31 x 41 cm (mancha)  
e 50 x 70 cm (papel)

**Edição:** 10 0exemplares

**Referência:** IV0001

**P.V.P.:** 246 €

# S&A

SERIGRAFIAS & AFINS

## ISABEL LAGINHAS



**Técnica:** Serigrafia

**Dimensão:** 64 x 38 cm (mancha) e  
70 x 50 cm (Papel)

**Ano:** 2003

**Edição:** 200 exemplares

**Referência:** IL0001

**P.V.P.:** 350 € (com Passepartout)



# S & A

SERIGRAFIAS & AFINS

## ISABEL LAGINHAS



**Técnica:** Serigrafia  
**Dimensão:** 70 x 50 cm  
**Ano:** 2001  
**Referência:** IL0002  
**P.V.P.:** 350 €

# S & A

SERIGRAFIAS & AFINS

ISABEL NUNES



**Título:** *Lisboa entre tempos*

**Técnica:** Serigrafia

**Dimensão:** 51 x 40,5 cm (mancha)  
e 70 x 50 cm (papel)

**Ano:** 2005

**Edição:** 200 exemplares

**Referência:** IN0001

**P.V.P.:** 230 €

# S&A

SERIGRAFIAS & AFINS

## JACINTO LUÍS



**Técnica:** Serigrafia

**Dimensão:** 48 x 40 cm (mancha) e  
70 x 50cm (papel)

**Edição:** PA10

**Referência:** JL0001

**P.V.P.:** 369 €



**Técnica:** Serigrafia

**Dimensão:** 39 x 48 cm  
(mancha) e 50 x 70 (papel)

**Edição:** HC25

**Referência:** JL0002

**P.V.P.:** 369 €



# S & A

SERIGRAFIAS & AFINS

## JACINTO LUÍS

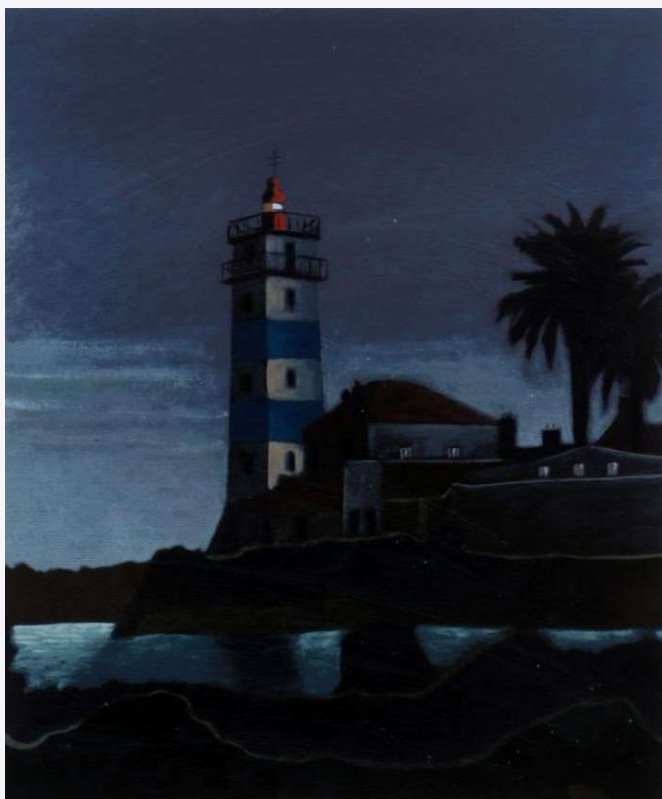

**Técnica:** Serigrafia

**Dimensão:** 48 x 40 cm  
(mancha) e 70 x 50cm (Papel)

**Edição:** HC25

**Referência:** JL0003

**P.V.P.:** 369 €



**Título:** *Quiosque da Praça Trindade Coelho*

**Técnica:** Serigrafia

**Dimensão:** 53,5 x 40 cm (mancha)  
e 76 x 56 cm (papel)

**Edição:** 150 exemplares

**Ano:** 1996

**Referência:** JL0004

**P.V.P.:** 492 €

# S&A

SERIGRAFIAS & AFINS

JACQUES MONORY

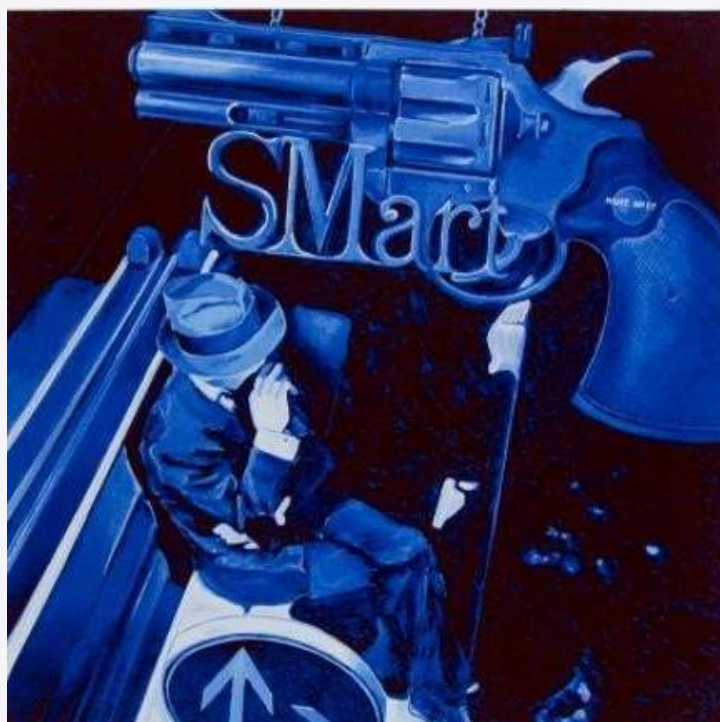

**Técnica:** Serigrafia  
**Dimensão:** 49 x 49,5 cm  
**Ano:** 2002  
**Edição:** 200 exemplares  
**Referência:** JM0001  
**P.V.P.:** 500 €

# S & A

SERIGRAFIAS & AFINS

JAIME SILVA



**Técnica:** Serigrafia

**Dimensão:** 18,5 × 25 cm  
(mancha) e 35 x 50 cm (papel)

**Edição:** HC25

**Referência:** JS0001

**P.V.P.:** 184,50 €



# S & A

SERIGRAFIAS & AFINS

JAIME SILVA

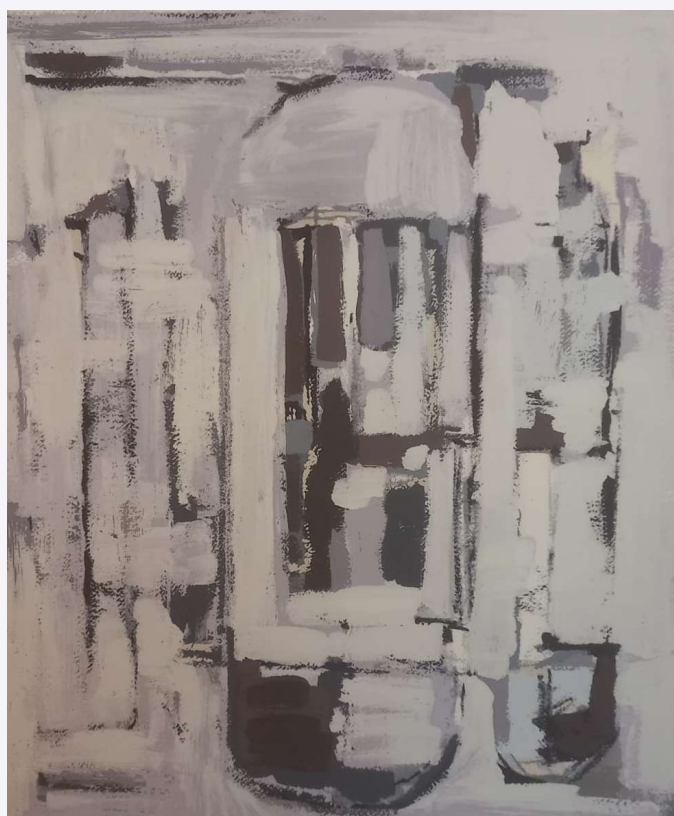

**Técnica:** Serigrafia

**Dimensão:** 47 x 39 cm (mancha)  
e 70 x 50 cm (papel)

**Edição:** 150 exemplares

**Referência:** S0002

**P.V.P.:** 369 €

# S & A

SERIGRAFIAS & AFINS

## JOANA ROSA



**Título:** *Boca do Rio*

**Técnica:** Serigrafia

**Dimensão:** 20,5 x 70 cm

**Ano:** 2005

**Edição:** 150 exemplares assinados e numerados

**Referência:** JR0001

**P.V.P.:** 230 €



**Título:** *Paragem de Autocarro*

**Técnica:** Serigrafia

**Dimensão:** 14,5 x 65,5 cm

**Ano:** 2005

**Edição:** 150 exemplares assinados e numerados

**Referência:** JR0002

**P.V.P.:** 230 €



**Técnica:** Serigrafia

**Dimensão:** 20 x 26 cm

**Referência:** JR0003

**P.V.P.:** 120 €

# S & A

SERIGRAFIAS & AFINS

## JOÃO ABEL MANTA



**Título:** *25 de abril de 1974*

**Técnica:** Serigrafia

**Dimensão:** 38 x 57 cm (mancha) e 50 x 70 cm (papel)

**Ano:** 1987

**Edição:** 200 exemplares

**Referência:** JAM0001

**P.V.P.:** 369 €



# S & A

SERIGRAFIAS & AFINS

J MATA



**Técnica:** Serigrafia

**Dimensão:** 70 x 50cm (papel)

**Ano:** -

**Edição:** -

**Referência:** JM0001

**P.V.P.:** 400 €

# S&A

SERIGRAFIAS & AFINS

J.P. BARATA

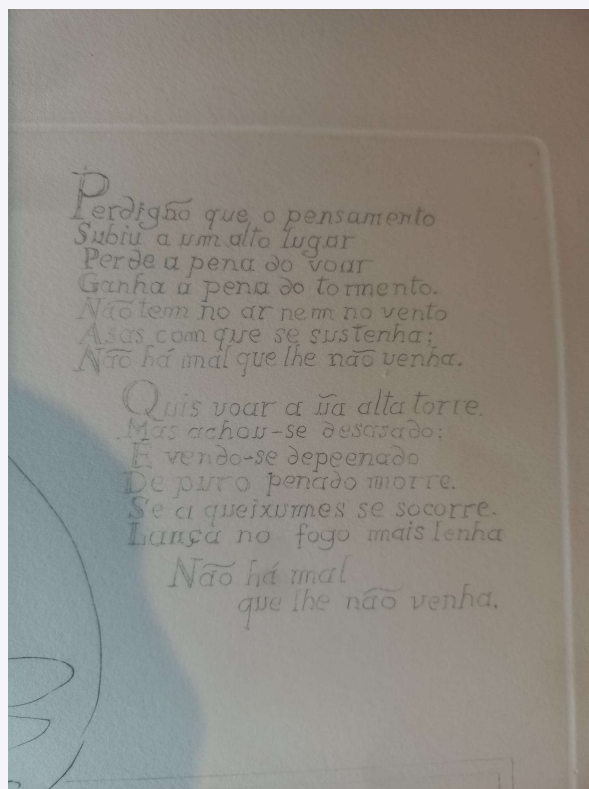

**Técnica:** Água-Forte com Poema de Luís de Camões

**Dimensão:** 34x25 cm (mancha) e 57x38 cm (papel)

**Ano:**

**Edição:** 200 exemplares assinados e numerados

**Referência:** JPB0001

**P.V.P:** 350 €

# S & A

SERIGRAFIAS & AFINS

## J.P. BARATA

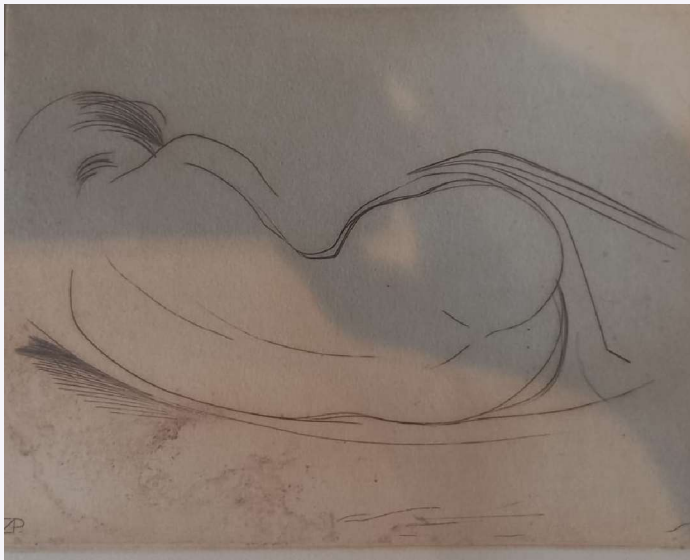

**Título:** *Nú feminino*

**Técnica:** Ponta Seca

**Dimensão:** 19 x 25 cm (mancha) e 39,5 x 53,5 cm (papel)

**Ano:**

**Edição:** -

**Referência:** JPB0002

**P.V.P.:** 300€



**Título:** *Lisboa*

**Técnica:** Serigrafia

**Dimensões:** 33 x 24 cm (mancha) e 39,5 x 53,5 (papel)

**Edição:** 200 exemplares assinados e numerados

**Ref.:** JPB0003

**P.V.P.:** 250€



# S & A

SERIGRAFIAS & AFINS

## JOÃO ANTAS



**Técnica:** Serigrafia

**Dimensão:** 38 x 57 cm (mancha) e 50 x 70 cm (papel)

**Ano:** 1996

**Edição:** 200 exemplares

**Referência:** JA0002

**P.V.P.:** 280 €

# S & A

SERIGRAFIAS & AFINS

## JOÃO ANTAS



**Técnica:** Serigrafia

**Dimensão:** 38 x 57 cm (mancha) e 50 x 70 cm (papel)

**Ano:** 1996

**Edição:** 200 exemplares

**Referência:** JA0003

**P.V.P.:** 280 €



# S & A

SERIGRAFIAS & AFINS

## JOÃO ANTAS



**Técnica:** Serigrafia

**Dimensão:** 38,5 x 40 cm (mancha) e 50 x 70 cm (papel)

**Ano:** 1996

**Edição:** 200 exemplares

**Referência.:** JA0004

**P.V.P.:** 320 €



# S&A

SERIGRAFIAS & AFINS

## JOÃO CUTILEIRO



**Título:** *Nú Feminino*

**Técnica:** Prato de porcelana pintado

**Diâmetro:** 27 cm

**Edição:** 100 pratos numerados e assinados pelo mestre Cutileiro, com suporte de acrílico

**Referência:** JC0001

**P.V.P.:** 210 €

# S & A

SERIGRAFIAS & AFINS

## JOÃO CUTILEIRO



**Referência:** JC0002



**Referência:** JC0003

**Técnica:** Serigrafia

**Dimensão:** 70 x 50 cm

**Edição:** 150 exemplares

**P.V.P. Unitário:** 738 €

# S & A

SERIGRAFIAS & AFINS

## JOÃO CUTILEIRO

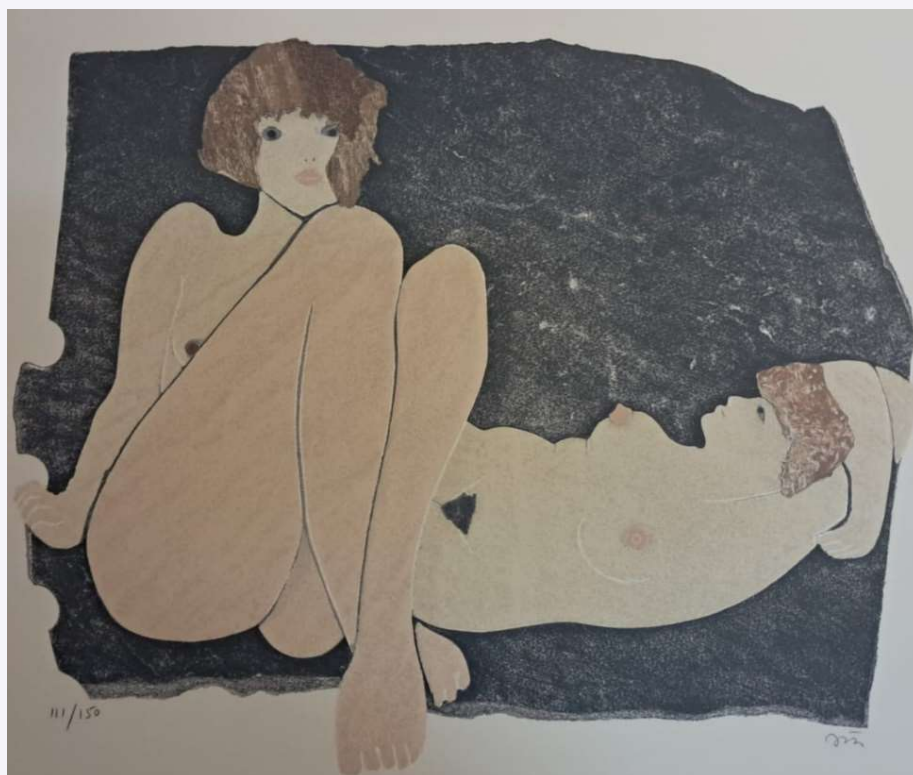

**Técnica:** Serigrafia

**Dimensão:** 70 x 50 cm

**Ano:** 1996

**Edição:** 150 exemplares

**Referência.:** JC0004

**P.V.P.:** 738 €



# S & A

SERIGRAFIAS & AFINS

## JOÃO FRAGOSO



**Técnica:** Serigrafia

**Dimensão:** 45,5 × 34,5 cm  
(mancha) e 70 x 50 cm  
(papel)

**Referência:** JF0001

**P.V.P.:** 369 €



**Técnica:** Serigrafia

**Dimensão:** 35 × 44 cm (mancha) e  
70 x 50 cm (papel)

**Edição:** 200 exemplares

**Referência:** JF0002

**P.V.P.:** 369 €

# S & A

SERIGRAFIAS & AFINS

## JOÃO HOGAN



**Técnica:** Serigrafia

**Dimensão:** 37 x 50 cm  
(mancha) e 50 x 70 cm (papel)

**Edição:** EA

**Referência:** JH0001

**P.V.P.:** 492€



**Técnica:** Serigrafia

**Dimensão:** 39 x 49 cm  
(mancha) e 50 x 70 cm (papel)

**Edição:** EA

**Referência:** JH0002

**P.V.P.:** 492€



# S & A

SERIGRAFIAS & AFINS

JOÃO HOGAN

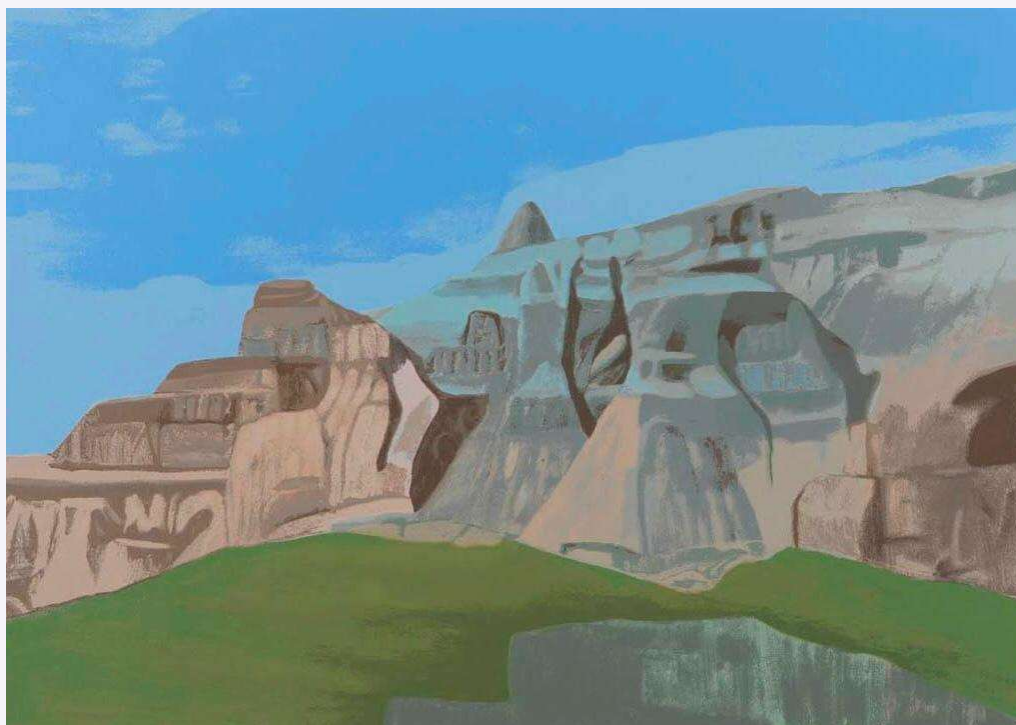

**Técnica:** Serigrafia

**Dimensão:** 37 x 53 (mancha) e 50 × 70 cm (papel)

**Edição:** EA

**Referência:** JH0003

**P.V.P.:** 492 €



# S & A

SERIGRAFIAS & AFINS

JOÃO HOGAN

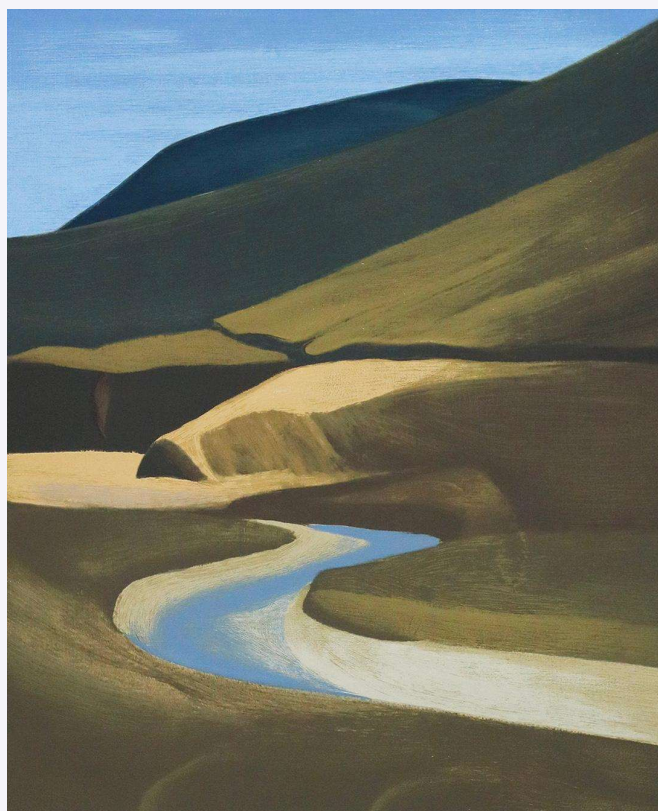

**Técnica:** Serigrafia

**Dimensão:** 48 x 38 (mancha) e  
50 x 70 cm (papel)

**Referência:** JH0004

**P.V.P.:** 492 €

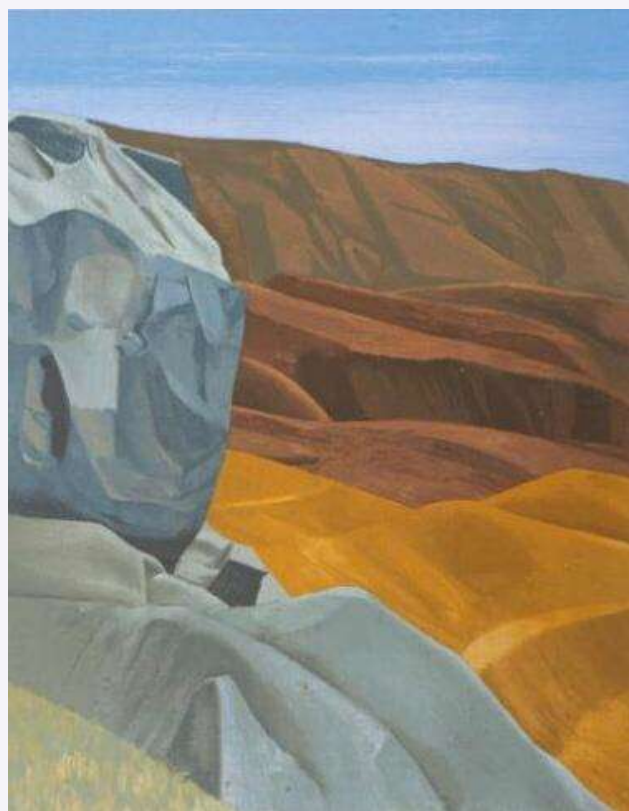

**Técnica:** Serigrafia

**Dimensão:** 48 x 38 (mancha)  
e 50 x 70 cm (papel)

**Edição:** EA

**Referência:** JH0005

**P.V.P.:** 492 €

# S&A

SERIGRAFIAS & AFINS

## JOÃO HOGAN

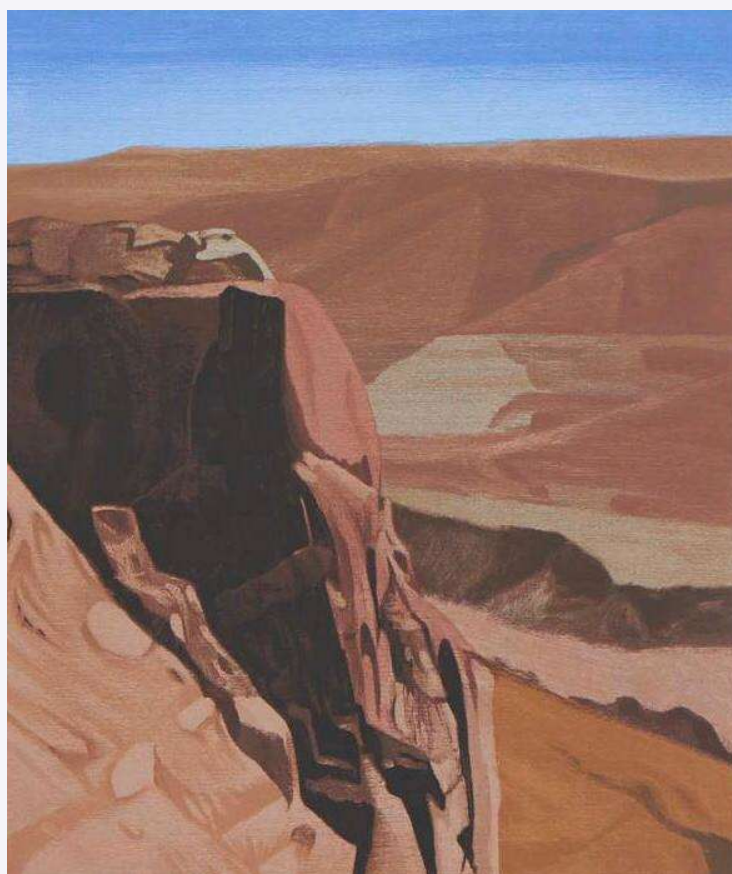

**Técnica:** Serigrafia

**Dimensão:** 48 x 38 (mancha)  
e 50 x 70 cm (papel)

**Edição** 200 exemplares

**Referência:** JH0006

**P.V.P.:** 492€

# S & A

SERIGRAFIAS & AFINS

## JOÃO MOREIRA



**Técnica:** Serigrafia

**Dimensão:** 51 × 51 cm

**Ano:** 1999

**Edição:** 200 exemplares

**Referência:** JMO0001

**P.V.P.:** 250 €



# S&A

SERIGRAFIAS & AFINS

## JOÃO MURILLO



**Técnica:** Serigrafia

**Dimensão:** 50 x 68 cm

**Referência:** JMU0001

**P.V.P.:** 400 €

# S & A

SERIGRAFIAS & AFINS

## JOÃO RIBEIRO



**Técnica:** Serigrafia  
**Diâmetro:** 24 cm  
**Edição:** 200 exemplares  
**Referência:** JR0001  
**P.V.P.:** 100 €

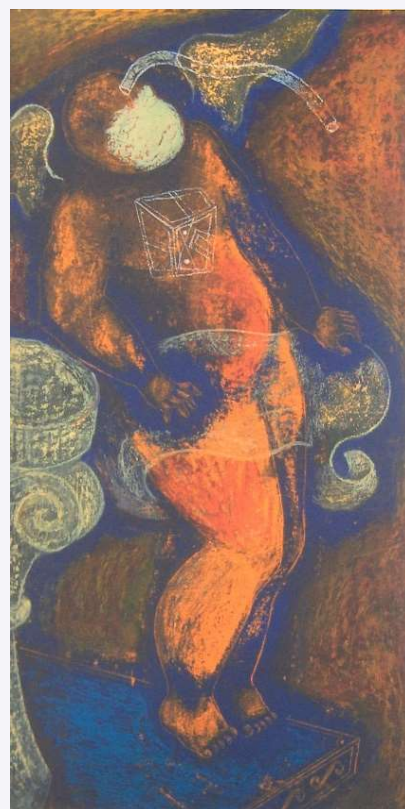

**Técnica:** Serigrafia  
**Dimensão:** 57 x 29 cm  
**Ano:** 1999  
**Referência:** JR0002  
**P.V.P.:** 175 €

# S & A

SERIGRAFIAS & AFINS

## JOÃO VAZ DE CARVALHO



**Técnica:** Serigrafia

**Dimensão:** 43 x 55 cm (mancha) e 60 x 70 cm (papel)

**Ano:** 2001

**Edição:** 200 exemplares

**Referência:** JVC0001

**P.V.P.:** 180 €



# S & A

SERIGRAFIAS & AFINS

## JOÃO VAZ DE CARVALHO



**Técnica:** Serigrafia

**Dimensão:** 36 x 36 cm (mancha) e 50 x 50 cm (papel)

**Edição:** 200 exemplares

**Referência:** JVC0002

**P.V.P.:** 180 €

SERIGRAFIAS &amp; AFINS

[illegible]

**P.V.P.: 180 €**

SERIGRAFIAS &amp; AFINS

**P.V.P.: 250 €**



# S & A

SERIGRAFIAS & AFINS

## JOÃO VIEIRA



**Técnica:** Serigrafia

**Dimensão:** 48 x 48 cm

**Referência:** JV0001

**P.V.P.:** 550 €

# S & A

SERIGRAFIAS & AFINS

## JOÃO VIEIRA



**Técnica:** Serigrafia

**Dimensão:** 50 x 70 cm

**Referência:** JV0002

**P.V.P.:** 550 €

# S & A

SERIGRAFIAS & AFINS

## JOAQUIM BALTAZAR

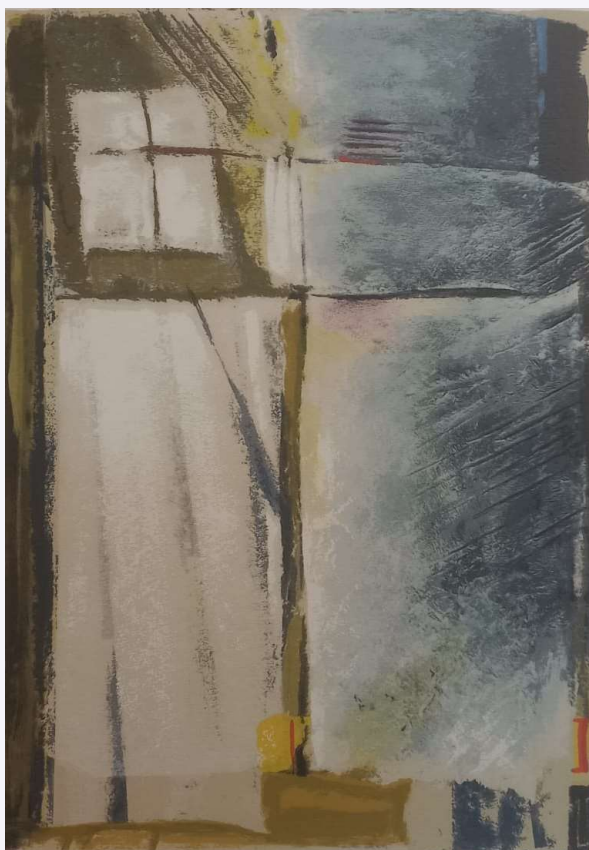

**Técnica:** Serigrafia

**Dimensão:** 34 x 24 cm (mancha) e  
70 x 50 cm (papel)

**Ano:** 1988

Edição: HC25

**Referência:** JB0001

**P.V.P.:** 246 €



# S & A

SERIGRAFIAS & AFINS

## JOAQUIM CANOTILHO



**Título:** *Lisboa – Rua do Arsenal*

**Técnica:** Serigrafia

**Dimensão:** 70 x 50 cm

**Referência:** JC0001

**P.V.P.:** 307,50 €

**ESGOTADO**

# S & A

SERIGRAFIAS & AFINS

## JOAQUIM CANOTILHO



**Referência:** JC0002



**Referência:** JC0003

**Título:** *Lisboa – Elevador de Santa Justa*

**Técnica:** Serigrafia

**Dimensão:** 70 x 32 cm

**P.V.P. Unitário:** 395€

# S & A

SERIGRAFIAS & AFINS

## JOAQUIM CANOTILHO



**Título:** *Porto - Correntes de História*

**Técnica:** Aguarela s/ papel

**Dimensão:** 69,5 x 57,7 cm

**Referência:** JC0004

**P.V.P.:** 6 027 €



# S & A

SERIGRAFIAS & AFINS

## JOAQUIM CANOTILHO



**Título:** *Porto - Carinhos do Douro*

**Técnica:** Aguarela s/ papel

**Dimensão:** 55,8 x 35,3cm

**Referência:** JC0005

**P.V.P.:** 3 075 €



**Título:** *Porto - Clérigos*

**Técnica:** Aguarela s/ papel

**Dimensão:** 95 x 57 cm

**Referência:** JC0006

**P.V.P.:** 3 075 €

# S & A

SERIGRAFIAS & AFINS

## JOAQUIM CANOTILHO

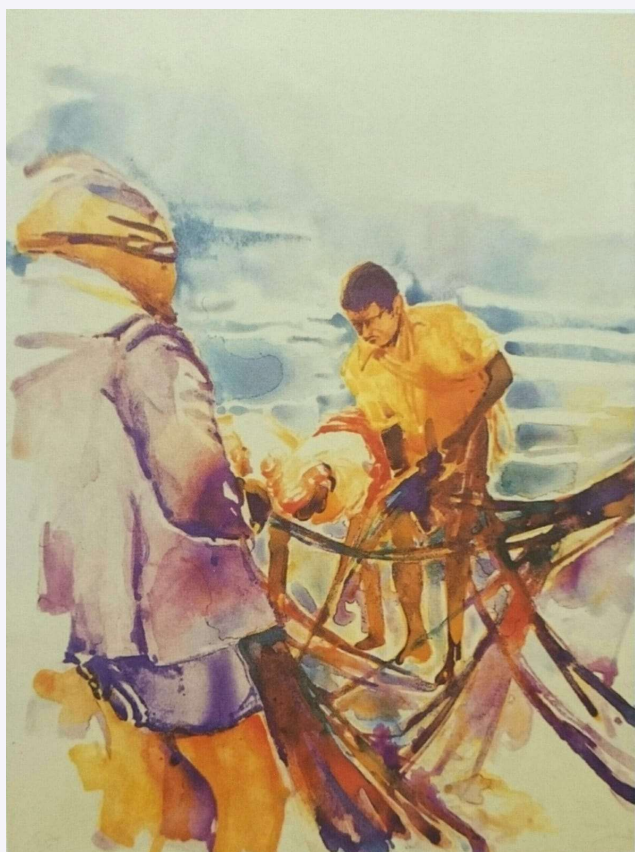

**Título:** “*Escolha do Pescado*”

*Catembe – Moçambique*

**Técnica:** Aguarela s/ papel

**Dimensão:** 62 x 46,4 cm

**Referência:** JC0007

**P.V.P.:** 4 305 €



**Título:** “*Dois vendedores na praia*”

*Inhassoro – Moçambique*

**Técnica:** Aguarela s/ papel

**Dimensão:** 37 x 22 cm

**Referência:** JC0008

**P.V.P.:** 2 890 €



# S & A

SERIGRAFIAS & AFINS

## JOAQUIM CANOTILHO



**Título:** “*Armando o barco*”

*Maputo – Moçambique*

**Técnica:** Guache s/ papel

**Dimensão:** 45,2 x 26,7 cm

**Referência:** JC0009

**P.V.P.:** 3 075 €



# S & A

SERIGRAFIAS & AFINS

## JOAQUIM CANOTILHO



**Título:** “*Cinco pescadores*”

*Ilha de Moçambique*

**Técnica:** Aguarela s/ papel

**Dimensão:** 40 x 25cm

**Referência:** JC0010

**P.V.P.:** 2 214€

# S & A

SERIGRAFIAS & AFINS

## JOAQUIM CANOTILHO



**Título:** “ *Preparativos para a pesca*”

*Maputo – Moçambique*

**Técnica:** Aguarela

**Dimensão:** 39,5 x 29,5 cm

**Referência:** JC0011

**P.V.P.:** 3 075 €



# S & A

SERIGRAFIAS & AFINS

## JOAQUIM CANOTILHO



**Título:** “Pepsi cola”  
**Maputo – Moçambique**  
**Técnica:** Aguarela s/ papel  
**Dimensão:** 41 x 29 cm  
**Referência:** JC0012  
**P.V.P.:** 2 214 €



# S & A

SERIGRAFIAS & AFINS

## JOAQUIM CANOTILHO

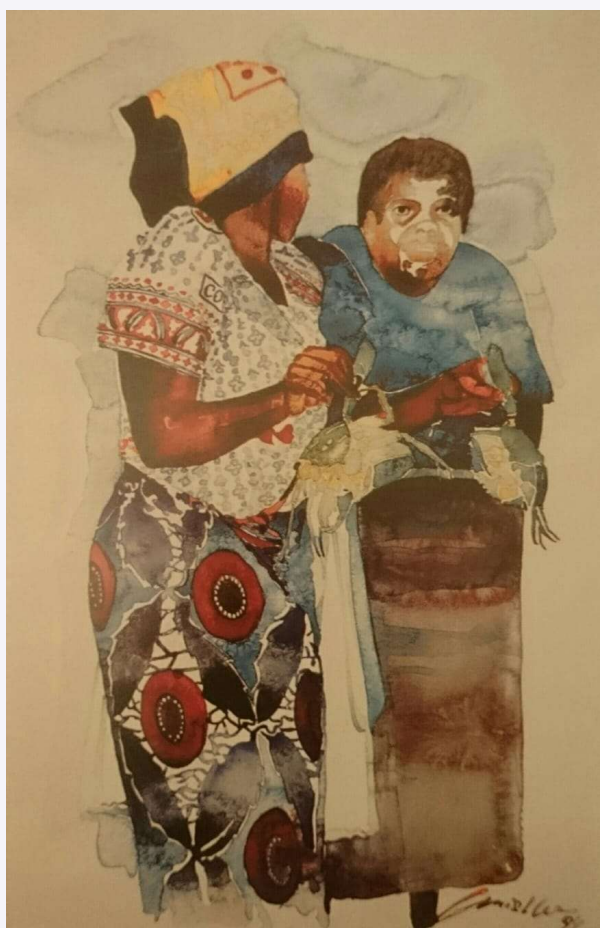

**Título:** “Vendedora de Caranguejo”

**Bazar de Maputo – Moçambique**

**Técnica:** Aguarela s/ papel

**Dimensão:** 66,4 x 50,1 cm

**Referência:** JC0013

**P.V.P.:** 5 166 €



**Título:** “Transportador de Sura”

**Inhassoro – Moçambique**

**Técnica:** Aguarela s/ papel

**Dimensão:** 90,2 x 51,3 cm

**Referência:** JC0014

**P.V.P.:** 5 535€

# S & A

SERIGRAFIAS & AFINS

## JOAQUIM CANOTILHO



**Título:** “Natureza Morta”

*Maputo – Moçambique*

**Técnica:** Óleo s/ tela

**Dimensão:** 59,5 x 120,5 cm

**Referência:** JC0015

**P.V.P.:** 9 840 €

# S & A

SERIGRAFIAS & AFINS

## JOAQUIM CANOTILHO



**Título:** “*Pintado para o meu amor*” -

*Maputo – Moçambique*

**Técnica:** Aguarela s/ papel

**Dimensão:** 33,8 x 23,1 cm

**Referência:** JC0016

**P.V.P.:** 1 845 €



# S & A

SERIGRAFIAS & AFINS

## JOAQUIM CANOTILHO



**Título:** “*Pica Peixe*”  
*Bazar de Maputo – Moçambique*  
**Técnica:** Aguarela s/ papel  
**Dimensão:** 36,5 x 31,5 cm  
**Referência:** JC0017  
**P.V.P.:** 1 845 €



**Título:** “*Guarda Rios*”  
*Gorongosa – Moçambique*  
**Técnica:** Óleo s/ tela  
**Dimensão:** 81 x 51 cm  
**Referência:** JC0018  
**P.V.P.:** 7 380 €

# S & A

SERIGRAFIAS & AFINS

## JOAQUIM CANOTILHO



**Título:** “ *O Olhar da chita* ”

*Gorongosa – Moçambique*

**Técnica:** Aguarela s/ papel

**Dimensão:** 42,5 x 41,2 cm

**Referência:** JC0019

**P.V.P.:** 3 075 €

# S & A

SERIGRAFIAS & AFINS

## JOAQUIM CANOTILHO

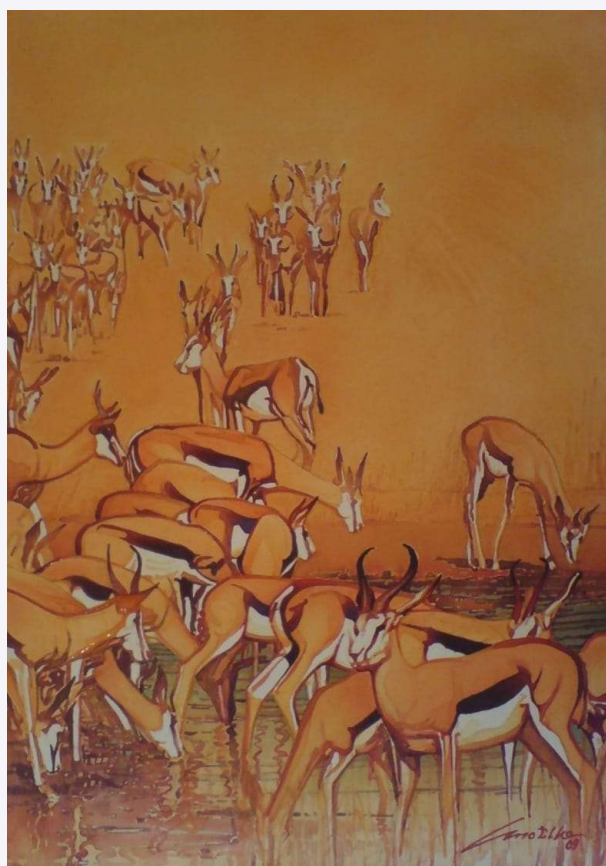

**Título:** “*Sede matinal de Impalas*”

**Gorongosa – Moçambique**

**Técnica:** Aguarela s/ papel

**Dimensão:** 82 x 57,5 cm

**Referência:** JC0020

**P.V.P.:** 2 214 €



**Título:** “*Niala*”

**Gorongosa – Moçambique**

**Técnica:** Aguarela s/ papel

**Dimensão:** 35,5 x 26,7 cm

**Referência:** JC0021

**P.V.P.:** 1 845 €



# S & A

SERIGRAFIAS & AFINS

## JOAQUIM CANOTILHO

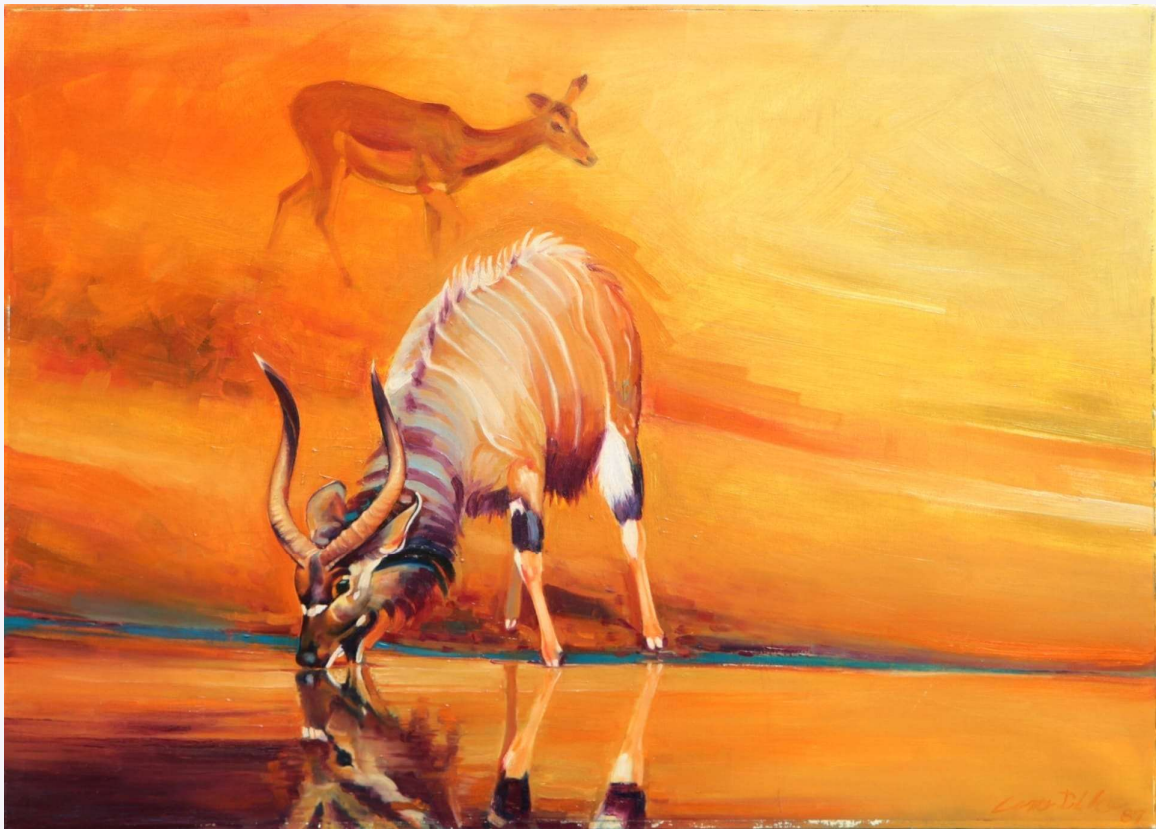

**Título:** “ *Niala bebendo* ”

*Gorongosa – Moçambique*

**Técnica :** Óleo s/ tela

**Dimensão:** 81 x 60,2 cm

**Referência:** JC0022

**P.V.P.:** 9 225 €

# S & A

SERIGRAFIAS & AFINS

## JOAQUIM CANOTILHO



**Título:** “*Sete Nialas*”

*Gorongosa – Moçambique*

**Técnica:** Aguarela s/ papel

**Dimensão:** 60,5 x 45,5 cm

**Referência:** JC0023

**P.V.P.:** 3 690 €

# S & A

SERIGRAFIAS & AFINS

## JOAQUIM CANOTILHO

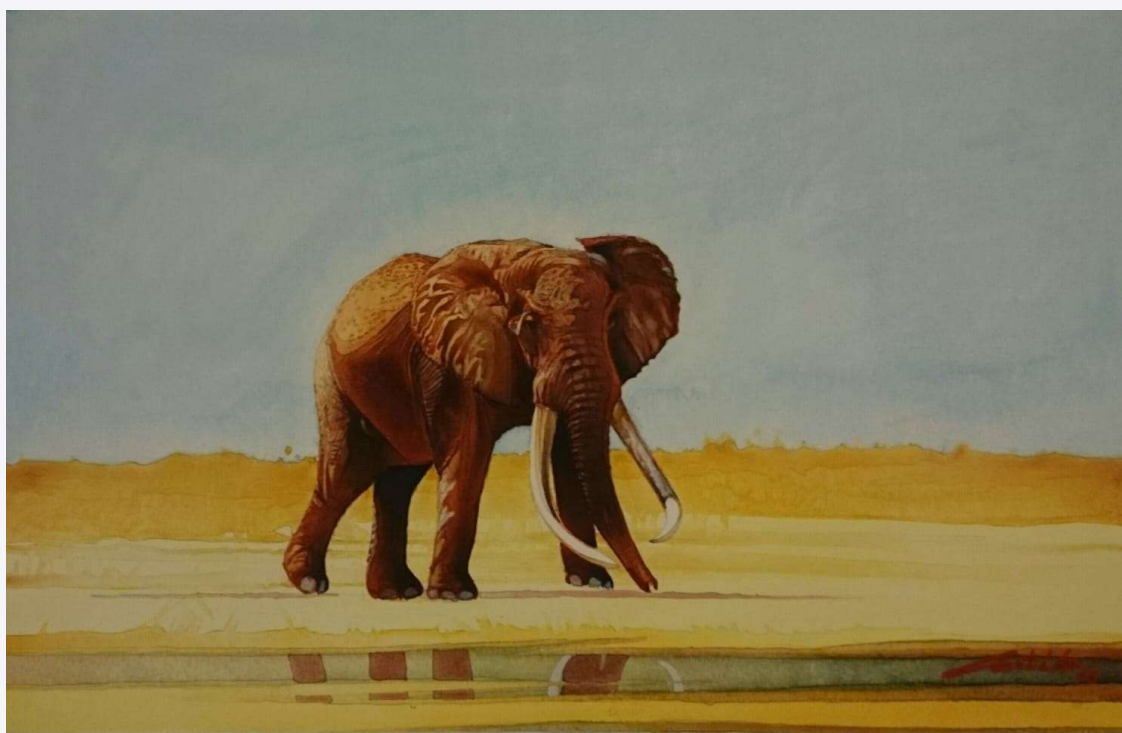

**Título:** “*Inesquecível bebedouro*”

*Gorongosa – Moçambique*

**Técnica:** Aguarela s/papel

**Dimensão:** 57 x 36,5 cm

**Referência:** JC0024

**P.V.P.:** 3 075 €



# S & A

SERIGRAFIAS & AFINS

## JOAQUIM CANOTILHO



**Título:** “*Só se ama em Africa*”

*Gorongosa – Moçambique*

**Técnica:** Aguarela s/ papel

**Dimensão:** 55,8 x 75,8 cm

**Referência:** JC0025

**P.V.P.:** 9 840 €

# S & A

SERIGRAFIAS & AFINS

## JOAQUIM OLIVEIRA



**Título:** *Porto*

**Técnica:** Serigrafia

**Dimensão:** 29,5 x 49 cm

**Referência:** JO0001

**P.V.P.:** 150 €

# S&A

SERIGRAFIAS & AFINS

JORGE BASTOS



**Técnica:** Serigrafia

**Dimensão:** 20 x 20 cm (mancha)  
e 50 x 35 cm (papel)

**Edição:** 200 exemplares

**Referência:** JB0001

**P.V.P.:** 123 €



# S & A

SERIGRAFIAS & AFINS

## JORGE CALERO

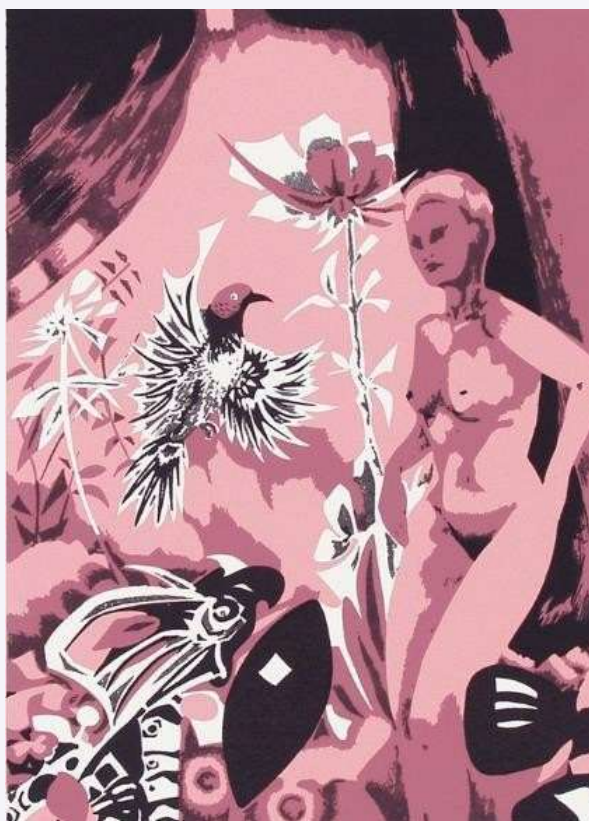

**Título:** *Anunciação*

**Técnica:** Serigrafia

**Dimensão:** 26,5 x 19 cm

**Ano:** 2002

**Edição:** 250 exemplares

**Referência:** JC0001

**P.V.P.:** 110 € (com Passepartout)

# S & A

SERIGRAFIAS & AFINS

JORGE LANCINHA



**Técnica:** Óleo s/ papel

**Dimensão:** 70 x 50 cm

**Ano:** -

**Edição-**

**Referência:** JL0001

**P.V.P.:** 492 €



**Técnica:** Óleo s/ papel

**Dimensão:** 54 x 41 cm

**Ano:** -

**Edição-**

**Referência:** JL0002

**P.V.P.:** 369 €

# S & A

SERIGRAFIAS & AFINS

## JORGE LANCINHA



**Técnica:** Óleo s/ papel  
**Dimensão:** 50 x 35 cm  
**Ano:** 2003  
**Edição-**  
**Referência:** JL0003  
**P.V.P.:** 369 €

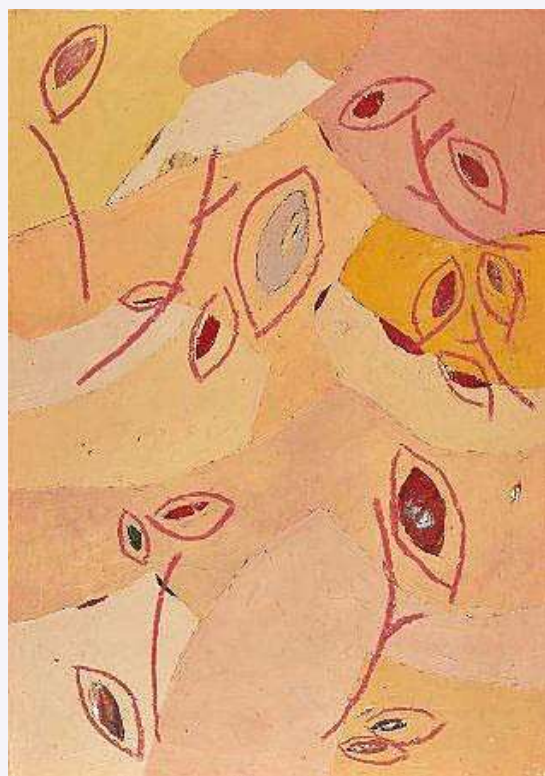

**Técnica:** Óleo s/ papel colado sobre tela  
**Dimensão:** 51 x 41 cm  
**Ano:** 1999  
**Edição-**  
**Referência:** JL0004  
**P.V.P.:** 492 €



# S&A

SERIGRAFIAS & AFINS

## JORGE LANCINHA



**Título:** *Nebulosa 039*

**Técnica:** Óleo s/ tela

**Dimensão:** 70 x 70 cm

**Ano:** 2001

**Edição:** -

**Referência:** JL0005

**P.V.P.:** 492 €

# S & A

SERIGRAFIAS & AFINS

JORGE LANCINHA



**Título:** *Solução #1*  
**Técnica:** Óleo s/ papel  
**Dimensão:** 47 x 35cm  
**Ano:** 2005  
**Referência:** JL0006  
**P.V.P.:** 369 €



**Título:** *Solução #2*  
**Técnica:** Óleo s/ papel  
**Dimensão:** 47 x 35cm  
**Ano:** 2005  
**Referência:** JL0007  
**P.V.P.:** 369 €

# S & A

SERIGRAFIAS & AFINS

JORGE LANCINHA



**Técnica:** Óleo s/ papel

**Dimensão:** 47 x 35cm

**Ano:** 2005

**Referência:** JL0008

**P.V.P.:** 369 €



**Técnica:** Óleo s/ papel

**Dimensão:** 47 x 35cm

**Ano:** 2005

**Referência:** JL0009

**P.V.P.:** 369 €



# S&A

SERIGRAFIAS & AFINS

## JORGE LANCINHA



**Técnica:** Óleo s/ papel

**Dimensão:** 47 x 35cm

**Ano:** 2005

**Referência:** JL0010

**P.V.P.:** 369 €



**Técnica:** Óleo s/ papel

**Dimensão:** 47 x 35cm

**Ano:** 2005

**Referência:** JL0011

**P.V.P.:** 369 €

# S & A

SERIGRAFIAS & AFINS

## JORGE LANCINHA

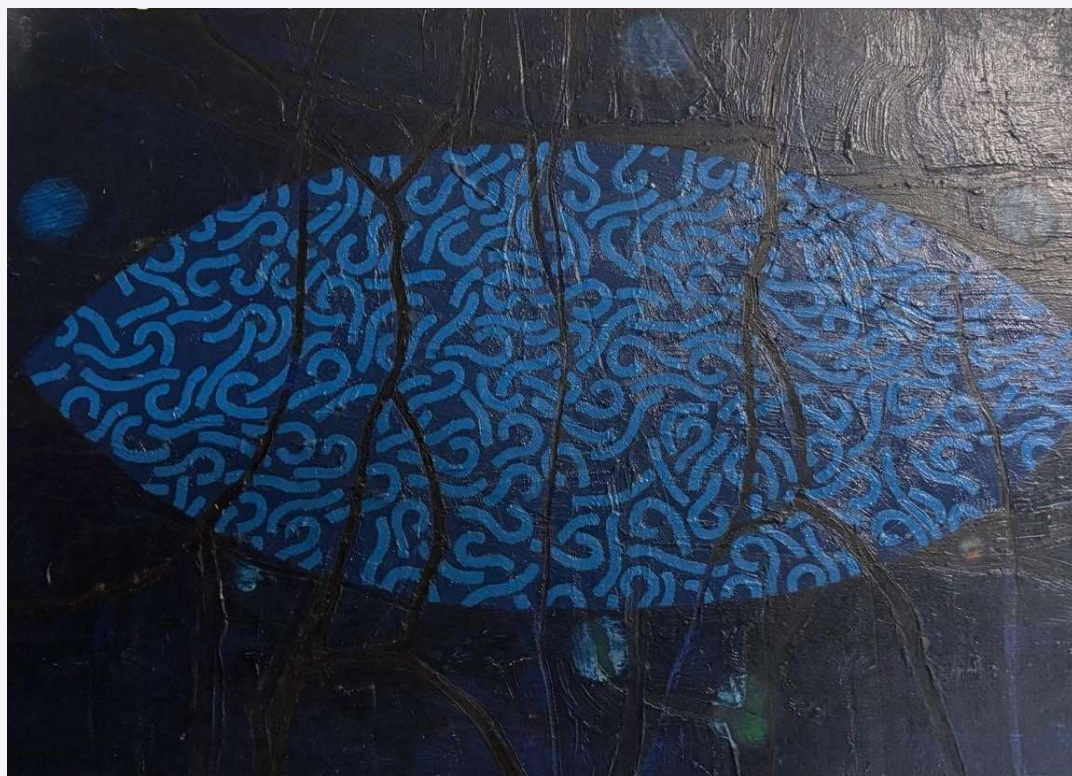

**Técnica:** Óleo s/ papel

**Dimensão:** 40 x 50 cm

**Ano:** -

**Referência:** JL0012

**P.V.P.:** 492 €

# S & A

SERIGRAFIAS & AFINS

## JOSÉ BAPTISTA MARQUES



**Referência:** JVB001



**Referência:** JVB002



**Referência:** JVB003



**Referência:** JVB004

**Técnica:** Técnica mista s/ papel

**Dimensão:** 32 x 32 cm

**P.V.P. Unitário:** 369 €



# S&A

SERIGRAFIAS & AFINS

## JOSÉ BAPTISTA MARQUES



**Técnica:** Óleo s/ tela  
**Dimensão:** 25 x 56 cm  
**Referência:** JBM0005  
**P.V.P.:** 369 €



**Técnica:** Óleo s/ tela  
**Dimensão:** 80 x 60 cm  
**Referência:** JBM0006  
**P.V.P.:** 615 €

# S & A

SERIGRAFIAS & AFINS

## JOSÉ CÂNDIDO



**Técnica:** Serigrafia

**Dimensão:** 36 x 47 cm (mancha) e  
50 x 70 cm (papel)

**Edição:** 150 exemplares

**Referência:** JCA0001

**P.V.P.:** 369 €

# S & A

SERIGRAFIAS & AFINS

## JOSÉ DE GUIMARÃES



Referência: JG0001



Referência: JG0002



Referência: JG0003



Referência: JG0004

**Coleção:** *Atlântico, Pacífico e Índico*

**Técnica:** Serigrafia

**Dimensão:** 50 x 59 cm

**P.V.P. Unitário:** 615 € (sem moldura) 690 € (com moldura)



# S & A

SERIGRAFIAS & AFINS

## JOSÉ DE GUIMARÃES



**Técnica:** Serigrafia

**Dimensão:** 46 × 30 cm (mancha) e  
70 x 50 cm (papel)

**Edição:** 150 exemplares

**Referência:** JG0005

**P.V.P.:** 615 €

# S & A

SERIGRAFIAS & AFINS

JOSÉ PÁDUA



**Técnica:** Serigrafia

**Dimensão:** 14 x 14 cm (mancha  
e 28 x 28 (papel)

**Referência:** JP0001

**P.V.P.:** 123 €

# S & A

SERIGRAFIAS & AFINS

JOSÉ PÁDUA



**Título:** *Lisboa*

**Técnica:** Serigrafia

**Dimensão:** 45 x 34 cm (mancha)  
e 70 x 50 cm (papel)

**Edição:** 150 exemplares

**Referência:** JP0002

**P.V.P.:** 369 €



**Título:** *Porto*

**Técnica:** Serigrafia

**Dimensão:** 46 x 33 cm (mancha)  
e 70 x 50 cm (papel)

**Referência:** JP0003

**P.V.P.:** 369 €



# S&A

SERIGRAFIAS & AFINS

## JOSÉ PÁDUA



**Título:** *Lisboa*

**Técnica:** Aguarela sobre papel

**Dimensão:** 47,50 x 37 cm

**Referência:** JP0004

**P.V.P.:** 553,50 € (com moldura)



**Título:** *Lisboa*

**Técnica:** Aguarela sobre papel

**Dimensão:** 63 x 48 cm

**Referência:** JP0005

**P.V.P.:** 738 € (com moldura)

# S&A

SERIGRAFIAS & AFINS

## JOSÉ PÁDUA



**Título:** *Lisboa*

**Técnica:** Aguarela sobre papel

**Dimensão:** 35 x 50 cm

**Referência:** JP0006

**P.V.P.:** 492 €



**Título:** *Charlie Chaplin*

**Técnica:** Aguarela sobre papel

**Dimensão:** 50 x 35 cm

**Referência:** JP0007

**P.V.P.:** 492 €

# S & A

SERIGRAFIAS & AFINS

## JOSÉ PENICHEIRO



**Título:** *Santo António - Paço de Ançã*

**Técnica:** Serigrafia

**Dimensão:** 25 x 25 cm (mancha) 45 x 35 cm (papel)

**Referência:** JP0001

**P.V.P.:** 200 €



**Técnica:** Serigrafia

**Dimensão:** 50 x 35 cm

**Referência:** JP0002

**P.V.P.:** 200 €



# S & A

SERIGRAFIAS & AFINS

## JOSÉ SOLLARI ALLEGRO

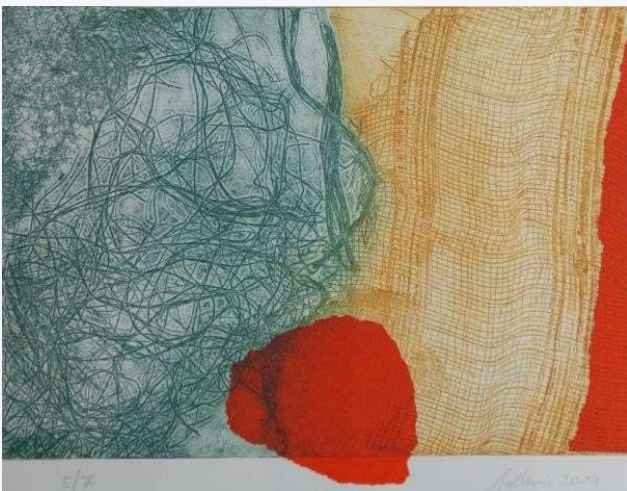

**Técnica:** Gravura

**Dimensão:** 21 x 29 cm

**Edição:** 7 exemplares

**Referência:** JSA0001

**P.V.P.:** 150 €

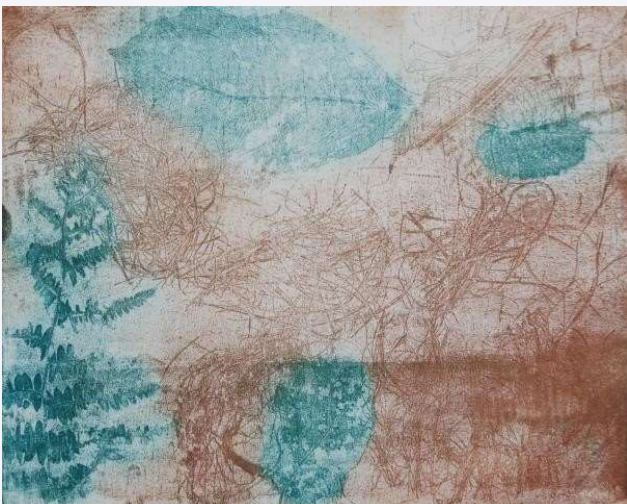

**Técnica:** Gravura

**Dimensão:** 20 x 25 cm

**Edição:** 9 exemplares

**Referência:** JSA0002

**P.V.P.:** 120 €

# S&A

SERIGRAFIAS & AFINS

## JOSÉ SOLLARI ALLEGRO

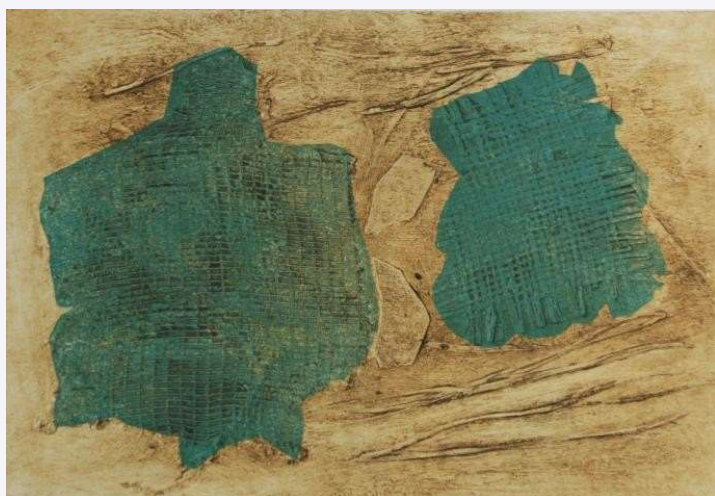

**Técnica:** Gravura

**Dimensão:** 20 x 30 cm

**Edição:** 9 exemplares assinados e numerados

**Referência:** JSA0003

**P.V.P.:** 120 €



**Técnica:** Gravura

**Dimensão:** 25 x 35 cm

**Edição:** 8 exemplares assinados e numerados

**Referência:** JSA0004

**P.V.P.:** 150 €



# S & A

SERIGRAFIAS & AFINS

## JOSÉ SOLLARI ALLEGRO



**Técnica:** Gravura

**Dimensão:** 21 x 15 cm

**Edição:** 11 exemplares

**Referência:** JSA0005

**P.V.P.:** 120 €



**Técnica:** Gravura

**Dimensão:** 14 x 24 cm

**Edição:** 10 exemplares

**Referência:** JSA0006

**P.V.P.:** 120 €





SERIGRAFIAS & AFINS

## JOSÉ SOLLARI ALLEGRO



**Técnica:** Gravura  
**Dimensão:** 24 x 16 cm  
**Edição:** 12 exemplares  
**Referência:** JSA0007  
**P.V.P.:** 120 €



**Técnica:** Gravura  
**Dimensão:** 20 x 23 cm  
**Edição:** 11 exemplares  
**Referência:** JSA0009  
**P.V.P.:** 120 €

# S&A

SERIGRAFIAS & AFINS

## JOSÉ SOLLARI ALLEGRO



**Técnica:** Gravura  
**Dimensão:** 29 x 20 cm  
**Edição:** 12 exemplares  
**Referência:** JSA0008  
**P.V.P.:** 120 €



**Técnica:** Gravura  
**Dimensão:** 35 x 24 cm  
**Edição:** 9 exemplares  
**Referência:** JSA0010  
**P.V.P.:** 150 €



# S & A

SERIGRAFIAS & AFINS

## JOSÉ SOLLARI ALLEGRO

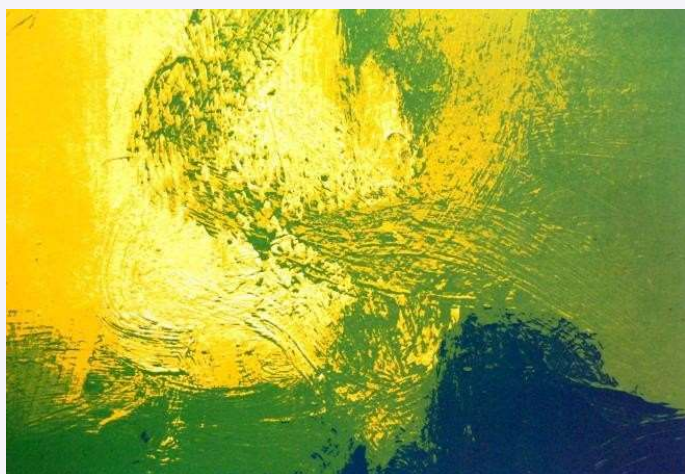

**Técnica:** Serigrafia

**Dimensão:** 20 x 29 cm

**Edição:** 8 exemplares assinados e numerados

**Referência:** JSA0011

**P.V.P.:** 120 €

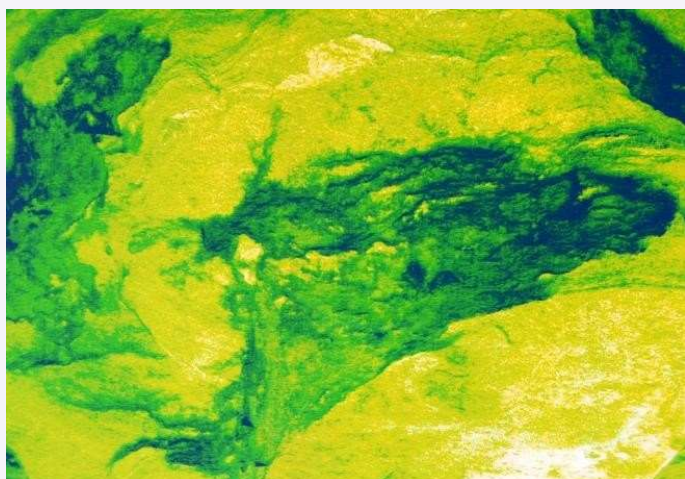

**Técnica:** Serigrafia

**Dimensão:** 20 x 29 cm

**Edição:** 12 exemplares assinados e numerados

**Referência:** JSA0012

**P.V.P.:** 120 €



# S & A

SERIGRAFIAS & AFINS

## JOSÉ SOLLARI ALLEGRO



**Técnica:** Serigrafia  
**Dimensão:** 20 x 29 cm  
**Edição:** 9 exemplares  
**Referência:** JSA0013  
**P.V.P.:** 120 €



**Técnica:** Serigrafia  
**Dimensão:** 28 x 41 cm  
**Edição:** 12 exemplares  
**Referência:** JSA0014  
**P.V.P.:** 150 €

# S&A

SERIGRAFIAS & AFINS

## JOSÉ SOLLARI ALLEGRO

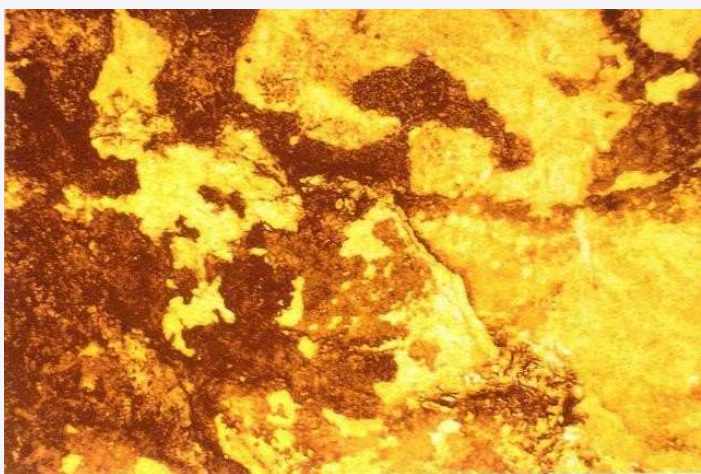

**Técnica:** Serigrafia

**Dimensão:** 20 x 29 cm

**Edição:** 9 exemplares

**Referência:** JSA0015

**P.V.P.:** 120 €



**Técnica:** Serigrafia

**Dimensão:** 28 x 41 cm

**Edição:** 12 exemplares assinados e numerados

**Referência:** JSA0016

**P.V.P.:** 150 €





SERIGRAFIAS & AFINS

## JOSÉ SOLLARI ALLEGRO

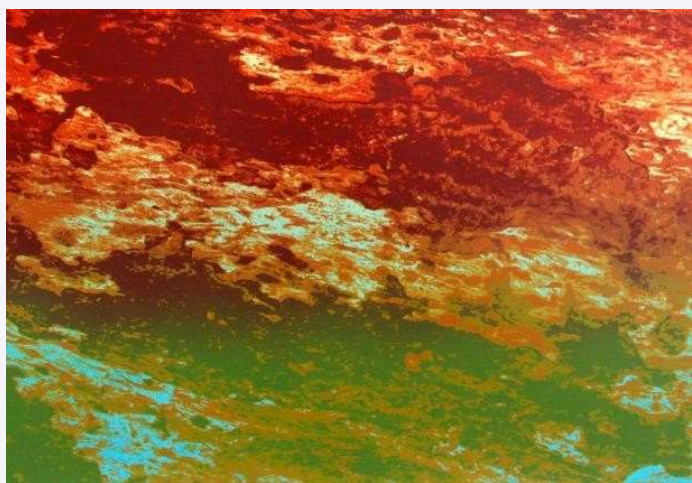

**Técnica:** Serigrafia

**Dimensão:** 28 x 41 cm

**Edição:** 10 exemplares

**Referência:** JSA0017

**P.V.P.:** 150 €

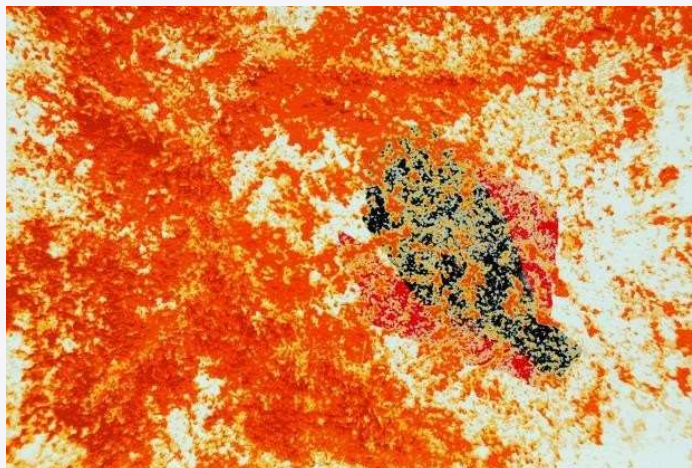

**Técnica:** Serigrafia

**Dimensão:** 20 x 29 cm

**Edição:** 10 exemplares

**Referência:** JSA0018

**P.V.P.:** 120 €



# S & A

SERIGRAFIAS & AFINS

## JOSÉ SOLLARI ALLEGRO



**Técnica:** Serigrafia

**Dimensão:** 27 x 41 cm

**Edição:** 6 exemplares

**Referência:** JSA0019

**P.V.P.:** 150 €



**Técnica:** Serigrafia

**Dimensão:** 26 x 41 cm

**Edição:** 8 exemplares

**Referência:** JSA0020

**P.V.P.:** 150 €

# S & A

SERIGRAFIAS & AFINS

## JÚLIO CAPELA

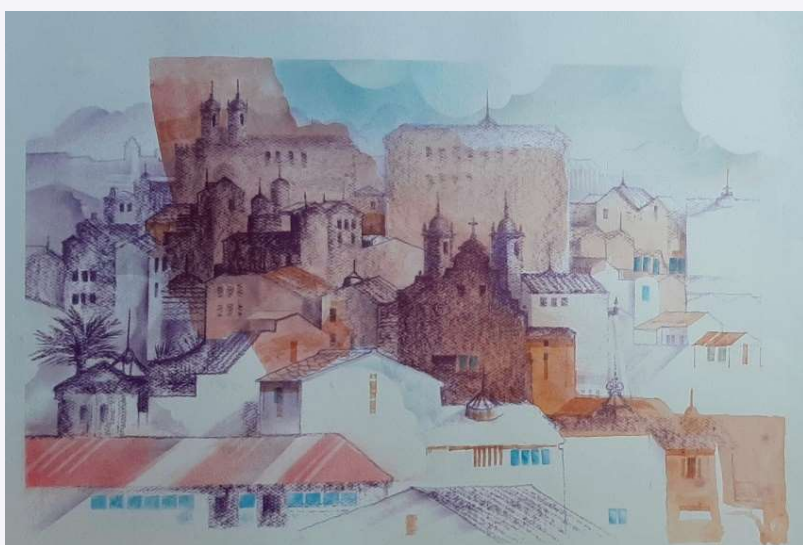

**Título:** *Porto*

**Técnica:** Serigrafia

**Dimensão:** 50 x 70 cm

**Referência:** JC0001

**P.V.P.:** 246 €

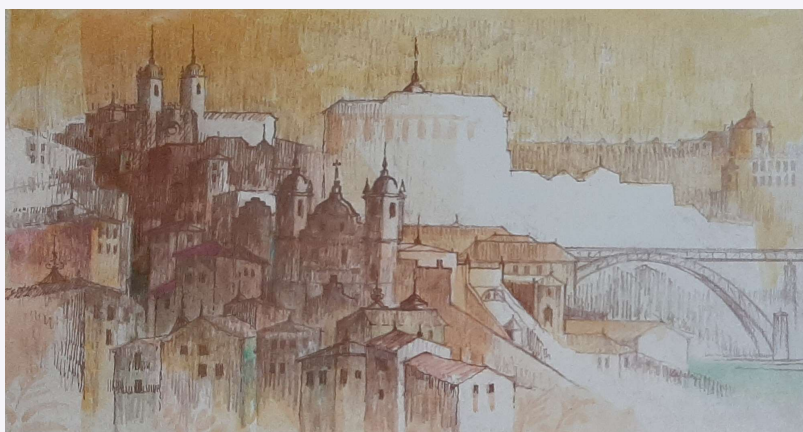

**Título:** *Porto*

**Técnica:** Serigrafia

**Dimensão:** 50 x 70 cm

**Referência:** JC0002

**P.V.P.:** 246 €

# S & A

SERIGRAFIAS & AFINS

## JÚLIO CAPELA

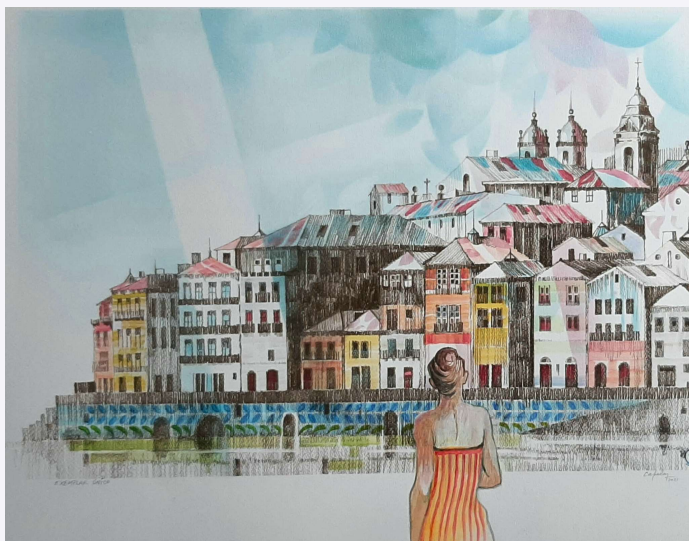

**Título:** *Porto – Menina para a Ribeira*

**Técnica:** Serigrafia

**Dimensão:** 50 x 70 cm

**Referência:** JC0003

**P.V.P.:** 246 €



**Título:** *Porto - Manjerico para a Ribeira*

**Técnica:** Serigrafia

**Dimensão:** 50 x 70 cm

**Referência:** JC0004

**P.V.P.:** 246 €



# S & A

SERIGRAFIAS & AFINS

## JÚLIO CAPELA

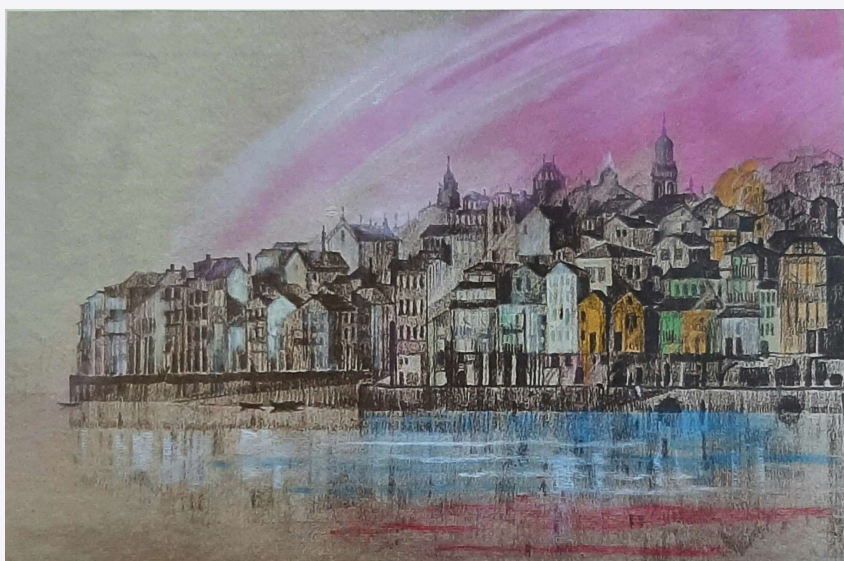

**Título:** *Porto*

**Técnica:** Serigrafia

**Dimensão:** 50 x 70 cm

**Referência:** JC0005

**P.V.P.:** 246 €



**Título:** *Porto*

**Técnica:** Serigrafia

**Dimensão:** 50 x 70 cm

**Referência:** JC0006

**P.V.P.:** 246 €

# S & A

SERIGRAFIAS & AFINS

## JÚLIO CAPELA



**Título:** *Casario panorâmica Sé Porto*

**Técnica:** Serigrafia

**Dimensão:** 50 x 70 cm

**Referência:** JC0007

**P.V.P.:** 246 €



**Título:** *Panorâmica do Porto com Telhados da Bolsa*

**Técnica:** Serigrafia

**Dimensão:** 50 x 70 cm

**Referência:** JC0008

**P.V.P.:** 246 €



# S & A

SERIGRAFIAS & AFINS

## JÚLIO CAPELA



**Título:** *Ribeira Porto*

**Técnica:** Serigrafia

**Dimensão:** 50 x 70 cm

**Referência:** JC0009

**P.V.P.:** 246 €



**Título:** *Porto em verdes*

**Técnica:** Serigrafia

**Dimensão:** 50 x 70 cm

**Referência:** JC0010

**P.V.P.:** 246 €



# S & A

SERIGRAFIAS & AFINS

## JÚLIO CAPELA

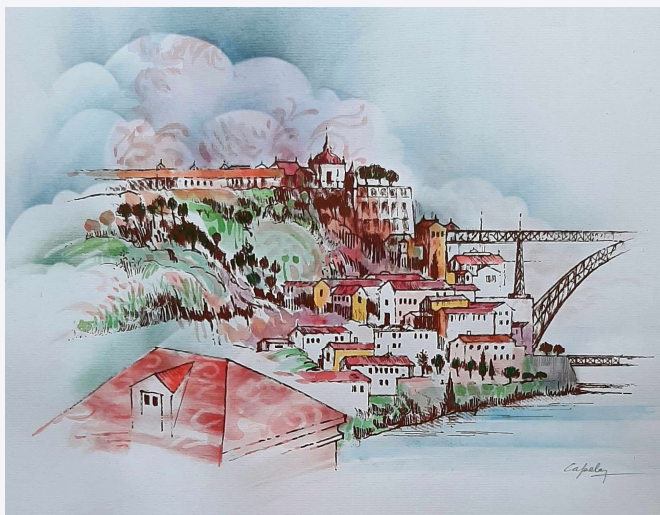

**Referência:** JC0011



**Referência:** JC0012



**Referência:** JC0013

**Título:** *Porto - Paisagem Mosteiro Serra  
Pilar Gaia*

**Técnica:** Serigrafia

**Dimensão:** 50 x 70 cm

**P.V.P.: Unitário:** 246 €

# S & A

SERIGRAFIAS & AFINS

JÚLIO CAPELA



Referência: JC0014



Referência: JC0015

**Título:** *Porto - Paisagem Mosteiro Serra  
Pilar Gaia*

**Técnica:** Serigrafia

**Dimensão:** 50 x 70 cm

**P.V.P.: Unitário:** 246 €



# S & A

SERIGRAFIAS & AFINS

## JÚLIO CAPELA



**Título:** *Chaminés do Palácio de Sintra*

**Técnica:** Aguarela

**Dimensão:** 56 x 76 cm

**Referência:** JC0016

**P.V.P.:** 1230 €



**Título:** *Chaminés do Palácio de Sintra*

**Técnica:** Aguarela

**Dimensão:** 56 x 76 cm

**Referência:** JC0017

**P.V.P.:** 1230 €



# S & A

SERIGRAFIAS & AFINS

## JÚLIO CAPELA

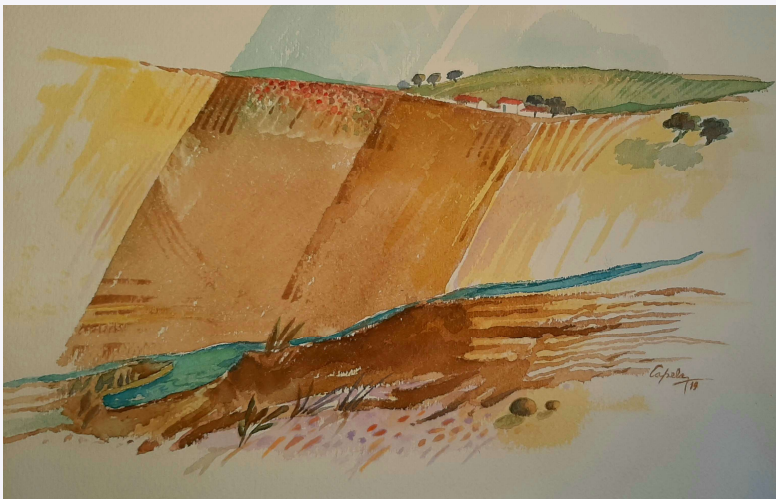

**Título:** *Alentejo*

**Técnica:** Aguarela

**Dimensão:** 35 x 50 cm

**Referência:** JC0018

**P.V.P.:** 495 €

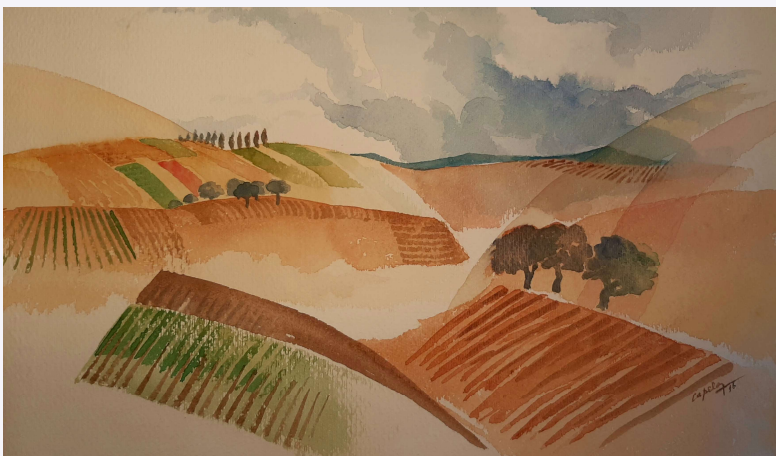

**Título:** *Alentejo*

**Técnica:** Aguarela

**Dimensão:** 35 x 50 cm

**Referência:** JC0019

**P.V.P.:** 495 €

# S & A

SERIGRAFIAS & AFINS

## JÚLIO CAPELA



**Título:** *Alentejo*

**Técnica:** Aguarela

**Dimensão:** 35 x 50 cm

**Referência:** JC0020

**P.V.P.:** 495 €

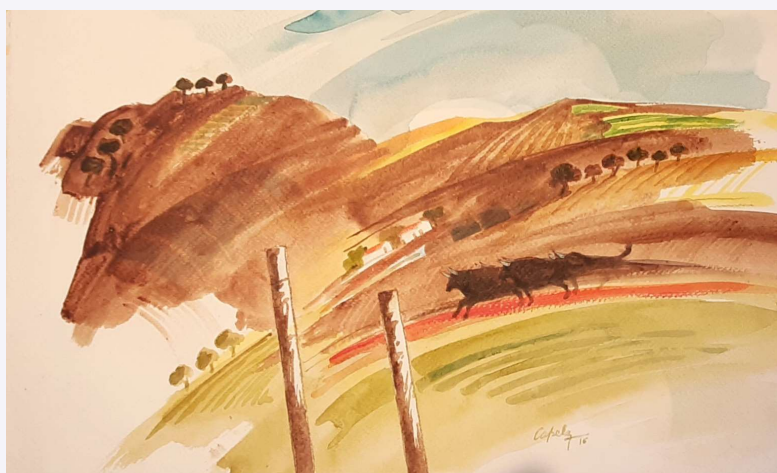

**Título:** *Alentejo*

**Técnica:** Aguarela

**Dimensão:** 35 x 50 cm

**Referência:** JC0021

**P.V.P.:** 495 €



# S & A

SERIGRAFIAS & AFINS

## JÚLIO CAPELA

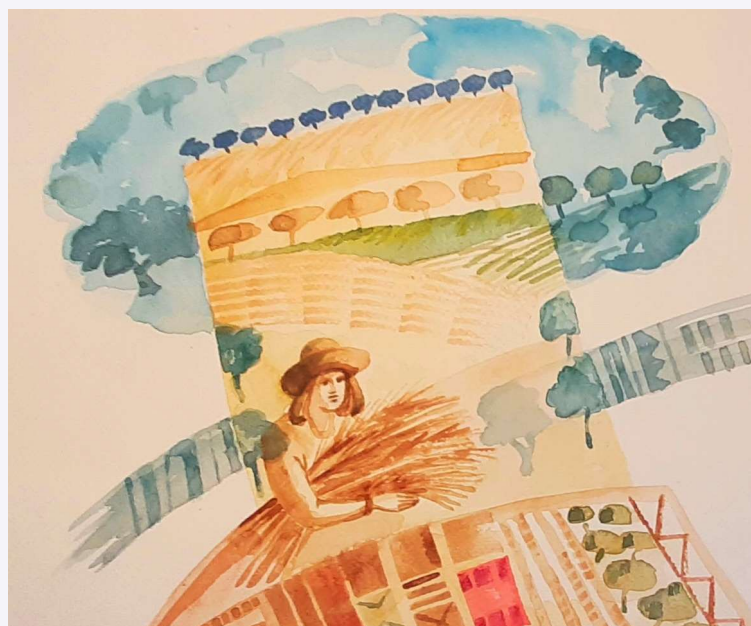

**Título:** *Alentejo*

**Técnica:** Aguarela

**Dimensão:** 35 x 50 cm

**Referência:** JC0022

**P.V.P.:** 495 €

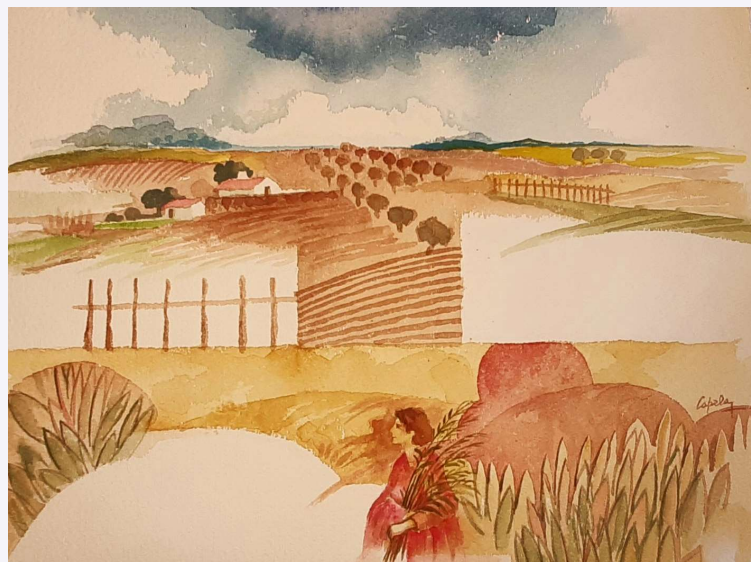

**Título:** *Alentejo*

**Técnica:** Aguarela

**Dimensão:** 35 x 50 cm

**Referência:** JC0023

**P.V.P.:** 495 €



# S & A

SERIGRAFIAS & AFINS

## JÚLIO CAPELA

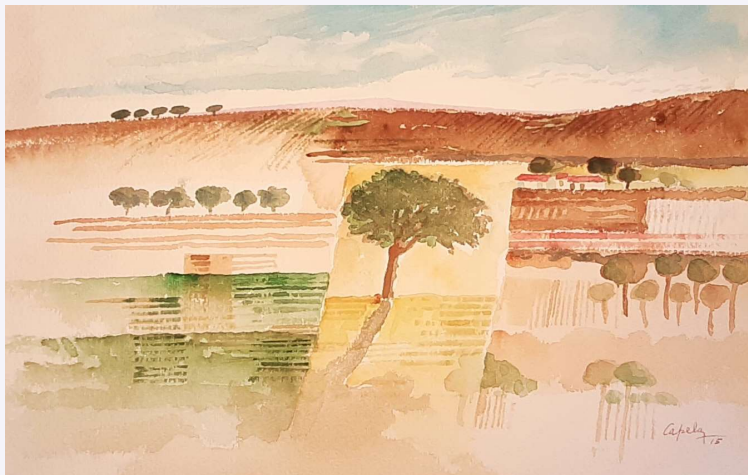

**Título:** *Alentejo*  
**Técnica:** Aguarela  
**Dimensão:** 35 x 50 cm  
**Referência:** JC0024  
**P.V.P.:** 495 €

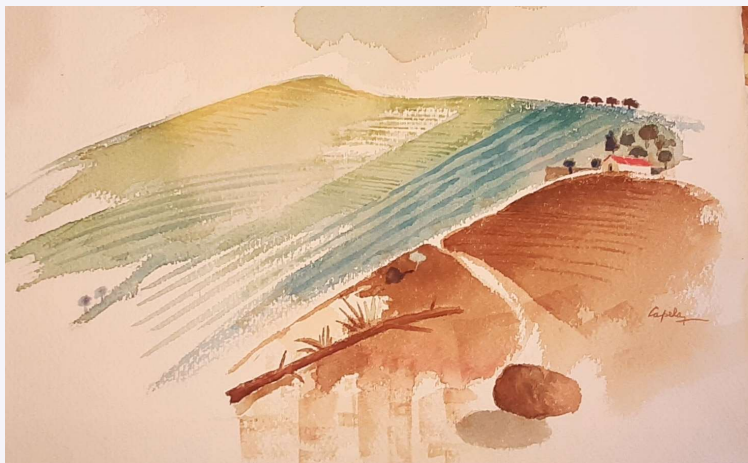

**Título:** *Alentejo*  
**Técnica:** Aguarela  
**Dimensão:** 35 x 50 cm  
**Referência:** JC0025  
**P.V.P.:** 495 €

# S & A

SERIGRAFIAS & AFINS

## JÚLIO CAPELA



**Título:** *Alentejo*

**Técnica:** Aguarela

**Dimensão:** 35 x 50 cm

**Referência:** JC0026

**P.V.P.:** 495 €

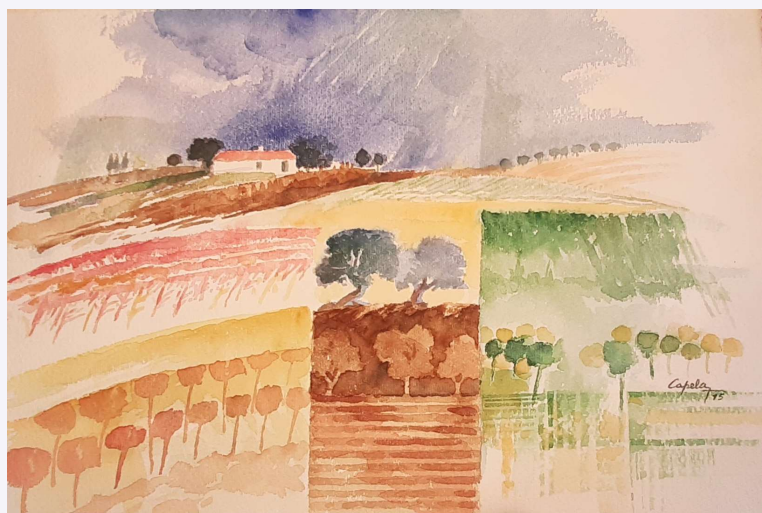

**Título:** *Alentejo*

**Técnica:** Aguarela

**Dimensão:** 35 x 50 cm

**Referência:** JC0027

**P.V.P.:** 495 €

# S & A

SERIGRAFIAS & AFINS

## JÚLIO POMAR



**Título:** *Stéphane Mallarmé (Poeta)*

**Técnica:** Serigrafia

**Dimensão:** 38 x 28 cm

**Referência:** JP0001

**P.V.P.:** 615 € (sem moldura) 690 € (com moldura)



# S & A

SERIGRAFIAS & AFINS

## JÚLIO POMAR



**Referência:** JP0003



**Referência:** JP0004



**Referência:** JP0005

**Coleção:** *Marinheiros e Companhia*

**Técnica:** Serigrafia

**Dimensão:** 58 x 50 cm

**P.V.P. Unitário:** 615 €

# S&A

SERIGRAFIAS & AFINS

## JÚLIO POMAR



**Título:** *"Menino do Tambor"*

**Técnica:** Serigrafia

**Dimensão:** 53 x 35 cm

**Ano:** 1988

**Edição:** 50 exemplares

**Referência:** JP0006

**P.V.P.:** 738 €

# S & A

SERIGRAFIAS & AFINS

## JUSTINO ALVES



**Técnica:** Serigrafia  
**Dimensão:** 49 x 37 cm  
(mancha) e 70 x 50 cm  
(papel)  
**Edição:** HC25  
**Referência:** JA0001  
**P.V.P.:** 369 €



**Técnica:** Serigrafia  
**Dimensão:** 46 x 32  
(mancha) e 70 x 50cm  
(papel)  
**Edição:** 150 exemplares  
**Referência:** JA0003  
**P.V.P.:** 369 €

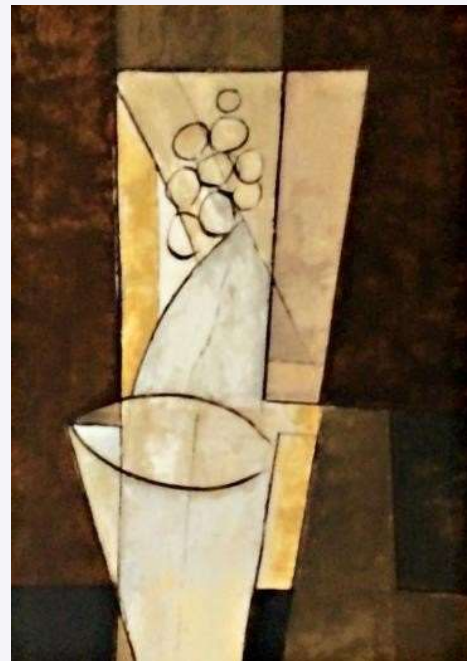

**Técnica:** Serigrafia  
**Dimensão:** 48 x 36 cm  
(mancha) e 70 x 50 cm  
(papel)  
**Edição:** HC25  
**Referência:** JA0004  
**P.V.P.:** 369 €



# S & A

SERIGRAFIAS & AFINS

## JUSTINO ALVES



**Técnica:** Serigrafia

**Dimensão:** 33x 41 cm (mancha) e  
50 x 70 cm (papel)

**Edição:** HC25

**Referência:** JA0005

**P.V.P.:** 492 €

# S&A

## SERIGRAFIAS & AFINS

### LEONEL MOURA

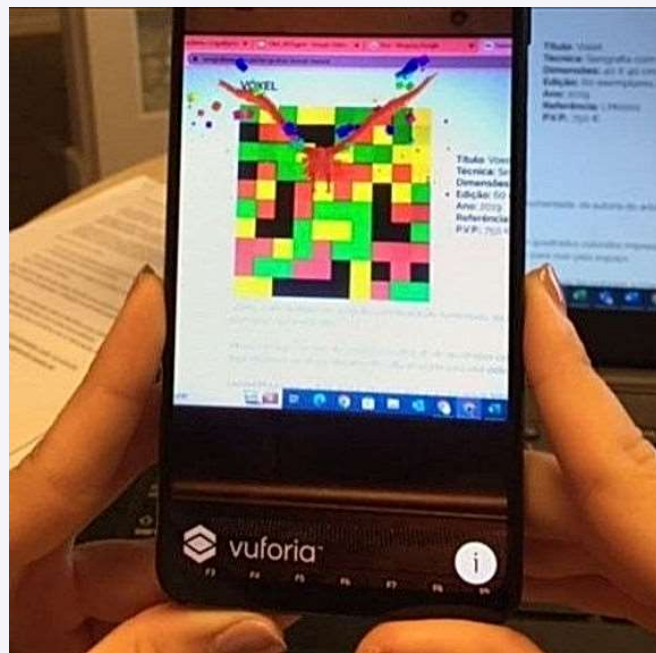
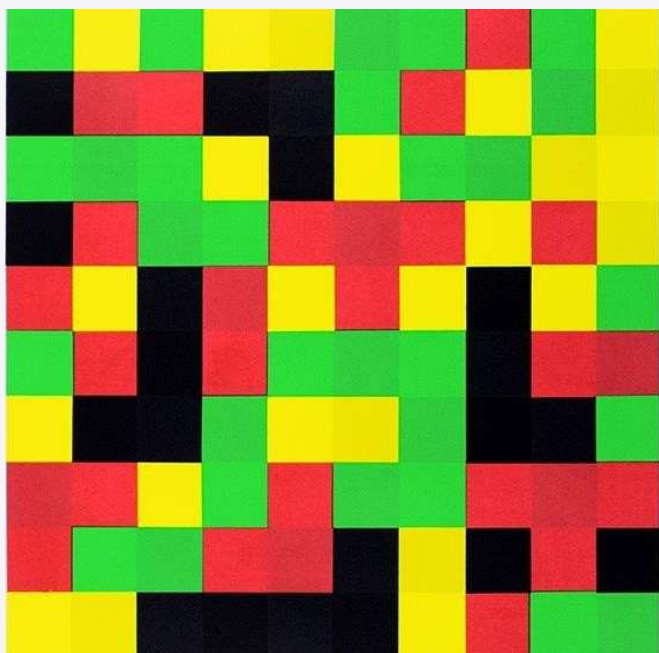

VOXEL é um múltiplo em serigrafia com Realidade Aumentada, da autoria do artista Leonel Moura e com tecnologia da NextReality.

Através da App VoxelAR, da composição abstrata de quadrados coloridos impressa em serigrafia, surge uma figura tridimensional que literalmente salta do plano para voar pelo espaço.

APP VoxelAR  
Password: VOXEL45/20

**Título:** *Voxel*

**Técnica:** Serigrafia com realidade aumentada

**Dimensão:** 40 x 40 cm

**Ano:** 2019

**Edição:** 60 exemplares

**Referência:** LM0001

**P.V.P.:** 750 €



# S&A

## SERIGRAFIAS & AFINS

### LEONEL MOURA

#### NOVA AMÁLIA

Sendo Leonel Moura o autor de uma das obras mais emblemáticas da segunda metade do século passado, a Amália de 1998, presente em muitas coleções, o artista foi convidado a criar uma nova versão para o centenário do nascimento da fadista.



**Referência:** LM0002

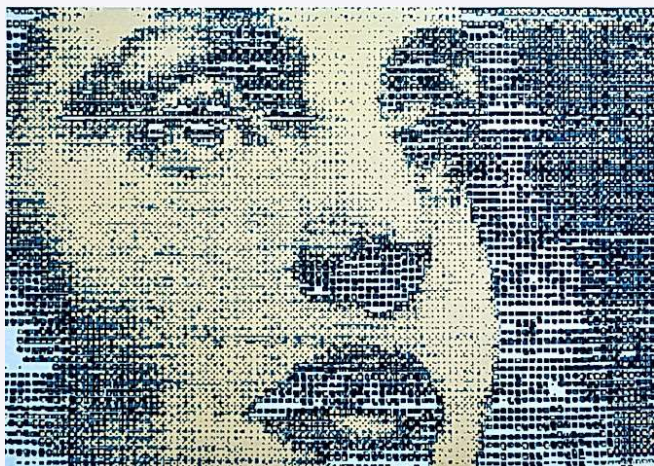

**Referência:** LM0003



**Referência:** LM0004



# S&A

SERIGRAFIAS & AFINS

LEONEL MOURA

NOVA AMÁLIA



**Referência:** LM0005



**Referência:** LM0006

**Título:** *Nova Amália*

**Técnica:** Serigrafia gerada por um algoritmo, combinando padrões e cores.

**Dimensão:** 56 x 76 cm

**Edição:** 20 exemplares

**Ano:** 2020

**P.V.P. Unitário:** 600 €

# S & A

## SERIGRAFIAS & AFINS

### LEONEL MOURA

#### ROBOT NEO

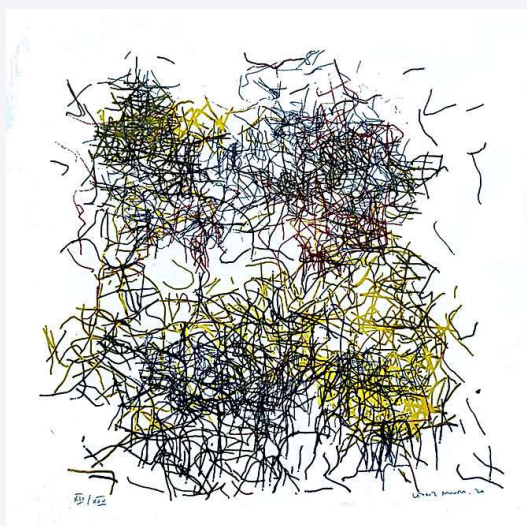

**Referência:** LM0007

Realizada para a Fundação Ullens, no âmbito da exposição em 2020 no Museu UCCA em Pequim, a edição foi criada pelo robot NEO. Usando uma técnica combinatória, embora se trate de um múltiplo, cada exemplar é único.



**Referência:** LM0008



**Referência:** LM0009



# S&A

SERIGRAFIAS & AFINS

LEONEL MOURA

ROBOT NEO



Referência: LM0010

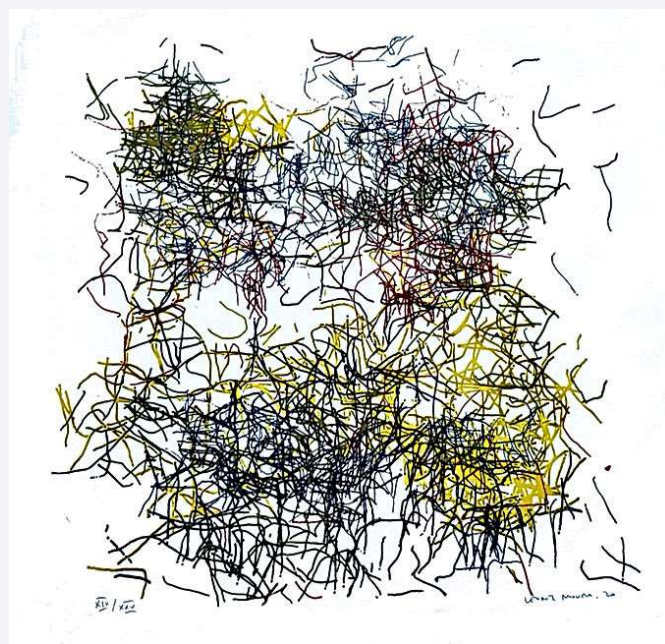

Referência: LM0011

**Título:** *ROBOT NEO*

**Técnica:** Serigrafia

**Dimensão:** 70 x 70 cm

**Edição:** 25 exemplares

**Ano:** 2020

**P.V.P. Unitário:** 2000 €



# S & A

SERIGRAFIAS & AFINS

## LEONOR SERPA BRANCO



**Técnica:** Serigrafia

**Dimensão:** 24 x 50 cm

**Ano:** 2004

**Edição:** 200 exemplares

**Referência:** LSB0001

**P.V.P.:** 150 €

# S & A

SERIGRAFIAS & AFINS

## LICÍNIO SARAIVA



**Título:** *Beethoven – L'Empereur Allegro*

**Técnica:** Acrílico s/ papel

**Dimensão:** 31x 45 cm

**Ano:** 1997

**Referência:** LS0001

**P.V.P.:** 500 € (com moldura)

# S & A

SERIGRAFIAS & AFINS

## LOPO SALGUEIRO



**Técnica:** Serigrafia  
**Dimensão:** 5,8 x 8,7 cm  
**Referência:** LS0001  
**P.V.P.:** 150 €



**Técnica:** Serigrafia  
**Dimensão:** 6 x 8,5 cm  
**Referência:** LS0002  
**P.V.P.:** 150 €



# S & A

SERIGRAFIAS & AFINS

## LOURDES LEITE



**Título:** *A Lisboa*

**Técnica:** Gravura

**Dimensão:** 40x26 cm (mancha) e 56,5x37,5 cm (papel)

**Ano:** 1994

**Edição:** 200 exemplares

**Referência:** LL0001

**P.V.P.:** 250 €

# S & A

SERIGRAFIAS & AFINS

## LUPI MANSO



**Técnica:** Serigrafia

**Dimensão:** 34 x 55 cm (mancha) e 50 x 70 cm (papel)

**Ano:** 2006

Edição: 200 exemplares

**Referência:** LM0001

**P.V.P.:** 246 €

# S & A

SERIGRAFIAS & AFINS

## LOURENÇO BAPTISTA



**Técnica:** Gravura

**Dimensão:** 24,2 cm x 19,2 cm

**Ano:** 1996

**Edição:** 200 exemplares

**Referência:** LB0001

**P.V.P.:** 175 €



# S & A

SERIGRAFIAS & AFINS

## LUÍS DOURDIL



**Técnica:** Serigrafia

**Dimensão:** 48 x 36 cm (mancha) e 70 x 50 cm (papel)

**Ano:** 2004

**Edição:** 200 exemplares

**Referência:** LD0001

**P.V.P.:** 492 €

# S & A

SERIGRAFIAS & AFINS

## LUÍS FEITO



**Técnica:** Serigrafia

**Dimensão:** 30 x 40 cm

**Ano:** 2006

**P.V.P.:** 400 € (com Passepartout)

# S & A

SERIGRAFIAS & AFINS

## MALANGATANA

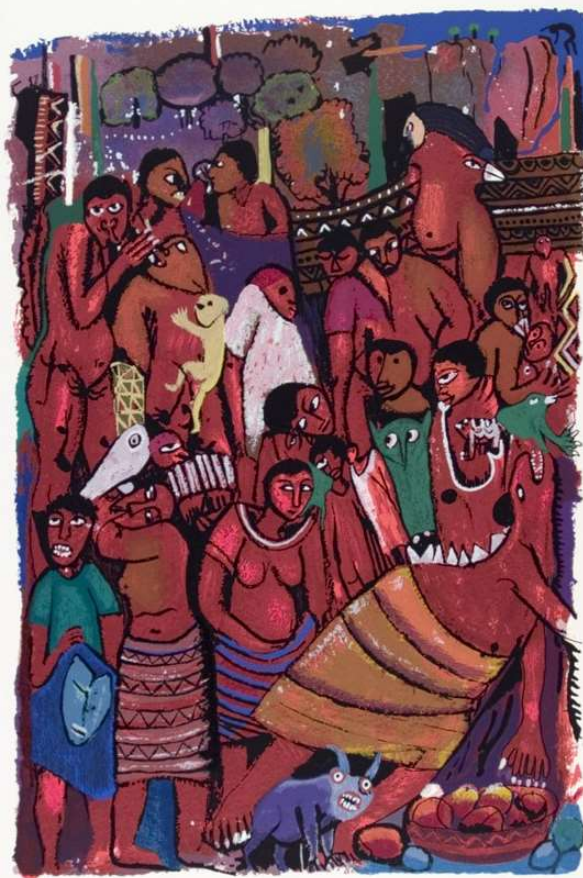

**Técnica:** Serigrafia

**Dimensão:** 56,5x39 cm (mancha) 76x56 cm (papel)

**Referência:** M0001

**P.V.P.:** 750 €

**ESGOTADO**



# S & A

SERIGRAFIAS & AFINS

## MALANGATANA



**Técnica:** Serigrafia  
**Dimensão:** 75 x 57 cm  
**Referência:** M0002  
**P.V.P.:** 750 €

# S&A

SERIGRAFIAS & AFINS

## MALUDA



**Título:** *Évora*

**Técnica:** Serigrafia

**Dimensão:** 36 x 43 cm (mancha) e 50 x 70 cm (papel)

**Ano:** 1990

**Edição:** 150 exemplares

**Referência:** MA0002

**P.V.P.:** 984 €

**ESGOTADO**

# S&A

SERIGRAFIAS & AFINS

## MALUDA



**Título:** *Ilhas*

**Técnica:** Serigrafia

**Dimensão:** 49,5x70 cm .(mancha) e 50 x 70 cm (papel)

**Ano:** 1981

**Edição:** 225 exemplares

**Referência:** MA0005

**P.V.P.:** 984 €



# S & A

SERIGRAFIAS & AFINS

## MALUDA



**Título:** *Janela*

**Técnica:** Serigrafia

**Dimensão:** 70 x 50 cm (papel)

**Ano:** 1984

**Edição:** HC 2/25

**Referência:** MA0006

**P.V.P.:** 984 €

# S & A

SERIGRAFIAS & AFINS

## MARISA B. MIÑAMBRES

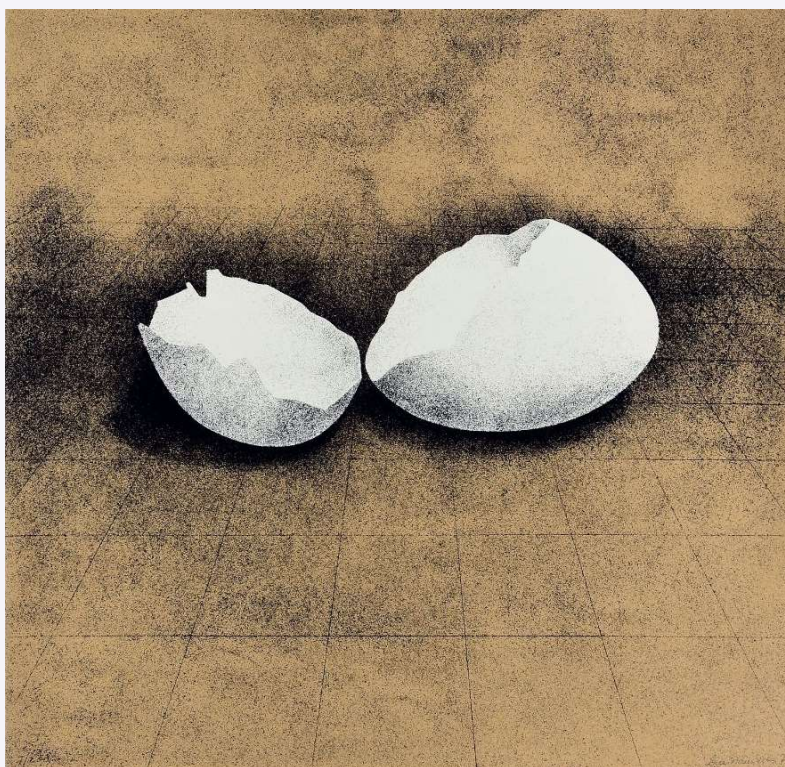

**Título:** Reproduzida no livro "*A Doce e Ácida Incisão*" com o n° 424

**Técnica:** Serigrafia

**Dimensão:** : 46,5x47,5 cm (papel)

**Ano:** 1977

**Edição:** 200 Exemplares

**Referência:** MM0001

**P.V.P.:** 320 €



SERIGRAFIAS & AFINS

## MANUEL AMADO

### "O Quarto de Fernando Pessoa"

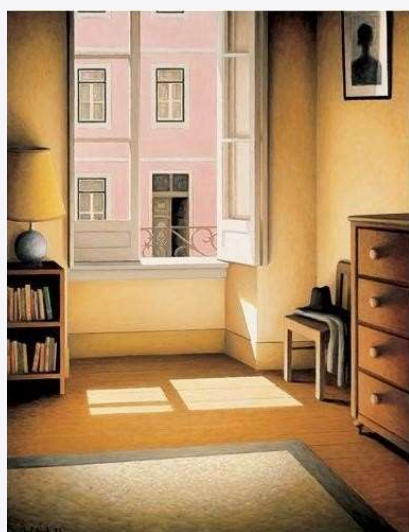

**Referência:** MA0001  
**Esgotado**



**Referência:** MA0002

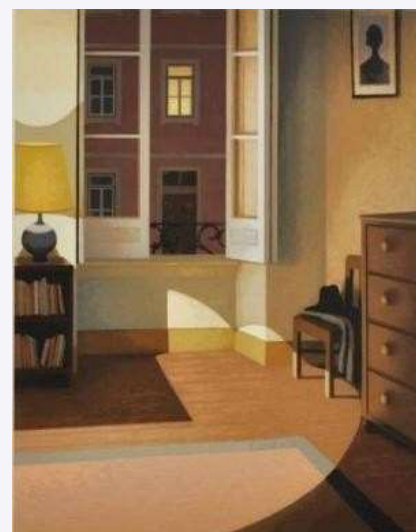

**Referência:** MA0003  
**Esgotado**

Série de 3 serigrafias que retratam um canto do quarto de Fernando Pessoa, bem como de outros reais ou imaginários. O poeta é identificado pelos objetos existentes no quarto e pela janela aberta, que mostra a casa em frente em diferentes momentos do dia: o amanhecer, o entardecer e o anoitecer.

A representação de uma janela aberta remete para os versos do poema Tabacaria, do heterónimo Álvaro de Campos, que dizem: "janelas do meu quarto, [...] Dais para o mistério de uma rua cruzada constantemente por gente, para uma rua inacessível a todos os pensamentos [...]".

**Técnica:** Serigrafia  
**Dimensão:** Mancha  
(51 x 38 cm ) e Papel  
(70 x 50 cm)  
**P.V.P. Unitário:** 350 €



# S & A

SERIGRAFIAS & AFINS

## MANUEL BAPTISTA



**Técnica:** Serigrafia

**Dimensão:** 100 x 71 cm

**Ano:** 2006

**Edição:** 35 exemplares

**Referência:** MB0001

**P.V.P.:** 350 €

# S & A

SERIGRAFIAS & AFINS

## MANUEL CARGALEIRO



**Referência:** MC0001

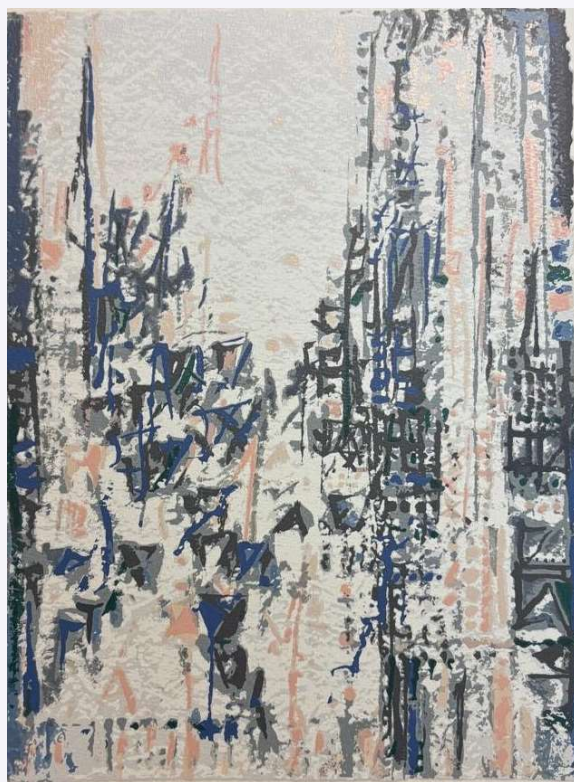

**Referência:** MC0002

**Técnica:** Serigrafia, que faz parte de um livro de poemas de Edouard Roditi, Être au Autre

**Dimensão:** 23 x 17,5 cm (mancha)

**Ano:** 1982

**Edição:** Provas de artista numeradas e assinadas

**P.V.P. Unitário:** 1500 €



# S & A

SERIGRAFIAS & AFINS

## MANUEL CARGALEIRO



**Referência:** MC0003



**Referência:** MC0004

**Técnica:** Serigrafia, que faz parte de um livro de poemas de Edouard Roditi, Être au Autre

**Dimensão:** 23 x 17,5 cm (mancha)

**Ano:** 1982

**Edição:** Provas de artista numeradas e assinadas

**P.V.P. Unitário:** 1500 €



# S & A

SERIGRAFIAS & AFINS

## MANUEL CARGALEIRO



**Técnica:** Serigrafia, que faz parte de um livro de poemas de Edouard Roditi, Être au Autre

**Dimensão:** 23 x 17,5 cm (mancha)

**Ano:** 1982

**Edição:** Provas de artista numeradas e assinadas

**Referência:** MC0005

**P.V.P. Unitário:** 1500 €



**Técnica:** Serigrafia

**Dimensão:** 28,5 x 26 cm (mancha) e 54,5 x 38,5 cm (papel)

**Ano:** 1982

**Edição:** 30 exemplares numerados e assinados

**Referência:** MC0006

**P.V.P.:** 1900 €

# S & A

SERIGRAFIAS & AFINS

## MANUEL CARGALEIRO



**Técnica:** Serigrafia

**Dimensão:** 25 x 16 cm (mancha)

**Ano:** -

**Edição:** 150 exemplares numerados e assinadas

**Referência:** MC0006

**P.V.P. Unitário:** 1800 €

# S & A

SERIGRAFIAS & AFINS

## MANUEL CASIMIRO



**Técnica:** Serigrafia

**Dimensão:** 30x48 cm (mancha) e 50 x 70 (papel)

**Ano:** -

**Edição:** 150 exemplares

**Referência:** MC0001

**P.V.P.:** 350 €



# S&A

SERIGRAFIAS & AFINS

## MANUELA PINHEIRO



**Técnica:** Serigrafia

**Dimensão:** 61 x 42 cm (mancha) e 70 x 50 cm (papel)

**Edição:** 15 exemplares

**Referência:** MP0001

**P.V.P.:** 246 €

# S & A

SERIGRAFIAS & AFINS

MARÇAL



**Título:** *Renascer das cinzas*

**Técnica:** Gravura

**Dimensão:** 54 x 37 cm

**Ano:** 2006

**Edição:** 100 exemplares

**Referência:** HM0001

**P.V.P.:** 390 €

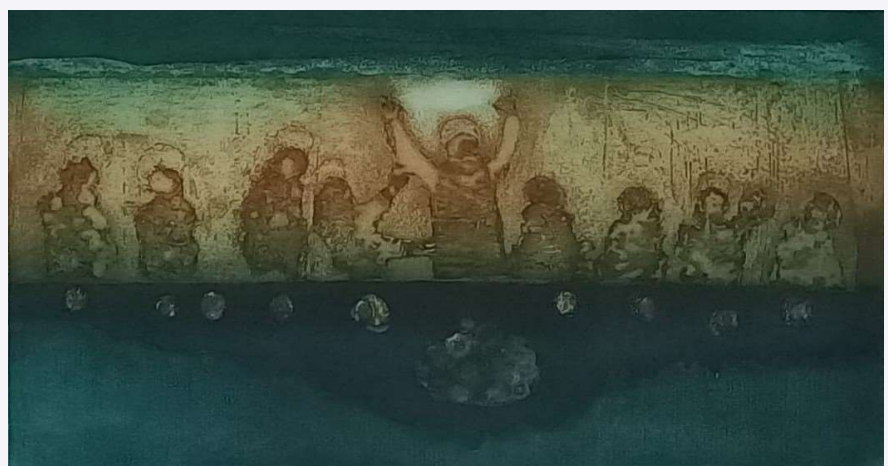

**Título:** *Obrigado Senhor*

**Técnica:** Gravura

**Dimensão:** 58 x 6,5 cm (mancha) e 50 x 77 (passepartout)

**Ano:** 2004

**Edição:** 75 exemplares

**Referência:** HM0002

**P.V.P.:** 390 €

# S&A

SERIGRAFIAS & AFINS

## MARIA IRENE RIBEIRO



**Técnica:** Água forte  
**Dimensão:** 70 x 70 cm  
**Referência:** MIR0001  
**P.V.P.:** 246 €



**Técnica:** Água forte  
**Dimensão:** 29 x 20 cm (mancha) e  
52 x 35 cm (papel)  
**Ano:** 1979  
**Referência:** MIR0002  
**P.V.P.:** 123 €



# S & A

SERIGRAFIAS & AFINS

## MARIA IRENE RIBEIRO

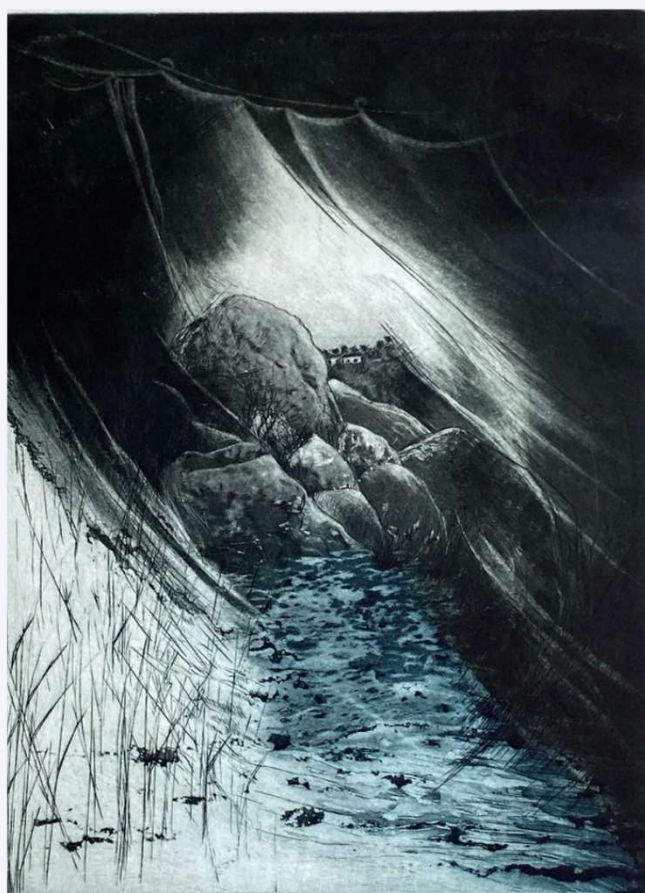

**Técnica:** Água forte

**Dimensão:** 34 x 24 cm (mancha)  
e 64 x 50 cm (papel)

**Edição:** 50 exemplares

**Ano:**

**Referência:** MIR0003

**P.V.P.:** 147,60 €

# S&A

SERIGRAFIAS & AFINS

## MARIA IRENE RIBEIRO



**Técnica:** Água forte

**Dimensão:** 24 x 24 cm (mancha)  
e 52 x 34 cm (papel)

**Edição:** 15 exemplares

**Referência:** MIR0004

**P.V.P.:** 123 €



**Técnica:** Água forte

**Dimensão:** 24 x 24 cm (mancha) e  
52 x 25cm (papel)

**Edição:** 25 exemplares

**Ano:**

**Referência:** MIR0005

**P.V.P.:** 123 €

# S & A

SERIGRAFIAS & AFINS

## MARIA JOSÉ OLIVEIRA



**Técnica:** Serigrafia

**Dimensão:** 36 x 27,5 cm

**Ano:** 2012

**Referência:** MJO0001

**P.V.P.:** 230 €



# S&A

SERIGRAFIAS & AFINS

## MÁRIO CESARINY



**Título:** *Cruz*

**Técnica:** Serigrafia

**Dimensão:** 25,1 x 20 cm

**Ano:** 2006

**Edição:** 100 exemplares assinados e numerados

**Referência:** MC0001

**P.V.P.:** 630 €

# S & A

SERIGRAFIAS & AFINS

## MÁRIO CESARINY



**Título:** *II Fase*

**Técnica:** Serigrafia

**Dimensão:** 34,5 x 20 cm

**Ano:** 2006

**Edição:** 100 exemplares assinados e numerados

**Referência:** MC002

**P.V.P.:** 630 €



**Título:** *Injeção Letal*

**Técnica:** Serigrafia

**Dimensão:** 27,1 x 20 cm

**Ano:** 2006

**Edição:** 100 exemplares assinados e numerados

**Referência:** MC003

**P.V.P.:** 630 €

# S & A

SERIGRAFIAS & AFINS

## MÁRIO CESARINY



**Título:** *Drama de Bruxa má*

**Técnica:** Serigrafia

**Dimensão:** 34 x 24 cm

**Ano:** 2006

**Referência:** MC004

**P.V.P.:** 750 €



**Título:** *Ucrânia*

**Técnica:** Serigrafia

**Dimensão:** 37,5 x 26,4 cm

**Ano:** 2006

**Edição:** 200 exemplares

**Referência:** MC005

**P.V.P.:** 720 €



# S&A

SERIGRAFIAS & AFINS

## MÁRIO CESARINY



**Título:** *Londres*

**Técnica:** Serigrafia

**Dimensão:** 37,5 x 26,2 cm

**Ano:** 2006

**Edição:** 100 exemplares

**Referência:** MC006

**P.V.P.:** 720 €

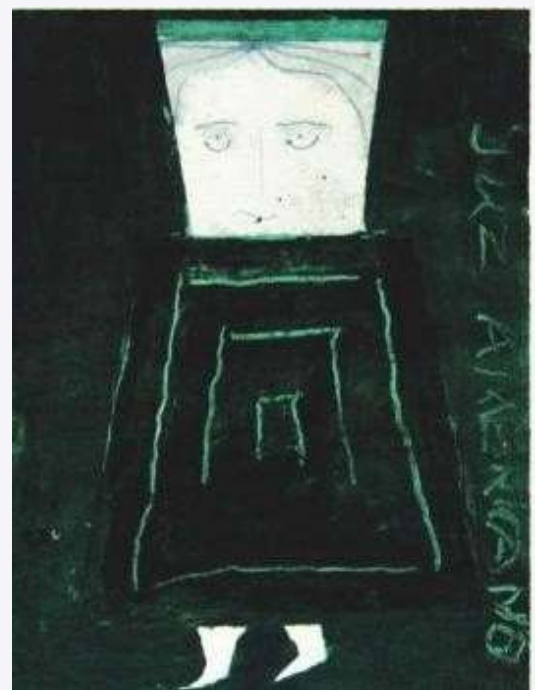

**Título:** *O Juiz Americano*

**Técnica:** Serigrafia

**Dimensão:** 25,1 x 20 cm

**Ano:** 2006

**Referência:** MC007

**P.V.P.:** 630 €

# S&A

SERIGRAFIAS & AFINS

## MÁRIO CESARINY



**Técnica:** Serigrafia  
**Dimensão:** 45,5 x 34 cm  
**Ano:** 1984  
**Edição:** 150 exemplares assinados e numerados  
**Referência:** MC008  
**P.V.P.:** 500 €



**Técnica:** Serigrafia  
**Dimensão:** 70 x 50 cm  
**Ano:** -  
**Edição:** 150 exemplares assinados e numerados  
**Referência:** MC009  
**P.V.P.:** 600 €

# S & A

SERIGRAFIAS & AFINS

## MÁRIO CESARINY



**Título:** *Linha de água*

**Técnica:** Serigrafia

**Dimensão:** 31,5 x 46,5 cm (mancha) e  
48x60,5 cm (papel)

**Ano:** 1989

**Edição:** 200 exemplares

**Referência:** MC010

**P.V.P.:** 650 €

**ESGOTADO**



**Título:** *Castelo Surrealista*

**Técnica:** Serigrafia

**Dimensão:** 33 x 23 cm (mancha) e  
50 x 35 cm (papel)

**Ano:** 1984

**Edição:** 150 exemplares

**Referência:** MC011

**P.V.P.:** 600 €



# S & A

SERIGRAFIAS & AFINS

## MARGARIDA AREIAS



**Técnica:** Serigrafia

**Coleção:** *Passageiros de Canções*

**Dimensão:** 50 x 68 cm

**Referência:** MA0001

**P.V.P.:** 400 €

# S & A

SERIGRAFIAS & AFINS

## MARGARIDA CEPÊDA

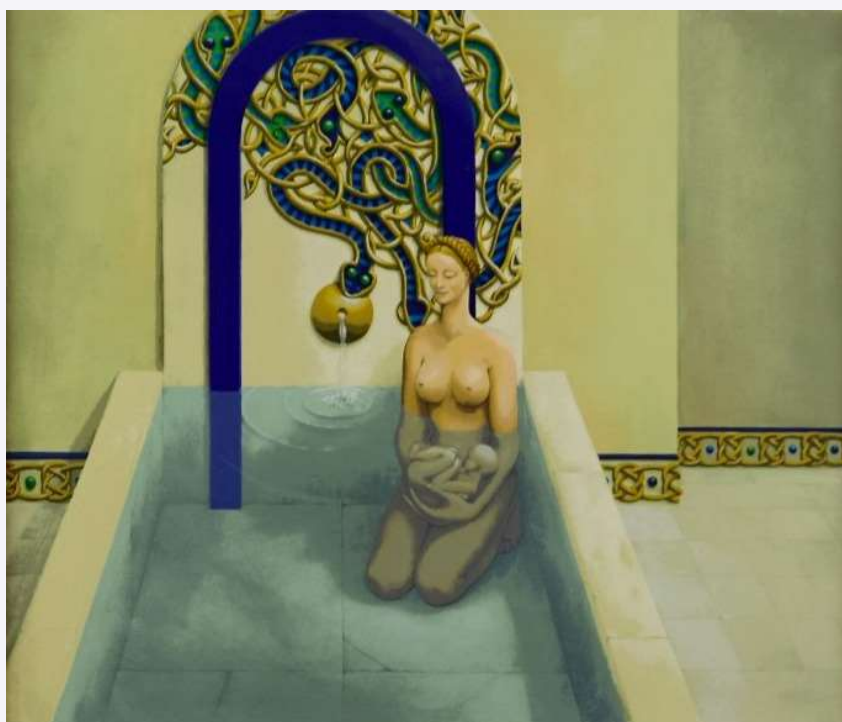

**Título:** *Fonte da Vida*

**Técnica:** Serigrafia

**Dimensão:** 80 x 70 cm

**Referência:** MC0001

**P.V.P.:** 553,50 €

# S & A

SERIGRAFIAS & AFINS

## MARGARIDA GUERRA



**Título:** *Reencontro*

**Técnica:** Serigrafia

**Dimensão:** 70 x 50 cm (papel) 83,5 X 64,5cm (moldura)

**Edição:** 75 exemplares

**Ano:** 2020

**Referência:** MG0001

**P.V.P.:** 175 € (sem moldura) 295 € (com moldura)



# S & A

SERIGRAFIAS & AFINS

## MARGARIDA GUERRA



**Título:** *Covid-19*

**Técnica:** Aguarela s/ tela

**Dimensão:** 57 x 38 cm

**Ano:** 2020

**Referência:** MG0002

**P.V.P.:** 550 €



**Título:** *Medo*

**Técnica:** Aguarela s/ tela

**Dimensão:** 57 x 38 cm

**Ano:** 2020

**Referência:** MG0004

**P.V.P.:** 550 €

# S & A

SERIGRAFIAS & AFINS

## MARGARIDA GUERRA



**Título:** *Hoje Chove...!*

**Técnica:** Aguarela s/ tela

**Dimensão:** 57 x 38 cm

**Ano:** 2020

**Referência:** MG0005

**P.V.P.:** 550 €



**Título:** *Aismi Afrah*

**Técnica:** Aguarela s/ tela

**Dimensão:** 57 x 38 cm

**Ano:** 2020

**Referência:** MG0006

**P.V.P.:** 550 €

# S&A

SERIGRAFIAS & AFINS

## MARGARIDA GUERRA



**Título:** *Despida sem moldura*

**Técnica:** Aguarela s/ tela

**Dimensão:** 57 x 38 cm

**Ano:** 2020

**Referência:** MG0007

**P.V.P.:** 550 €



# S & A

SERIGRAFIAS & AFINS

## MÁRIO ROCHA



**Técnica:** Serigrafia

**Coleção:** *Passageiros de Canções*

**Dimensão:** 25 x 33,5 cm (mancha)  
e 70 x 50 cm (papel)

**Ano:** 1999

**Referência:** MR0001

**P.V.P.:** 400 €

# S & A

SERIGRAFIAS & AFINS

MÁRIO SILVA



**Técnica:** Serigrafia

**Dimensão:** 25 x 33,5 cm

**Referência:** MS0001

**P.V.P.:** 130 €

# S & A

SERIGRAFIAS & AFINS

## MARTINS PEREIRA



**Técnica:** Serigrafia

**Dimensão:** 35 x 26 cm  
(mancha) e 57 x 38 cm (papel)

**Edição:** 200 exemplares

**Referência:** MP0001

**P.V.P.:** 147,50 €



# S&A

SERIGRAFIAS & AFINS

MARTINS PEREIRA



**Técnica:** Serigrafia

**Dimensão:** 70 x 50 cm

**Ano:** 2000

**Edição:** 200 exemplares

**Referência:** MP0002

**P.V.P.:** 155 €

# S & A

SERIGRAFIAS & AFINS

## MARTINS PEREIRA

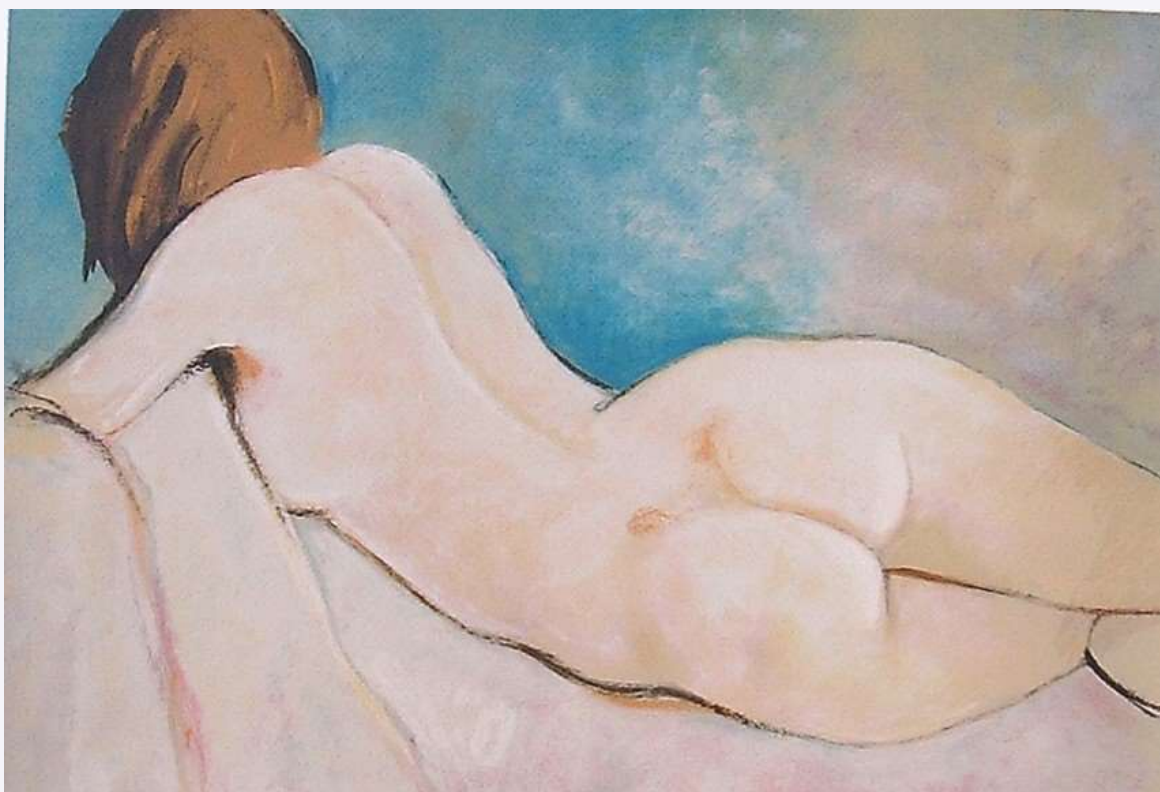

**Técnica:** Serigrafia

**Dimensão:** 50 x 70 cm

**Ano:** 20001

**Edição:** 200 exemplares

**Referência:** MP0003

**P.V.P.:** 155 €

# S & A

SERIGRAFIAS & AFINS

## MARTINS PEREIRA

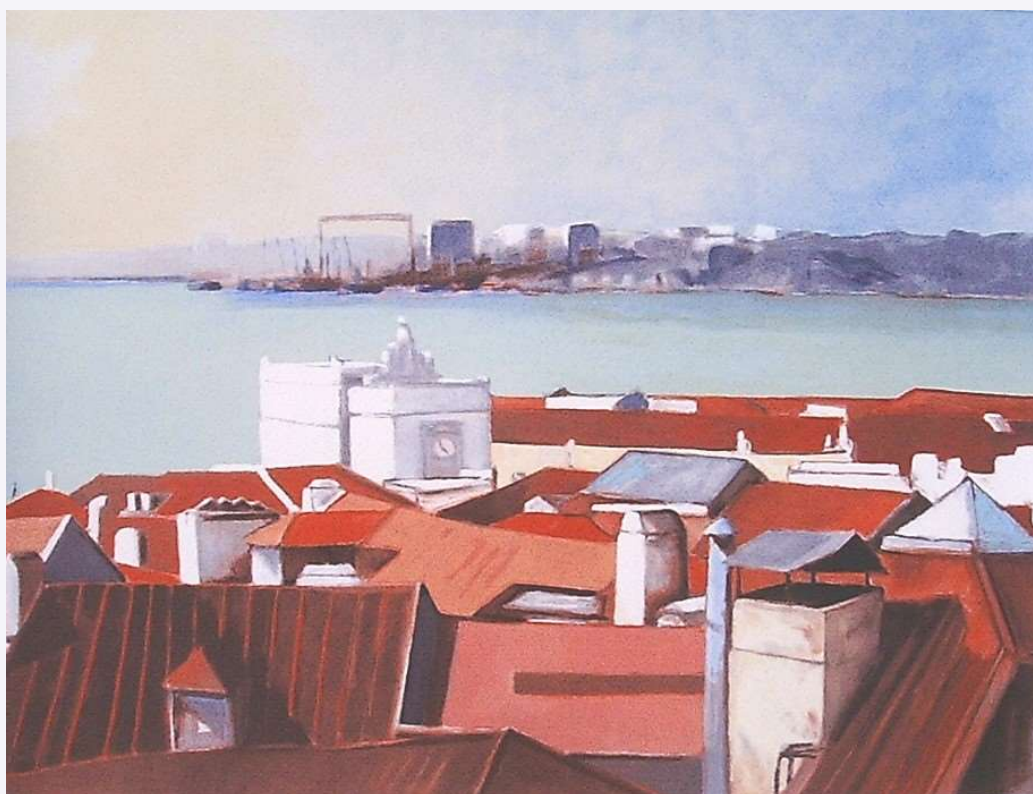

**Técnica:** Serigrafia  
**Dimensão:** 50 x 70 cm  
**Ano:** 2002  
**Referência:** MP0004  
**P.V.P.:** 175 €



# S & A

SERIGRAFIAS & AFINS

## MARTINS PEREIRA



**Título:** *Alcântara*

**Técnica:** Serigrafia

**Dimensão:** 50 x 70 cm

**Ano:** 1994

**Referência:** MP0005

**P.V.P.:** 175 €

# S & A

SERIGRAFIAS & AFINS

## MIGUEL BARBOSA

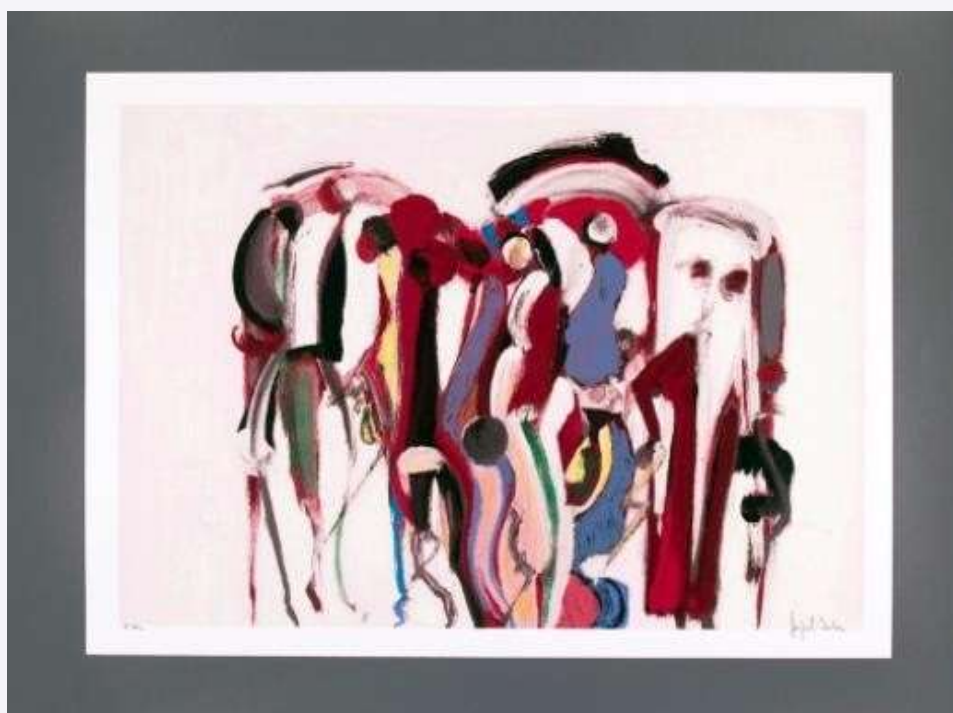

**Técnica:** Serigrafia

**Dimensão:** 47,5 x 63 cm

**Ano:** 2007

**Edição:** 100 exemplares

**Referência:** MB0001

**P.V.P.:** 380 €

# S & A

SERIGRAFIAS & AFINS

## MIGUEL YECHO



**Técnica:** Serigrafia

**Dimensão:** 33,5 x 50 cm  
(mancha) e 50 x 70 cm (papel)

**Ano:** 1986

**Edição:** 200 exemplares

**Referência:** MY0001

**P.V.P.:** 369 €

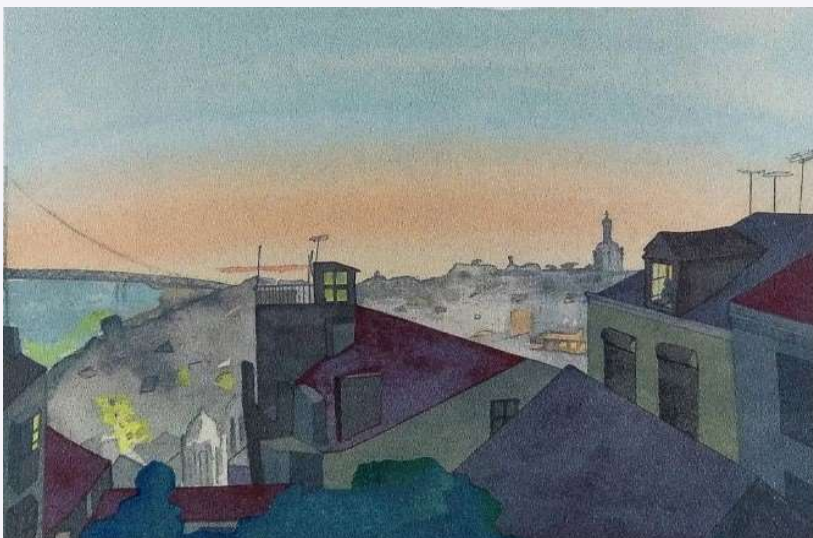

**Técnica:** Serigrafia

**Dimensão:** 34 x 48 cm  
(mancha) e 50 x 70 cm (papel)

**Referência:** MY0002

**P.V.P.:** 369 €



# S & A

SERIGRAFIAS & AFINS

## MIGUEL YECO



**Técnica:** Serigrafia

**Dimensão:** 50 x 70 cm

**Referência:** MY0003

**P.V.P.:** 369 €



**Técnica:** Serigrafia

**Dimensão:** 50 x 70 cm

**Referência:** MY0004

**P.V.P.:** 369 €

# S & A

SERIGRAFIAS & AFINS

## MIGUEL YEKO



**Técnica:** Serigrafia

**Dimensão:** 30 x 46 cm (mancha) e  
50 x 70 cm (papel)

**Ano:** 1988

**Edição:** 200 exemplares

**ferência:** M0005

**P.V.P.:** 369 €

# S & A

SERIGRAFIAS & AFINS

## MOLINA



**Título:** *Chaves*

**Técnica:** Serigrafia

**Dimensão:** 50 x 70 cm

**Referência:** M0001

**P.V.P.:** 369,00 €

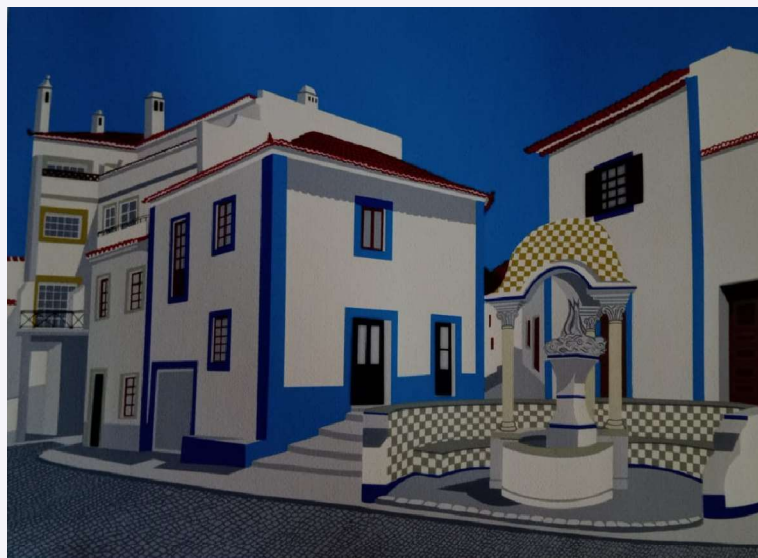

**Técnica:** Serigrafia

**Dimensão:** 50 x 70 cm

**Referência:** M0002

**P.V.P.:** 369,50 €



# S & A

SERIGRAFIAS & AFINS

## MOLINA



**Técnica:** Serigrafia  
**Dimensão:** 50 x 70 cm  
**Referência:** M0003  
**P.V.P.:** 369,50 €



**Técnica:** Serigrafia  
**Dimensão:** 50 x 70 cm  
**Referência:** M0004  
**P.V.P.:** 369,50 €

# S & A

SERIGRAFIAS & AFINS

## NADIR AFONSO

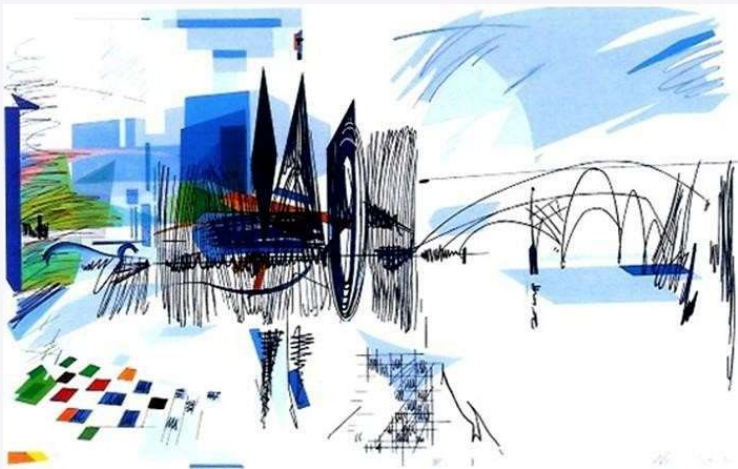

**Título:** *Reno e a Catedral de Colónia*

**Técnica:** Serigrafia

**Dimensão:** 37 x 58 cm

**Referência:** NA0001

**P.V.P.:** 1 100 €



**Título:** *La Seine et le Grand Palais*

**Técnica:** Serigrafia

**Dimensão:** 37 x 58 cm

**Referência:** NA0002

**P.V.P.:** 1 100 €

# S & A

SERIGRAFIAS & AFINS

## NADIR AFONSO



**Título:** *Pontes de Paris*

**Técnica:** Serigrafia

**Dimensão:** 30 x 50 cm

**Referência:** NA0003

**P.V.P.:** 1 100 €



**Título:** *Jardins da Pensilvânia*

**Técnica:** Serigrafia

**Dimensão:** 39 x 55,5 cm

**Referência:** NA0004

**P.V.P.:** 1 100 €



# S & A

SERIGRAFIAS & AFINS

## NADIR AFONSO



**Título:** *Veneza*

**Técnica:** Serigrafia

**Dimensão:** 30 x 50 cm

**Referência:** NA0005

**P.V.P.:** 700 €



**Título:** *Ópera*

**Técnica:** Serigrafia

**Dimensão:** 43 x 65 cm

**Referência:** NA0006

**P.V.P.:** 1 100 €

# S & A

SERIGRAFIAS & AFINS

## NADIR AFONSO



**Título:** *Esfinge*

**Técnica:** Serigrafia

**Dimensão:** 42 x 51 cm

**Referência:** NA0007

**P.V.P.:** 1 100 €



**Título:** *Apolo*

**Técnica:** Serigrafia

**Dimensão:** 42 x 50,5 cm

**Referência:** NA0008

**P.V.P.:** 1 100 €

# S&A

SERIGRAFIAS & AFINS

## NADIR AFONSO



**Titulo:** *Zurique*

**Técnica:** Serigrafia

**Dimensão:** 50 x 70 cm

**Referência:** NA0009

**P.V.P.:** 1 100 €

**ESGOTADO**



# S & A

SERIGRAFIAS & AFINS

## NAIR LEITE BASTO



**Título:** *"As cores da minha alma. Fecha-se uma porta, abre se uma janela"*

**Técnica:** Serigrafia

**Dimensão:** 36 x 39 cm

**Referência:** NLB0001

**P.V.P.:** 135 €

# S & A

SERIGRAFIAS & AFINS

## NUNO DE SIQUEIRA

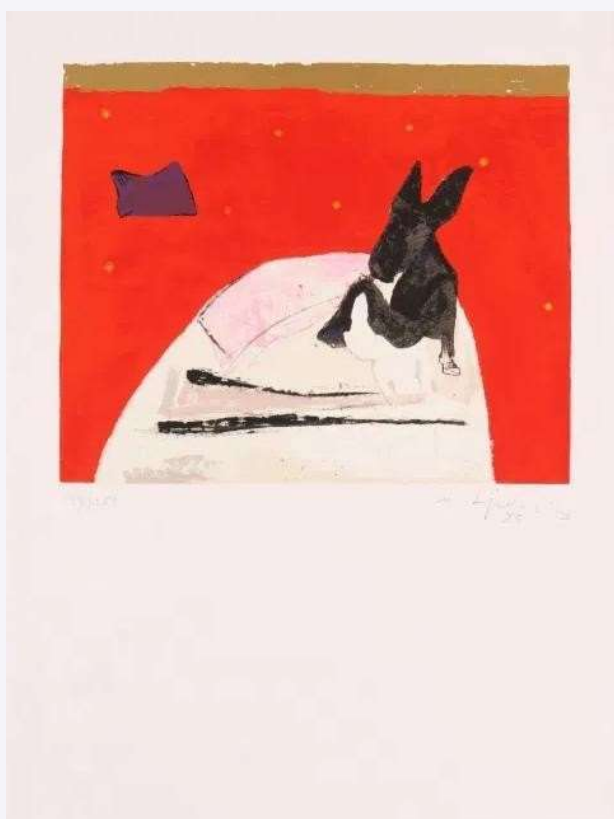

**Técnica:** Serigrafia

**Dimensão:** 32 × 38,5 cm (mancha)  
e 70 x 50 cm (papel)

**Referência:** NS0001

**P.V.P.:** 246 €

# S & A

SERIGRAFIAS & AFINS

## OSMAR BENESON



Nas obras de Osmar Beneson assistimos à encenação de uma nova cosmogonia, não se trata mais, ou simplesmente, de formas, mas de entidades inusitadas; os objetos do real são antropomorfizados, as coisas se rebelam à estaticidade a que o homem, ou o Artífice, as condenou, assim vemos suas dimensões explodirem para além dos limites usuais: cadeiras pensantes de dois metros, para que nenhum humano possa sentar-se nelas e usá-las, finalmente livres e impondo sua forma, aquela que elas escolheram.

Este é o traço mais surpreendente, ao meu ver, da obra de Beneson: uma nova ontologia lúdico-revolucionária, não só no aspecto projetual, mas também no cromático; nada ocupa, nessa nova ordem das coisas, o lugar que lhe foi dado, nem dimensão, nem cor, nem papel fixo. Toda a obra de Beneson, sua poética de criação, lembra-me A revolução dos bichos de George Orwell, aquela revolução incrível e cruel contra os humanos.

Aqui são os objetos que recusam a desumanidade que o homem lhes atribuiu e buscam impor sua identidade, mas não através da destruição, do conflito, da duplicidade, mas por meio da convivência, do encontro do ponto em comum. De fato, ao observar suas obras, o espectador verá árvores e cadeiras que convivem no mesmo espaço, mas tornando-se cada uma parte da outra, as árvores parecendo mãos que se abrem ao outro e cadeiras, mesas, luminárias, objetos corriqueiros de nossas vidas, compartilham nosso diálogo; não tendo o dom da palavra, aproximam-se de nossa aparência num processo de identificação.

A essência da arte é essa e Beneson a alcança: o homem-artista cria algo maior de si para libertá-lo dos limites pequenos de sua mente e de suas concepções, dá evasão às suas percepções contidas e não expressáveis somente com as palavras, escritas ou faladas. A arte de Beneson nos revela, ao mesmo tempo, o limite e o poder extraordinário de nosso pensamento.

Do ponto de vista da estética, propriamente dita, o que chama a atenção do espectador é essa peculiar síntese, totalmente pessoal, entre o cartum, Miró e Botero. Na minha visão, a obra de Beneson se configura como totalmente latino-americana, tanto no aspecto antropofágico de ingestão e criação do Todo em uma nova realidade, quanto nas referências cromáticas e de estilo aos mestres da arte espanhola e sul-americana e, sobretudo, no espírito, na filosofia de vida tipicamente brasileira que humaniza e enxerga a alma até no inanimado.

Prof. Sergio Romanelli (UFSC-CNPq)



# S & A

SERIGRAFIAS & AFINS

## OSMAR BENESON



**Título:** *Sala Amarela*

**Técnica:** Serigrafia

**Dimensão:** 70 x 50 cm

**Ano:** 2013

**Edição:** 100 exemplares

**Referência:** OB0001

**P.V.P.:** 350 €



**Título:** *Frutas horizontal*

**Técnica:** Serigrafia

**Dimensão:** 50 x 70 cm

**Ano:** 2013

**Edição:** 100 exemplares

**Referência:** OB0002

**P.V.P.:** 350 €

# S & A

SERIGRAFIAS & AFINS

## OSMAR BENESON



**Título:** *Vermelho vertical*

**Técnica:** Serigrafia

**Dimensão:** 70 x 50 cm

**Ano:** 2013

**Edição:** 100 exemplares

**Referência:** OB0003

**P.V.P.:** 350 €



**Título:** *Vaso amarelo*

**Dimensão:** 50 x 70 cm

**Ano:** 2013

**Edição:** 100 exemplares

**Referência:** OB0004

**P.V.P.:** 350 €

# S & A

SERIGRAFIAS & AFINS

## OSMAR BENESON



**Título:** *Vermelho Frida*

**Dimensão:** 70 x 50 cm

**Ano:** 2013

**Edição:** 100 exemplares

**Referência:** OB0005

**P.V.P.:** 350 €

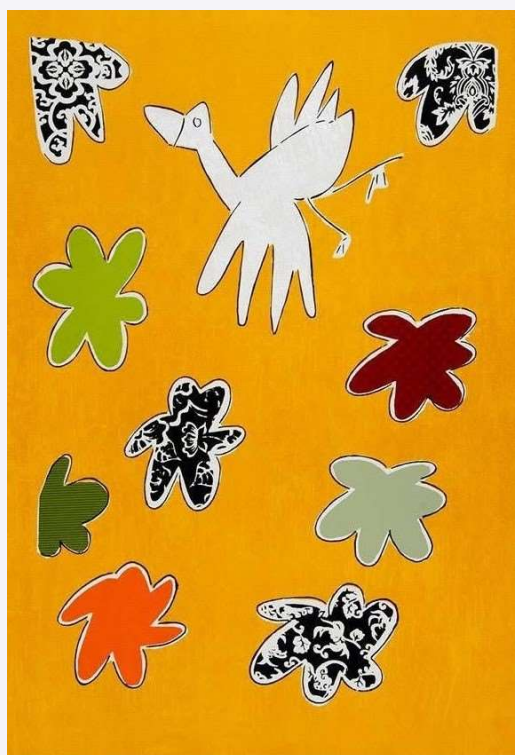

**Título:** *Pássaro*

**Dimensão:** 70 x 50 cm

**Ano:** 2013

**Edição:** 100 exemplares

**Referência:** OB0006

**P.V.P.:** 350 €



# S & A

SERIGRAFIAS & AFINS

## OSMAR BENESON

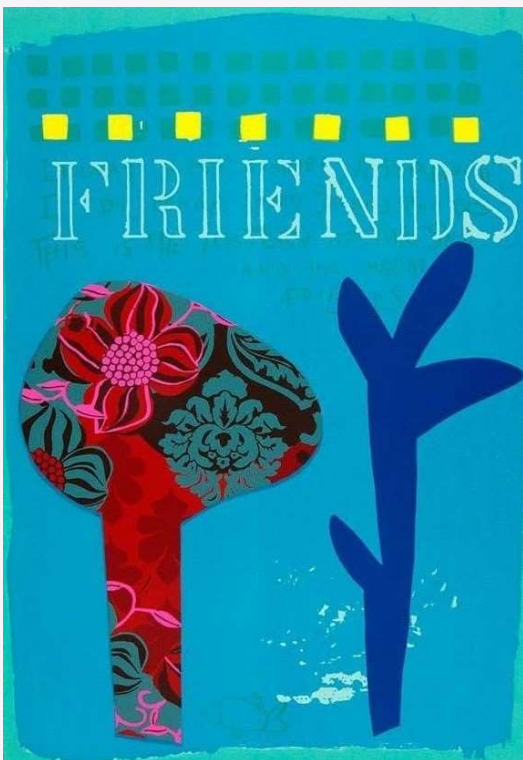

**Título:** *Friends*

**Dimensão:** 70 x 50 cm

**Ano:** 2013

**Edição:** 100 exemplares

**Referência:** OB0007

**P.V.P.:** 350 €



**Título:** *Árvore Verde*

**Dimensão:** 70 x 50 cm

**Ano:** 2013

**Edição:** 100 exemplares

**Referência:** OB0008

**P.V.P.:** 350 €

# S&A

SERIGRAFIAS & AFINS

## OSMAR BENESON



**Título:** *Sala Turquesa*  
**Dimensão:** 70 x 50 cm  
**Ano:** 2013  
**Edição:** 100 exemplares  
**Referência:** OB0009  
**P.V.P.:** 350 €



**Título:** *Céu azul horizontal*  
**Dimensão:** 70 x 50 cm  
**Ano:** 2013  
**Edição:** 100 exemplares  
**Referência:** OB0010  
**P.V.P.:** 350 €

# S & A

SERIGRAFIAS & AFINS

## OSMAR BENESON

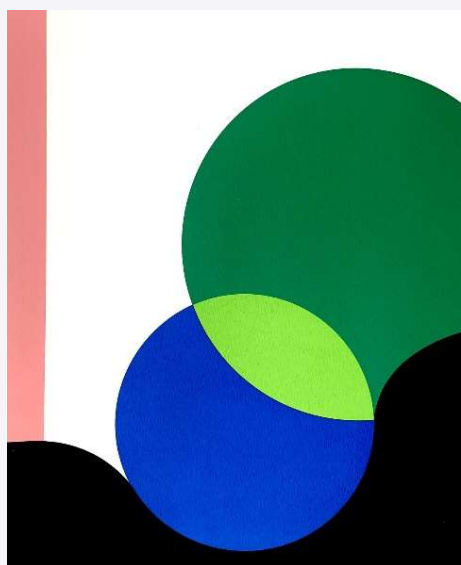

**Título:** *Paisagem construída 1*  
**Referência:** OB0011

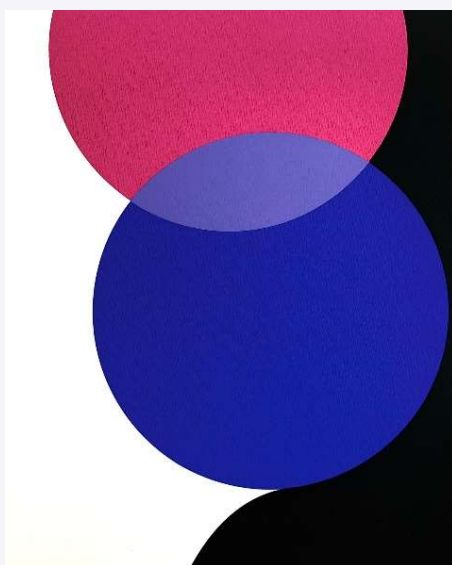

**Título:** *Paisagem construída 2*  
**Referência:** OB0012



**Título:** *Paisagem construída 3*  
**Referência:** OB0013

**Dimensão:** 40 x 53 cm

**Ano:** 2020

**Edição:** 55 exemplares

**P.V.P. Unitário:** 220 €



# S & A

SERIGRAFIAS & AFINS

## OSKAR PINTO LOBO



**Referência:** OPL0001



**Referência:** OPL0002



**Referência:** OPL0003



**Referência:** OPL0004

**Técnica:** Serigrafia

**Dimensão:** 33 x 23 cm (mancha)  
e 50 x 35 cm (papel)

**Edição:** 150 exemplares

**P.V.P. Unitário:** 184,50 €

# S & A

SERIGRAFIAS & AFINS

## OSKAR PINTO LOBO



**Técnica:** Serigrafia

**Dimensão:** 37 × 50 cm (mancha) e  
50 x 70 (papel)

**Referência:** OPL0004

**P.V.P.:** 350 €



**Técnica:** Serigrafia

**Dimensão:** 43 × 36 cm  
(mancha) e 70 x 50 cm (papel)

**Edição:** 200 exemplares

**Referência:** OPL0005

**P.V.P.:** 369 €

# S & A

SERIGRAFIAS & AFINS

## OSKAR PINTO LOBO



**Título:** *Casa com uma árvore*

**Técnica:** Serigrafia e Acrílico s/ tela

**Dimensão:** 36 x 47 cm(mancha) e 50 x 70 cm  
(serigrafia) e 50 x 65 cm (óleo s/ tela)

**Edição:** 150 exemplares

**Referência:** OPL0006

**P.V.P.:** 369 € (serigrafia) 1968 € (acrílico s/ tela)



# S & A

SERIGRAFIAS & AFINS

## OSKAR PINTO LOBO



**Título:** *Casario de céu azul*

**Técnica:** Acrílico s/ tela

**Dimensão:** 50 x 65 cm

**Referência:** OPL0007

**P.V.P.:** 1968 €



**Título:** *Casario de céu vermelho*

**Técnica:** Acrílico s/ tela

**Dimensão:** 57 x 77 cm

**Referência:** OPL0008

**P.V.P.:** 2214 €

# S & A

SERIGRAFIAS & AFINS

## PANTOJA ROJÃO



**Título:** *Alfama*

**Técnica:** Serigrafia

**Dimensão:** 33 x 41 cm

**Ano:** 2001

**Edição:** 200 exemplares

**Referência:** PR0001

**P.V.P.:** 150 € (com Passepartout)

# S & A

SERIGRAFIAS & AFINS

PAUL MATHIEU

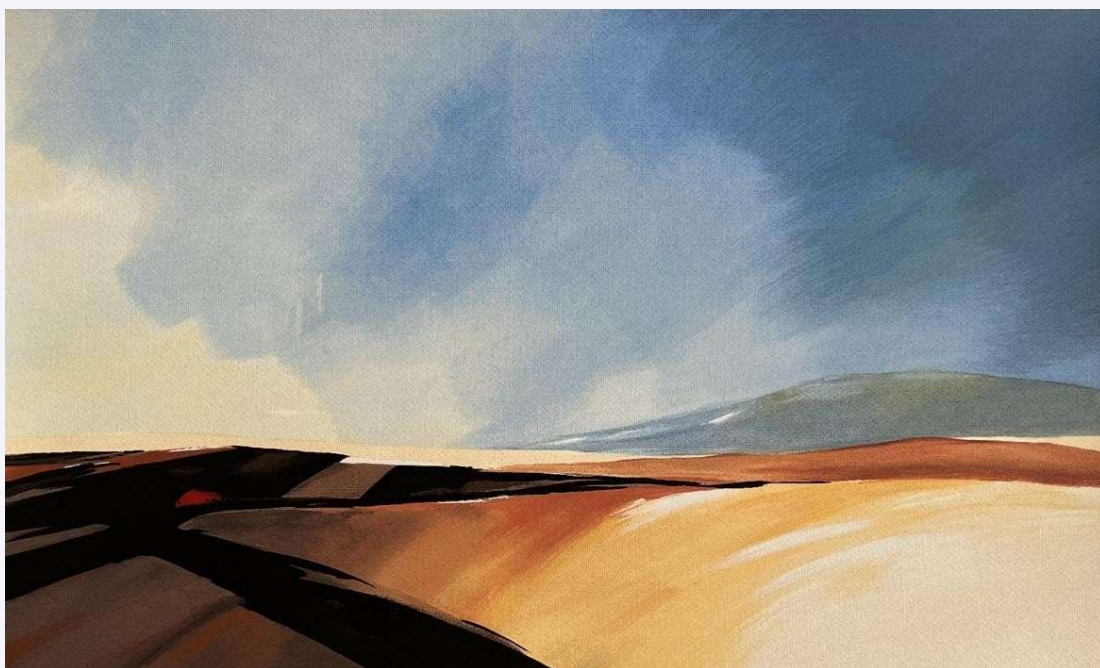

**Técnica:** Serigrafia  
**Dimensão:** 56 X 76 cm  
**Referência:** PM0001  
**P.V.P.:** 300 €  
**ESGOTADO**



# S & A

SERIGRAFIAS & AFINS

## PAUL MATHIEU

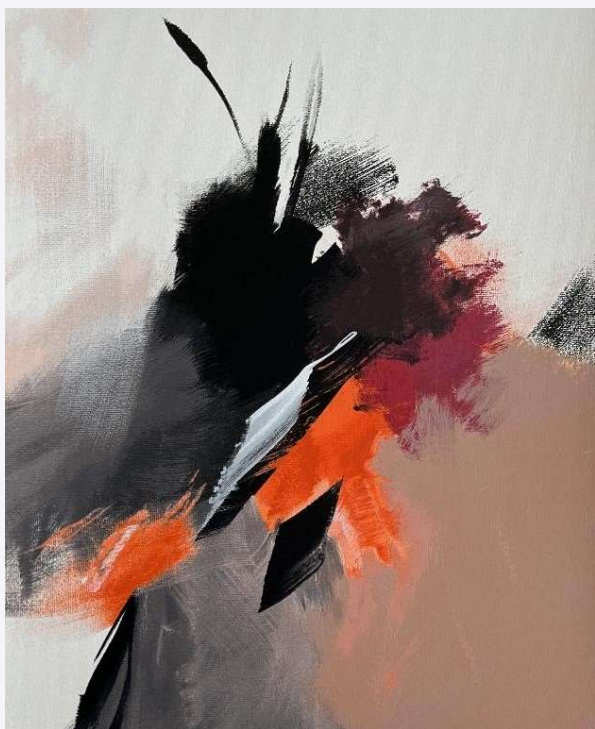

**Técnica:** Serigrafia  
**Dimensão:** 50 X 35 cm  
**Referência:** PM0002  
**P.V.P.:** 150 €

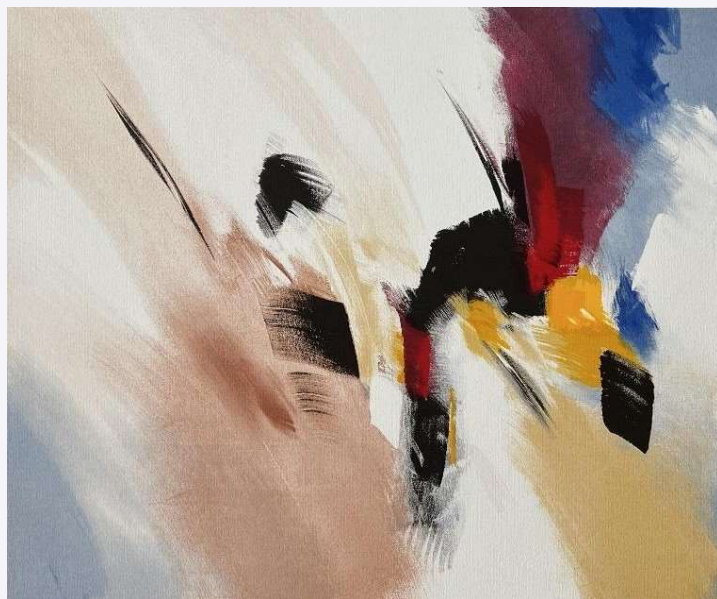

**Técnica:** Serigrafia  
**Dimensão:** 50 X 70 cm  
**Referência:** PM0003  
**P.V.P.:** 300 €

# S & A

SERIGRAFIAS & AFINS

## PAUL MATHIEU

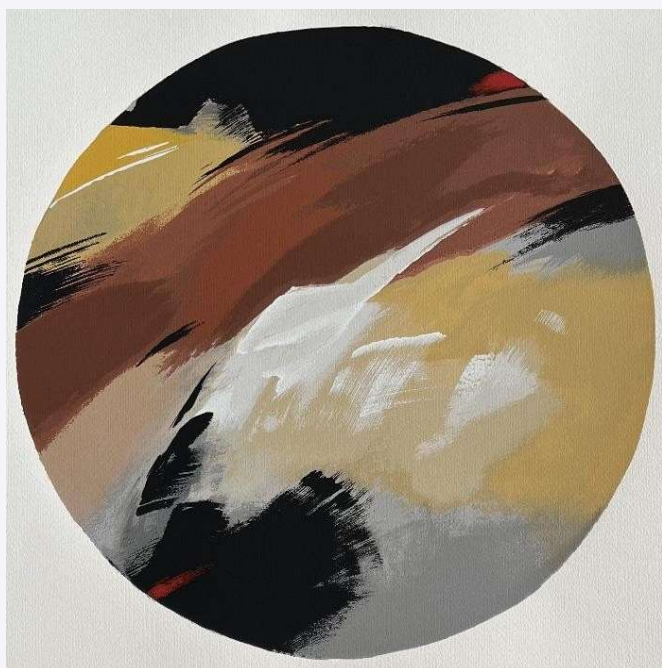

**Técnica:** Serigrafia  
**Dimensão:** 61 X 56 cm  
**Referência:** PM0004  
**P.V.P.:** 300 €

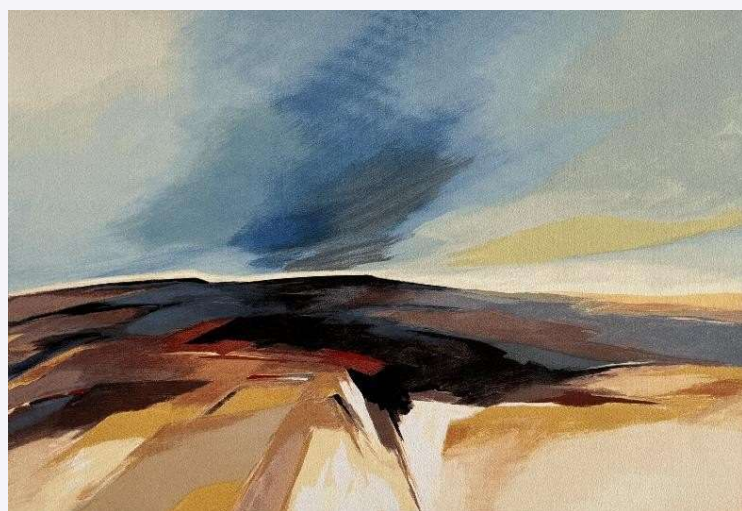

**Técnica:** Serigrafia  
**Dimensão:** 56 X 76 cm  
**Referência:** PM0005  
**P.V.P.:** 300 €



# S & A

SERIGRAFIAS & AFINS

PAUL MATHIEU

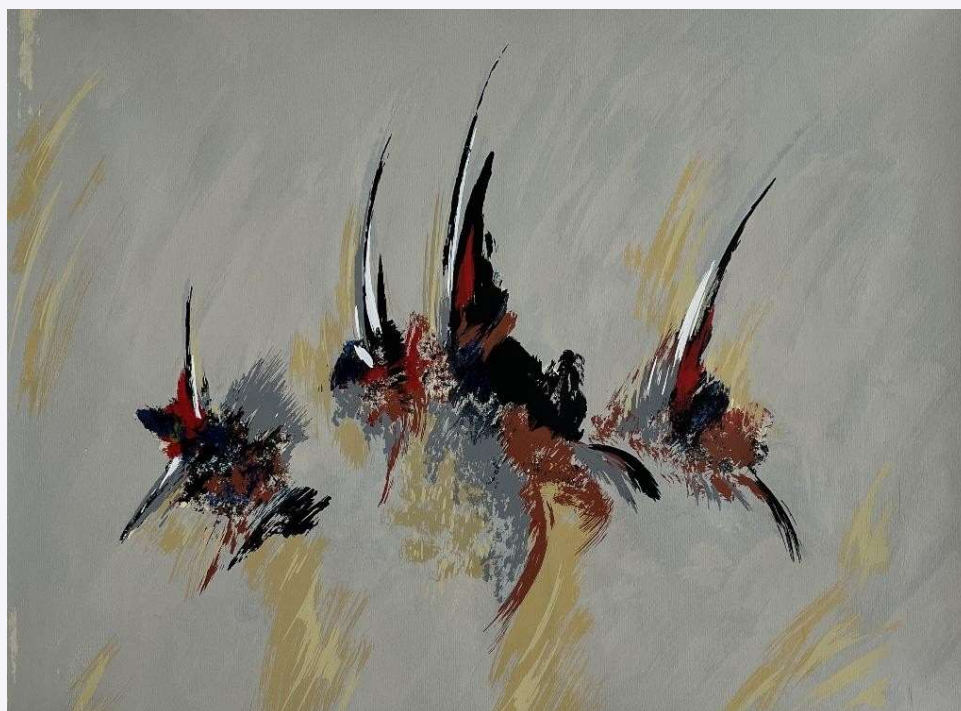

**Técnica:** Serigrafia  
**Dimensão:** 55 X 73 cm  
**Referência:** PM0006  
**P.V.P.:** 195,50 €



# S & A

SERIGRAFIAS & AFINS

## PAUL MATHIEU



**Técnica:** Serigrafia  
**Dimensão:** 62 X 70 cm  
**Referência:** PM0007  
**P.V.P.:** 350 €



**Técnica:** Serigrafia  
**Dimensão:** 70 X 50 cm  
**Referência:** PM0008  
**P.V.P.:** 300 €

# S & A

SERIGRAFIAS & AFINS

PAUL MATHIEU



**Técnica:** Serigrafia  
**Dimensão:** 75 X 56 cm  
**Referência:** PM0009  
**P.V.P.:** 300 €



**Técnica:** Serigrafia  
**Dimensão:** 75 X 56 cm  
**Referência:** PM0010  
**P.V.P.:** 300 €



# S & A

SERIGRAFIAS & AFINS

PAUL MATHIEU



**Técnica:** Serigrafia  
**Dimensão:** 70 X 50 cm  
**Referência:** PM0011  
**P.V.P.:** 200 €

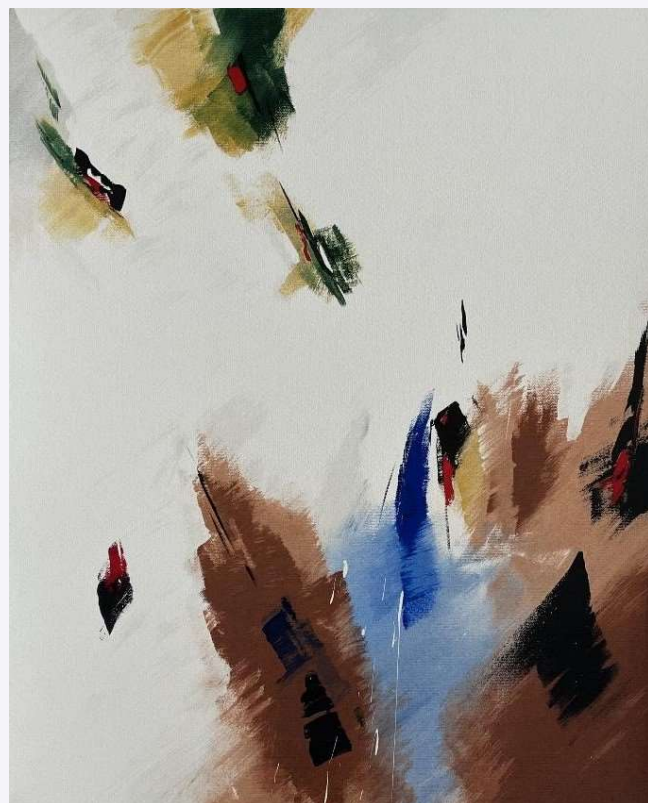

**Técnica:** Serigrafia  
**Dimensão:** 70 X 50 cm  
**Referência:** PM0012  
**P.V.P.:** 172,50 €



# S & A

SERIGRAFIAS & AFINS

PAUL MATHIEU



**Técnica:** Serigrafia

**Dimensão:** 70 X 50 cm

**Referência:** PM0013

**P.V.P.:** 150 €

# S & A

SERIGRAFIAS & AFINS

PAUL MATHIEU

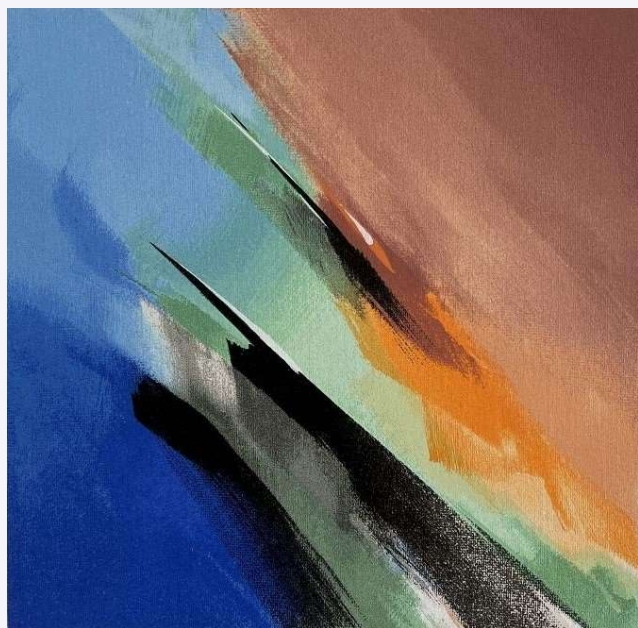

**Técnica:** Serigrafia  
**Dimensão:** 48 X 35 cm  
**Referência:** PM0014  
**P.V.P.:** 150 €

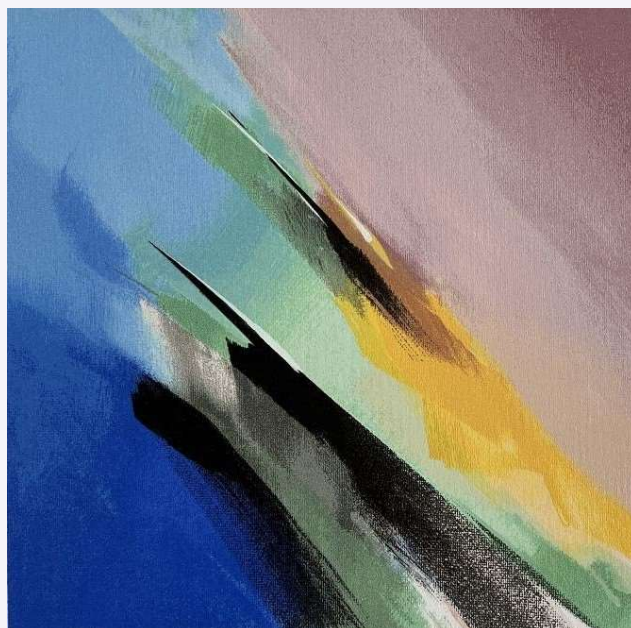

**Técnica:** Serigrafia  
**Dimensão:** 48 X 35 cm  
**Referência:** PM0015  
**P.V.P.:** 150 €

# S & A

SERIGRAFIAS & AFINS

## PAUL MATHIEU

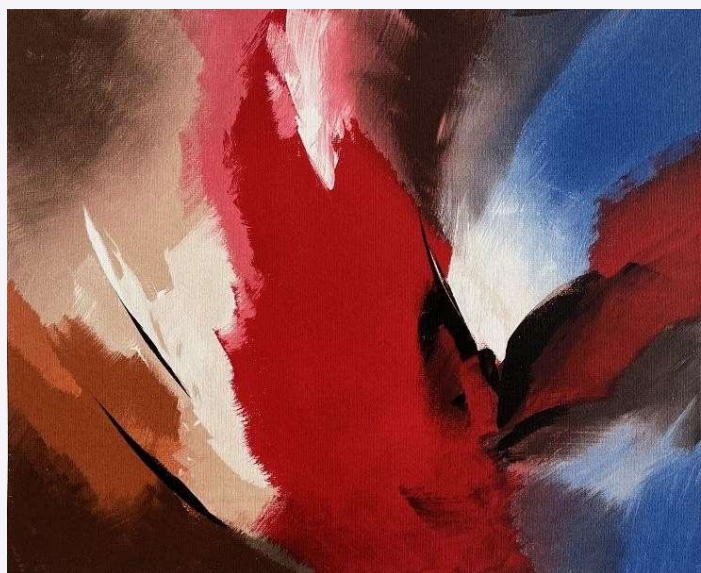

**Técnica:** Serigrafia  
**Dimensão:** 50 X 70 cm  
**Referência:** PM0016  
**P.V.P.:** 172,50 €

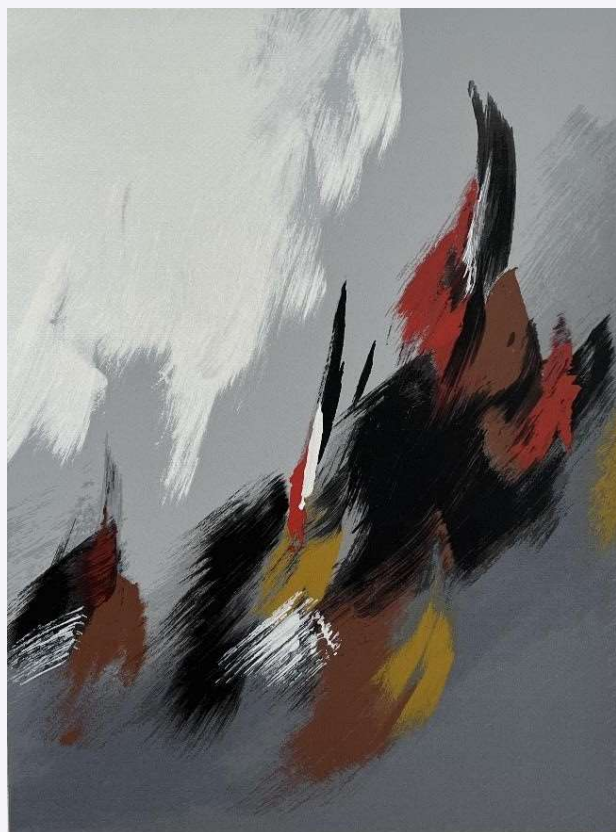

**Técnica:** Serigrafia  
**Dimensão:** 70 X 50 cm  
**Referência:** PM0017  
**P.V.P.:** 200 €



# S & A

SERIGRAFIAS & AFINS

PAUL MATHIEU



**Técnica:** Serigrafia

**Dimensão:** 42 X 60 cm

**Referência:** PM0018

**P.V.P.:** 300 €

# S & A

SERIGRAFIAS & AFINS

## PAULA RUELLA



**Técnica:** Serigrafia

**Dimensão:** 28 x 22 cm (mancha) e  
70 x 50 cm (papel)

**Edição:** 150 exemplares

**Ano:** 1989

**Referência:** PR0001

**P.V.P.:** 184,50 €

# S&A

SERIGRAFIAS & AFINS

## PAULO OSSIÃO



**Título:** *Porto*

**Técnica:** Serigrafia

**Dimensão:** 46 x 70 cm (mancha)  
e 50 x 70 cm (papel)

**Referência:** PO0001

**P.V.P.:** 450 €



**Título:** *Lisboa*

**Técnica:** Serigrafia

**Dimensão:** 45 x 61,5 cm  
(mancha) e 50 x 70 cm (papel)

**Edição:** 150 exemplares

**Referência:** PO0002

**P.V.P.:** 492 €



# S & A

SERIGRAFIAS & AFINS

PAULO OSSIÃO



**Título:** *Menina e o Burro*

**Técnica:** Serigrafia

**Dimensão:** 61 x 82 cm (mancha) 61 x 62 cm (papel)

**Referência:** PO0003

**P.V.P.:** 450 € (com Passepartout)

# S & A

SERIGRAFIAS & AFINS

## PEDRO PROENÇA

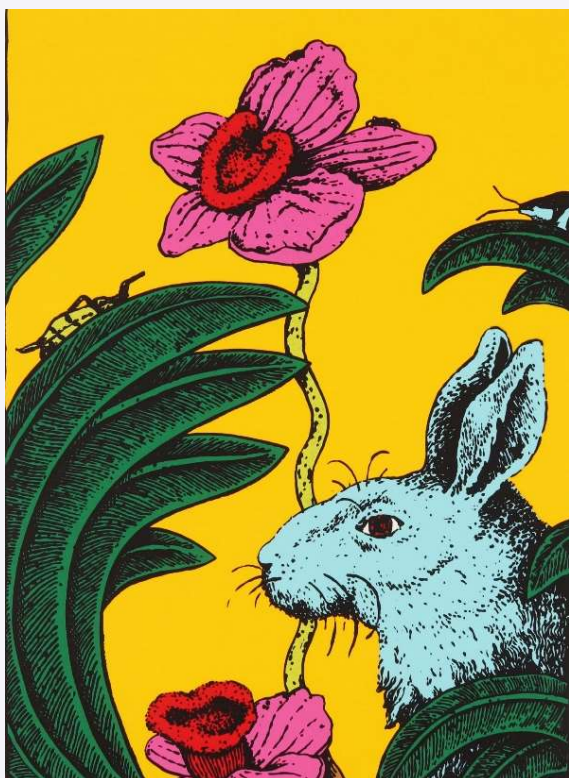

**Técnica:** Serigrafia

**Dimensão:** 70 x 50 cm

**Referência:** PP0001

**P.V.P.:** 300 €



**Técnica:** Serigrafia

**Dimensão:** 70 x 50 cm

**Referência:** PP0002

**P.V.P.:** 300€

# S & A

SERIGRAFIAS & AFINS

## PEDRO PROENÇA



**Técnica:** Serigrafia  
**Dimensão:** 50 x 70 cm  
**Referência:** PP0003  
**P.V.P.:** 250 €



# S & A

SERIGRAFIAS & AFINS

## PINHO DINIS



**Técnica:** Serigrafia

**Dimensão:** 46 x 65,5 cm

**Ano:** 1999

**Edição:** 200 exemplares

**Referência:** PD0001

**P.V.P.:** 450 € (com Passepartout)

# S & A

SERIGRAFIAS & AFINS

## PINTO COELHO

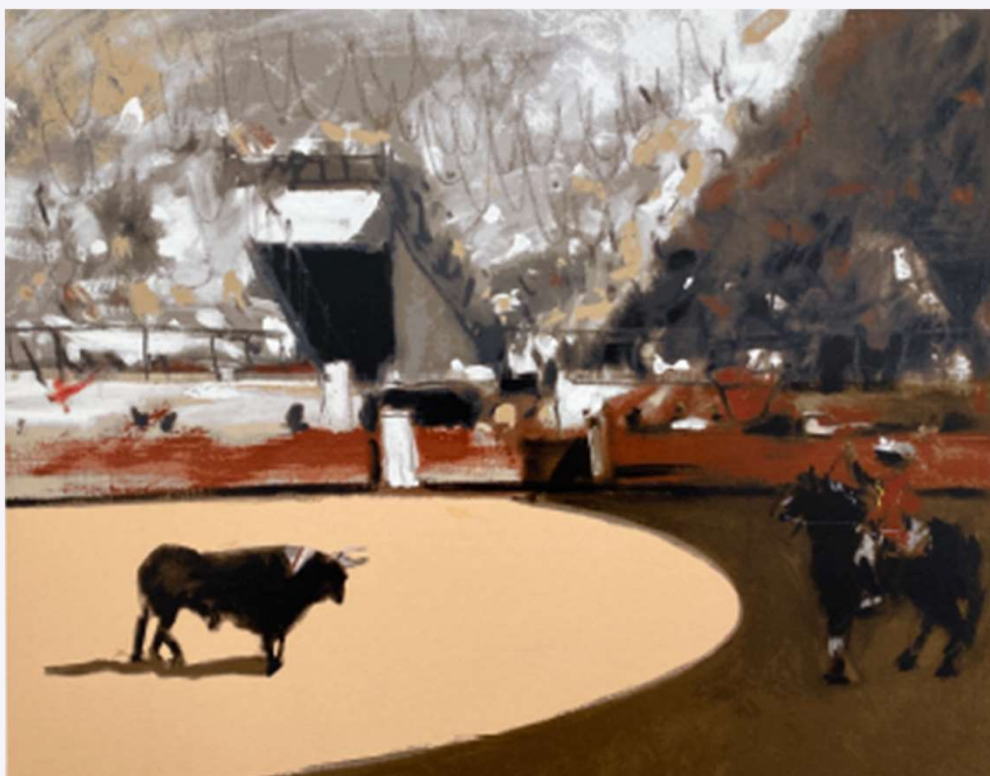

**Técnica:** Serigrafia

**Dimensão:** 45 x 56 cm (mancha) e  
55 x 75 cm (papel)

**Ano:** -

**Edição:** -

**Referência:** PC0001

**P.V.P.:** 369 €

# S & A

SERIGRAFIAS & AFINS

## RAMIRO OSÓRIO



**Técnica:** Serigrafia

**Dimensão:** 40 x 27,5 cm

**Ano:** 2007

**Edição:** 200 exemplares

**Referência:** RO0001

**P.V.P.:** 110 €



# S & A

SERIGRAFIAS & AFINS

RAQUEL OLIVEIRA



**Técnica:** Serigrafia

**Dimensão:** 83 x 42 cm

**Ano:** 1989

**Edição:** 150 exemplares

**Referência:** RO0001

**P.V.P.:** 400 €

# S & A

SERIGRAFIAS & AFINS

## RAÚL PEREZ



**Técnica:** Serigrafia

**Dimensão:** 44 x 34,5 cm (mancha) e  
70 x 50 cm (papel)

**Ano:** 2007

**Edição:** 200 exemplares assinados e  
numerados

**Referência:** RP0001

**P.V.P.:** 400 €



**Técnica:** Serigrafia

**Dimensão:** 54,5 x 38,5 cm (mancha)  
e 70 x 50 cm (papel)

**Ano:** 2003

**Edição:** 200 exemplares assinados e  
numerados

**Referência:** RP0002

**P.V.P.:** 400 €

# S & A

SERIGRAFIAS & AFINS

## RAÚL PEREZ



**Técnica:** Serigrafia

**Dimensão:** 54,5 x 38,5 cm (mancha)  
e 50 x 70 cm (papel)

**Ano:** 2003

**Edição:** -

**Referência:** RP0003

**P.V.P.:** 400 €



# S & A

SERIGRAFIAS & AFINS

## REYS SANTOS



**Título:** *As Aguadeiras*

**Técnica:** Serigrafia

**Dimensão:** 72,5 x 42,5 cm

**Ano:** 2001

**Edição:** 200 exemplares

**Referência:** RS0001

**P.V.P.:** 500 € (com Passepartout)

# S & A

SERIGRAFIAS & AFINS

## RICO SEQUEIRA

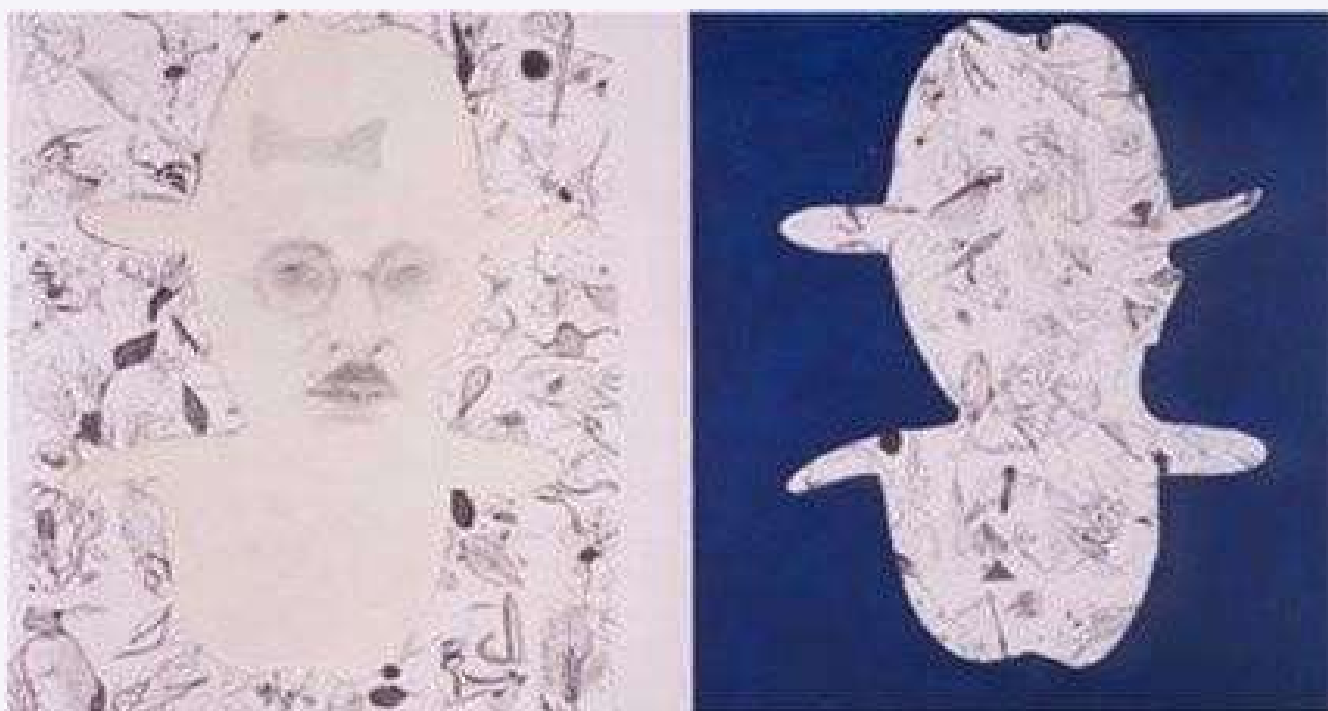

**Título:** *Fernando Pessoa*

**Técnica:** Serigrafia

**Dimensão:** 50,5 x 80 cm

**Referência:** RS0001

**P.V.P.:** 275 €

# S & A

SERIGRAFIAS & AFINS

## RICO SEQUEIRA



**Técnica:** Serigrafia

**Dimensão:** 40 x 58 cm  
(mancha) e 50 x 70 cm (Papel)

**Referência:** RS002

**P.V.P.:** 300 €



# S & A

SERIGRAFIAS & AFINS

## RICO SEQUEIRA



**Técnica:** Serigrafia - Rehausée

**Dimensão:** 54 x 37,5 cm

**Referência:** RS0003

**P.V.P.:** 185 €



**Técnica:** Serigrafia - Rehausée

**Dimensão:** 54 x 37,5 cm

**Referência:** RS0004

**P.V.P.:** 185 €

# S & A

SERIGRAFIAS & AFINS

## ROBERTO CHICHORRO



**Técnica:** Serigrafia

**Dimensão:** 50 x 70 cm

**Referência:** RC0001

**P.V.P.:** 553,50 €



**Técnica:** Serigrafia

**Dimensão:** 50 x 70 cm

**Referência:** RC0002

**P.V.P.:** 553,50 €

# S & A

SERIGRAFIAS & AFINS

## ROBERTO CHICHORRO

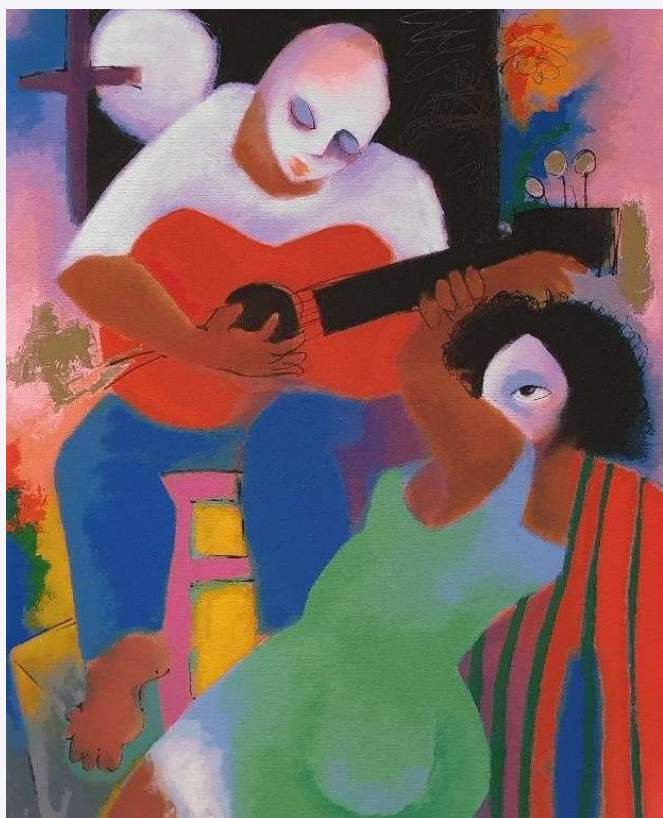

**Técnica:** Serigrafia  
**Dimensão:** 70 x 50 cm  
**Referência:** RC0003  
**P.V.P.:** 550 €  
**ESGOTADO**

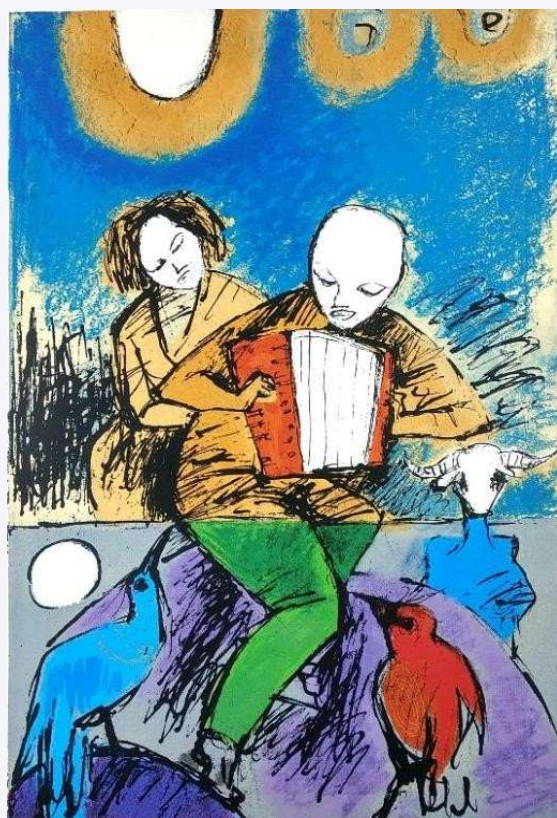

**Técnica:** Serigrafia  
**Dimensão:** 60 x 40 cm  
**Referência:** RC0004  
**P.V.P.:** 495 €



# S & A

SERIGRAFIAS & AFINS

## ROBERTO CHICHORRO

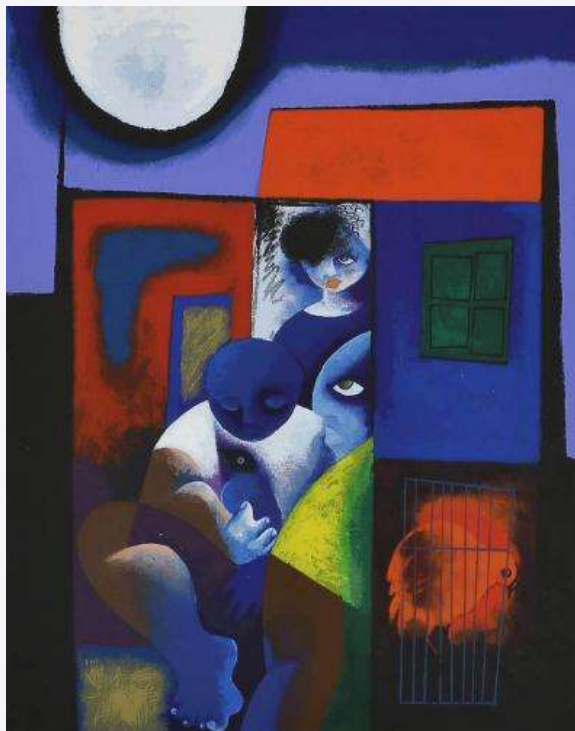

**Título:** *História ao Luar*

**Técnica:** Serigrafia

**Dimensão:** 47 x 37 cm

**Edição:** 150 exemplares

**Ano:** 2006

**Referência:** RC0005

**P.V.P.:** 553,50 €



**Técnica:** Serigrafia

**Dimensão:** 48 x 37 e 70 x 50cm

**Edição:** 150 exemplares

**Referência:** RC0006

**P.V.P.:** 553,50 €

# S & A

SERIGRAFIAS & AFINS

## ROCHA DA SILVA



**Técnica:** Serigrafia

**Dimensão:** 30, 5 x 43 cm  
(mancha) e 50 x 70 cm  
(papel)

**Referência:** RS0001

**P.V.P.:** 185 €

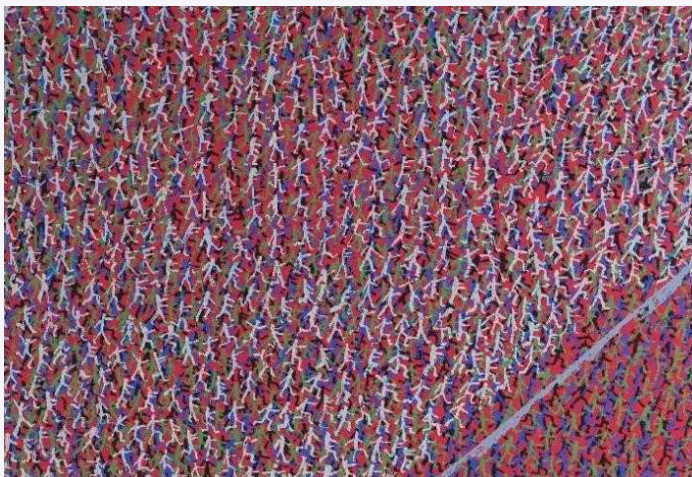

**Técnica:** Serigrafia

**Dimensão:** 30, 5 x 43 cm  
(mancha) e 50 x 70 cm  
(papel)

**Referência:** RS0002

**P.V.P.:** 185 €

# S&A

SERIGRAFIAS & AFINS

RODRIGO FERREIRA

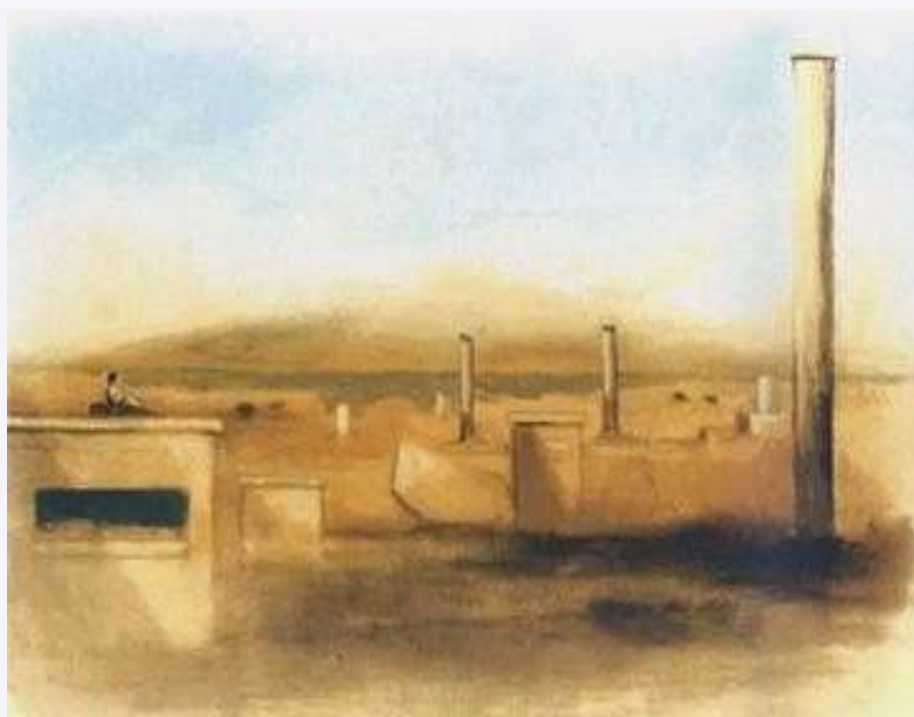

**Técnica:** Serigrafia  
**Dimensão:** 40 x 56 cm (mancha)  
e 50 x 70 cm (Papel)  
**Edição:** 200 exemplares  
**Referência:** RF0001  
**P.V.P.:** 369 €



# S & A

SERIGRAFIAS & AFINS

## RODRIGO FERREIRA



**Técnica:** Serigrafia

**Dimensão:** 23 x 39,5 cm (mancha)  
e 50 x 70 cm (Papel)

**Referência:** RF0003

**P.V.P.:** 369 €

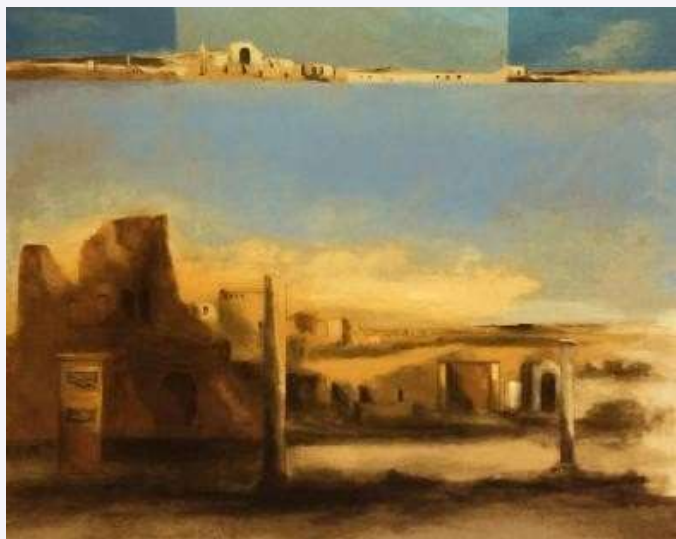

**Técnica:** Serigrafia

**Dimensão:** 43 x 56 (mancha)  
e 50 x 70 cm (Papel)

**Referência:** RF0004

**P.V.P.:** 369 €

# S & A

SERIGRAFIAS & AFINS

## RODRIGO FERREIRA



**Técnica:** Serigrafia  
**Dimensão:** 53 x 35 cm (mancha)  
e 70 x 50 cm (papel)  
**Edição:** 100 exemplares  
**Referência:** RF0002  
**P.V.P.:** 369 €

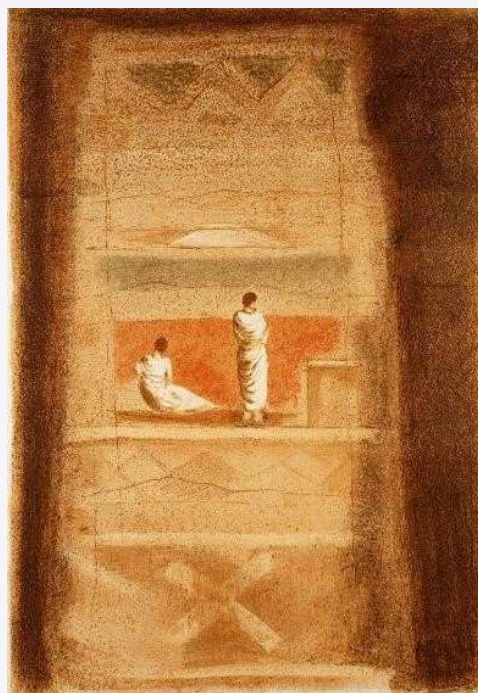

**Técnica:** Serigrafia  
**Dimensão:** 71 x 49 cm (mancha) e  
90 x 60 cm (papel)  
**Edição:** 100 exemplares assinados e  
numerados  
**Referência:** RF0005  
**P.V.P.:** 430,50 €

# S & A

SERIGRAFIAS & AFINS

## ROGÉRIO AMARAL

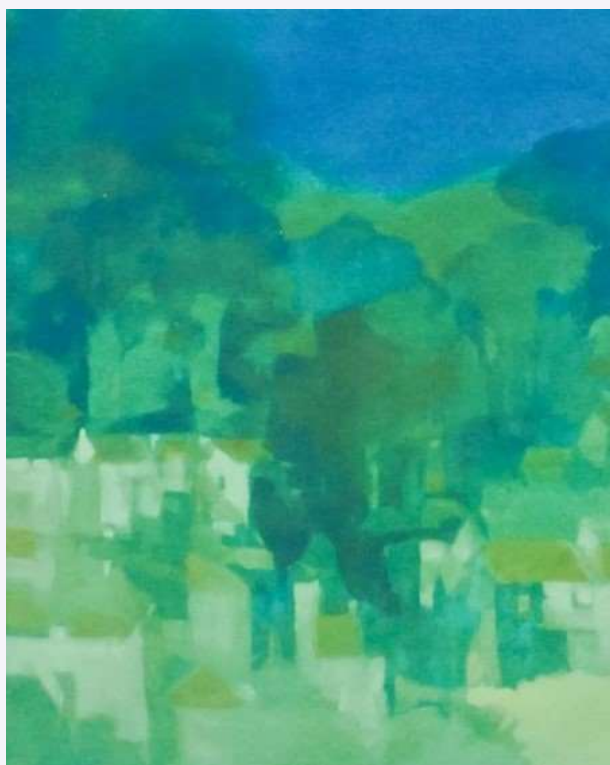

**Técnica:** Serigrafia

**Dimensão:** 45 x 35 cm (mancha) e  
70 x 50 cm (Papel)

**Ano:** 1994

**Edição:** 200 exemplares

**Referência:** RA0001

**P.V.P.:** 350 € ( c/ passepartout)



# S & A

SERIGRAFIAS & AFINS

## ROGÉRIO CHORA

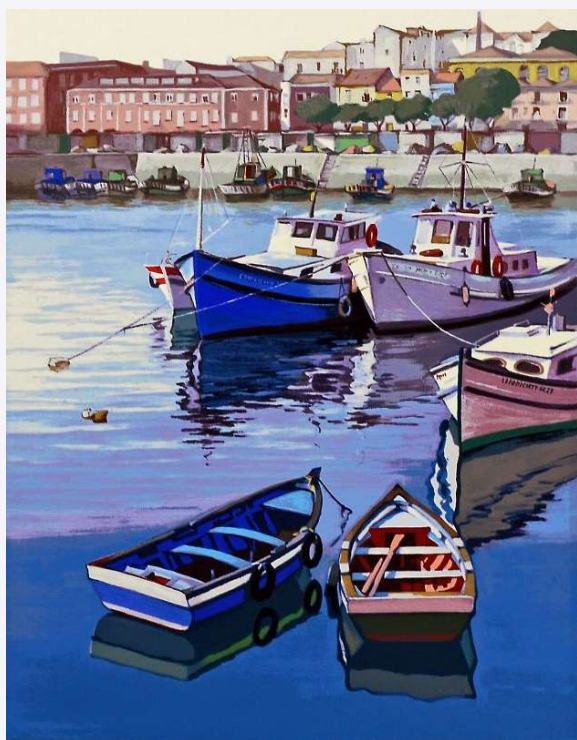

**Título:** *Embarcações na Doca das Fontainhas (Setúbal) para a empresa Nuno de Mesquita Pires, Transportes Internacionais, S.A.*

**Técnica:** Serigrafia

**Dimensão:** 54 x 39,5 cm (mancha) e 70 x 50 cm (papel)

**Edição:** 200 exemplares

**Ano:** 2001

**Referência:** RC0001

**P.V.P.:** 350 €

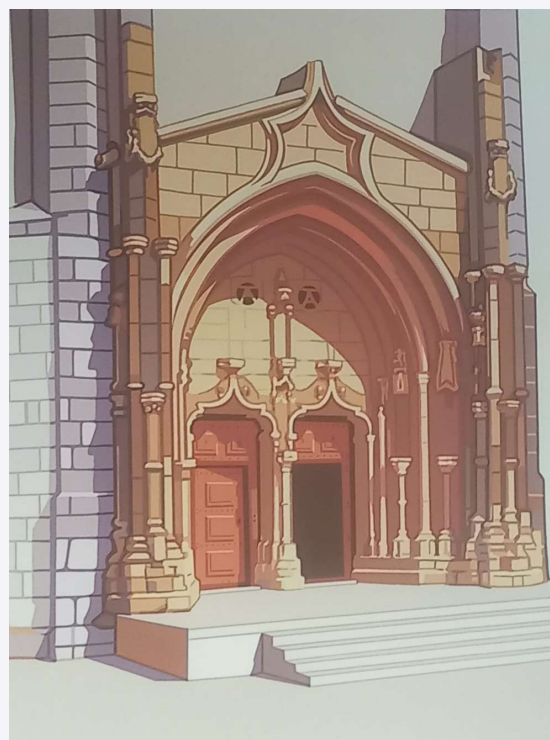

**Título:** *Pórtico da Igreja do Convento de Jesus (Setúbal) ) para a empresa Nuno de Mesquita Pires, Transportes Internacionais, S.A.*

**Técnica:** Serigrafia

**Dimensões:** 51 x 40 cm (mancha) 70 x 50 cm (papel)

**Edição:** 200 exemplares

**Ano:** 2001

**Referência:** RC0002

**P.V.P.:** 350 €

# S & A

SERIGRAFIAS & AFINS

## ROGÉRIO CHORA



**Título:** *Nuno de Mesquita Pires,  
Transportes Internacionais, S.A.*

**Técnica:** Serigrafia

**Dimensões:** 70 x 50 cm (papel)

**Referência:** RC0003

**P.V.P.:** 350 €

# S & A

SERIGRAFIAS & AFINS

## ROSARINHO REIS



**Técnica:** Serigrafia

**Dimensão:** 46 x 46 cm

**Ano:** 2005

**Edição:** 200 exemplares

**Referência:** RR0001

**P.V.P.:** 200 €



# S & A

SERIGRAFIAS & AFINS

RUI AZEVEDO



**Técnica:** Serigrafia

**Dimensão:** 50 x 34 cm (mancha)  
e 70 x 50 cm (papel)

**Ano:** -

**Edição:** 150 exemplares

**Referência:** RA0001

**P.V.P.:** 369 €



**Técnica:** Serigrafia

**Dimensão:** 36 x 44 cm (mancha) e 50 x 70 cm  
(papel)

**Ano:** -

**Edição:** 150 exemplares

**Referência:** RA0001

**P.V.P.:** 369 €

# S&A

SERIGRAFIAS & AFINS

SÉRGIO PINHÃO

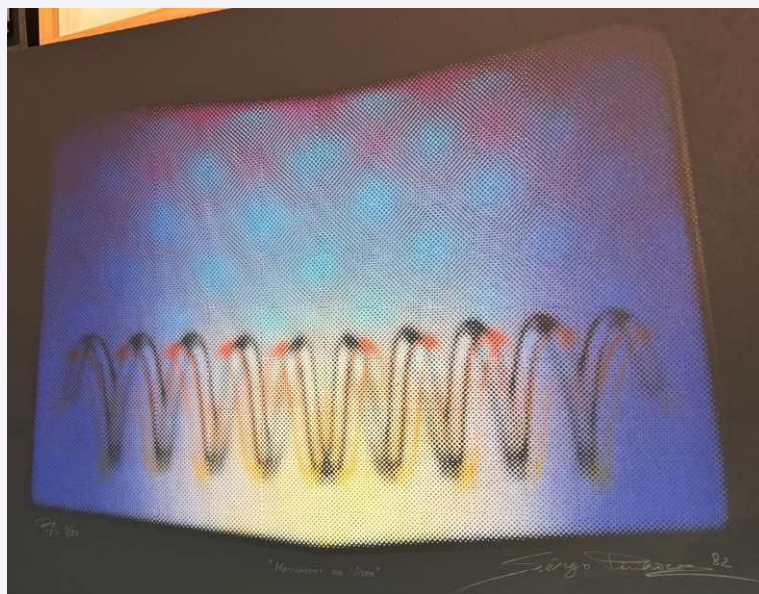

**Título:** *Moonlight on video*

**Técnica:** Serigrafia

**Dimensão:** 48,5 x 67,5 cm (papel)

**Ano:** 1982

**Edição:** 200 exemplares

**Referência:** SP0001

**P.V.P.:** 400 €

# S&A

SERIGRAFIAS & AFINS

## SERRÃO FARIA

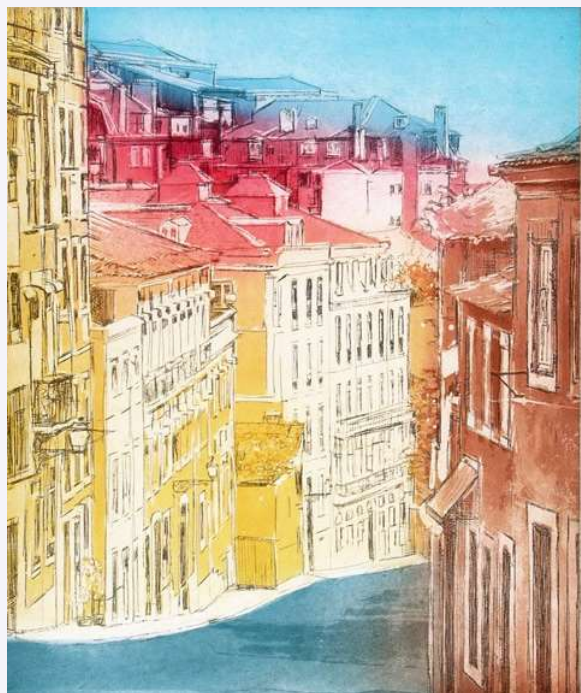

**Título:** *Rua do Século*

**Técnica:** Gravura

**Dimensão:** 39,5x33 cm (mancha)  
e 70 x 50 cm (papel)

**Referência:** SF0001

**P.V.P.:** 400 €



**Título:** *O Elétrico*

**Técnica:** Gravura

**Dimensão:** 38,5x29 cm (mancha)  
e 70 x 50 cm (papel)

**Referência:** SF0002

**P.V.P.:** 400 €



# S&A

SERIGRAFIAS & AFINS

## SERRÃO FARIA



**Título:** *Vista de Lisboa*

**Técnica:** Serigrafia

**Dimensão:** 32,5 x 24 cm (mancha)  
e 56,5 x 38 cm (papel)

**Edição:** 150 exemplares

**Ano:** 1994

**Referência:** SF0001

**P.V.P.:** 175 €

# S&A

SERIGRAFIAS & AFINS

## TERESA LIMA



**Título:** *Zebras*

**Técnica:** Serigrafia

**Dimensão:** 56 x 35,5 cm (mancha) e  
70 x 50 cm (Papel)

**Ano:** 2006

**Edição:** 200 exemplares

**Referência:** TL0001

**P.V.P.:** 200 €

# S & A

SERIGRAFIAS & AFINS

## TERESA ALMEIDA E SILVA



**Técnica:** Serigrafia

**Dimensão:** 42 x 56 cm (mancha) e  
50 x 70 cm (papel)

**Edição:** 150 exemplares

**Referência:** TAS0001

**P.V.P.:** 369 €



**Técnica:** Serigrafia

**Dimensão:** 40 x 58 cm (mancha) e  
50 x 70 cm (papel)

**Referência:** TAS0002

**Ano:** 1997

**Edição:** 150 exemplares

**P.V.P.:** 246 €



# S & A

SERIGRAFIAS & AFINS

## TERESA ALMEIDA E SILVA



**Técnica:** Serigrafia

**Dimensão:** 50 x 70 cm

**Referência:** TAS0003

**Ano:** 1991

**Edição:** 150 exemplares

**P.V.P.:** 450 €



**Técnica:** Técnica mista

**Dimensão:** 43 x 50 cm

**Referência:** TAS0004

**Ano:** -

**Edição:** -

**P.V.P.:** 553,50 €

# S & A

SERIGRAFIAS & AFINS

## TERESA LIMA



**Título:** *Zebras*

**Técnica:** Serigrafia

**Dimensão:** 56 x 35,5 cm

**Ano:** 2006

**Edição:** 200 exemplares

**Referência:** TL0001

**P.V.P.:** 200 €

# S & A

SERIGRAFIAS & AFINS

## VÍTOR POMAR



**Título:** *Calendário V*

**Técnica:** Serigrafia

**Dimensão:** 41 x 60 cm (mancha) e 48 x 64,5 cm

**Ano:** 1975

**Edição:** -

**Referência:** VP0001

**P.V.P.:** 500 €



# S&A@2026 COLLECTION

*for a more colorful life*



Conjunto de serigrafias de Nuno Teixeira



T: (+351) 912 487 405

E: [servicodeboutique@serigrafiaseafins.pt](mailto:servicodeboutique@serigrafiaseafins.pt)

[www.serigrafiaseafins.pt](http://www.serigrafiaseafins.pt)